

PROVINCIA DI GROSSETO  
**COMUNE DI GROSSETO**  
 ISTITUZIONE "LE MURA"

---

VALORIZZAZIONE E RUTILIZZO DELLE MURA MEDIEVE  
**BASTIONE DEL MOLINO A VENTO**  
 PARTE D'OPERA: TRONIERE AL PIANO FOSSATO E SOPRASTANTE  
 PIAZZAFORTE SUL FIANCO RITIRATO - SUD

---

|                     |   |                   |
|---------------------|---|-------------------|
| TAV. N°<br><b>1</b> | ESTRATTO PIANTA R.U. - TAV. PR 03<br>PLANIMETRIE GENERALI<br>SCALA 1/1000 | DATA<br>APR. 2018 |
|---------------------|---|-------------------|

---

**RILIEVO** SCALA 1/100

---

COMMITTENTE: COMUNE DI GROSSETO  
 Amaldis CAMARRI  
 SERVIZIO EDILIZIA ISTITUZIONALE, SCOLASTICA,  
 DEI BENI VINCOLATI

RILIEVI E  
 ING. Mauro BENEDETTI  
 C.F. BMD MRA 5501212020

---

CONSERVATORIA GENERALE - ESTERNO TAV. PR. 05/05 - RU - SCALA 1/2000  
 UBICAZIONE INTERVENTO

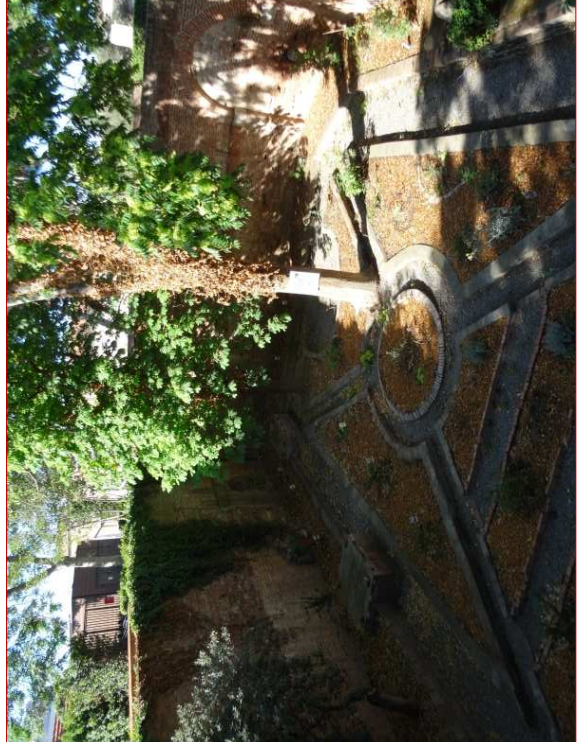
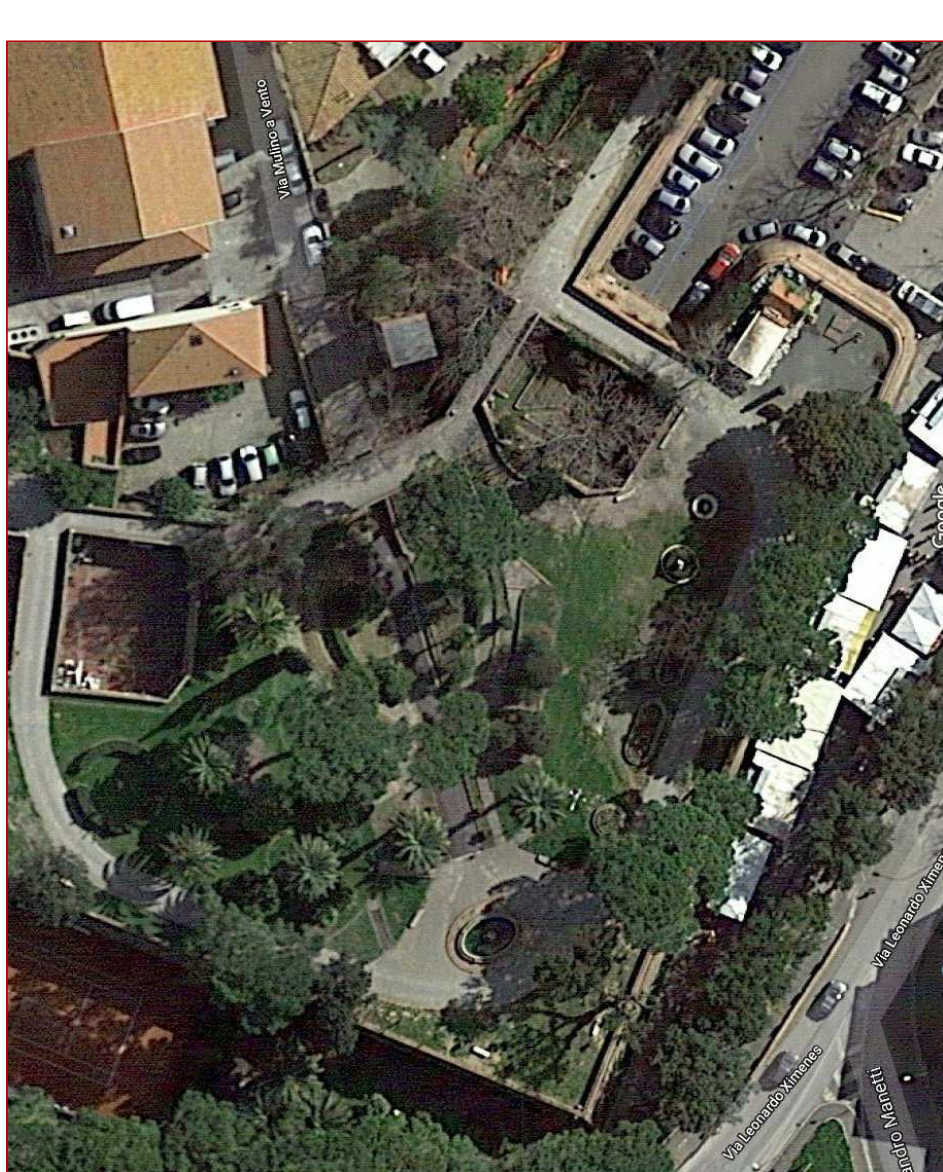

5) IMMAGINE DELLA PIAZZAFORTE/GIARDINO



1) IMMAGINE INTERNA TRONIERE



2) IMMAGINE INTERNA TRONIERE nella dirizz. uscita vs. v. del m. a vento



3) IMMAGINE INTERNA TRONIERE nella dirizz. uscita vs. Porta Corsica

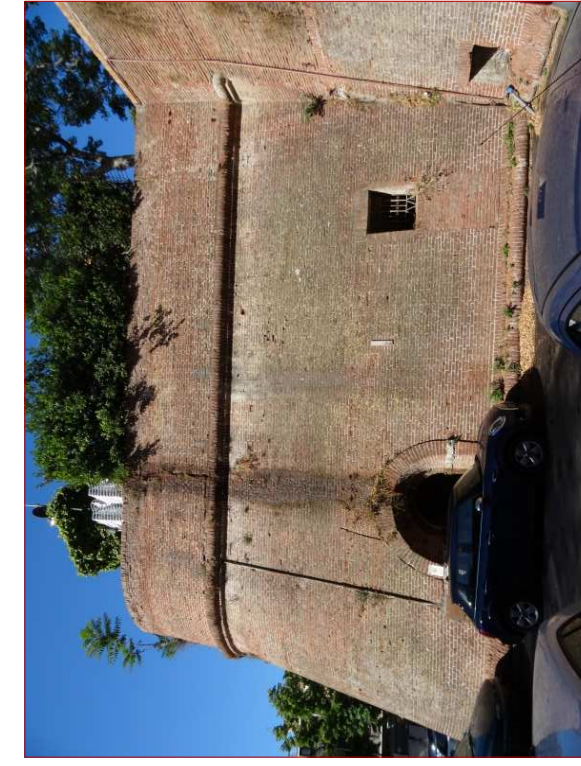

3) IMMAGINE ESTERNA BASTIONE



4) IMMAGINE ESTERNA BASTIONE

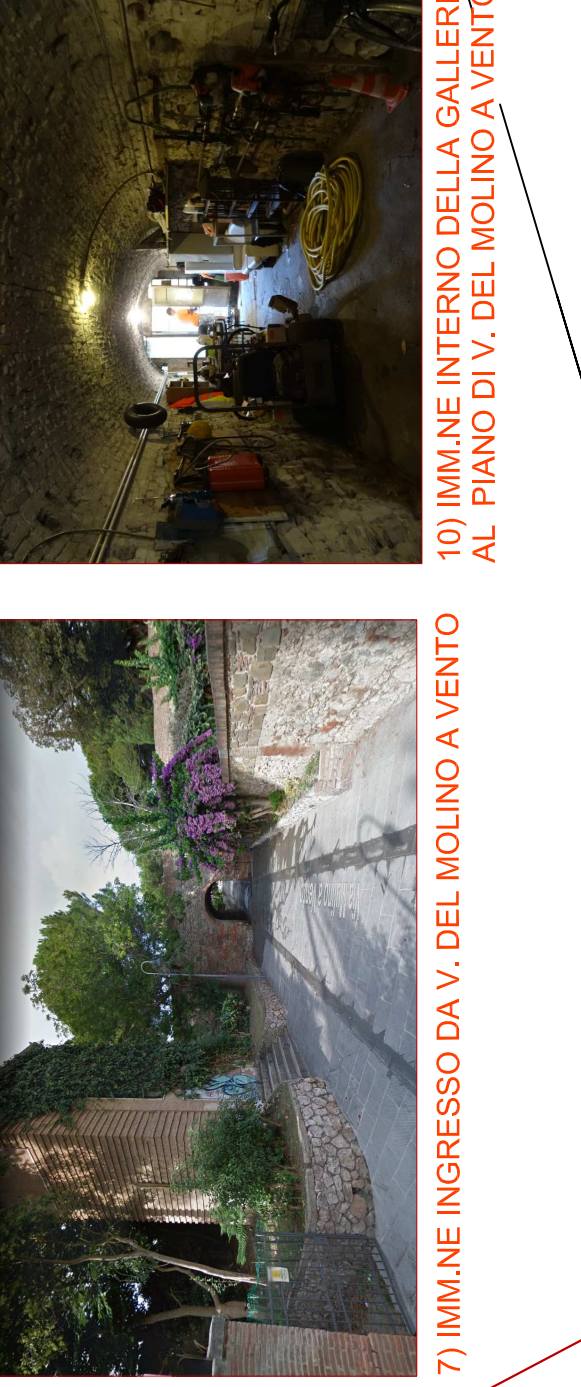
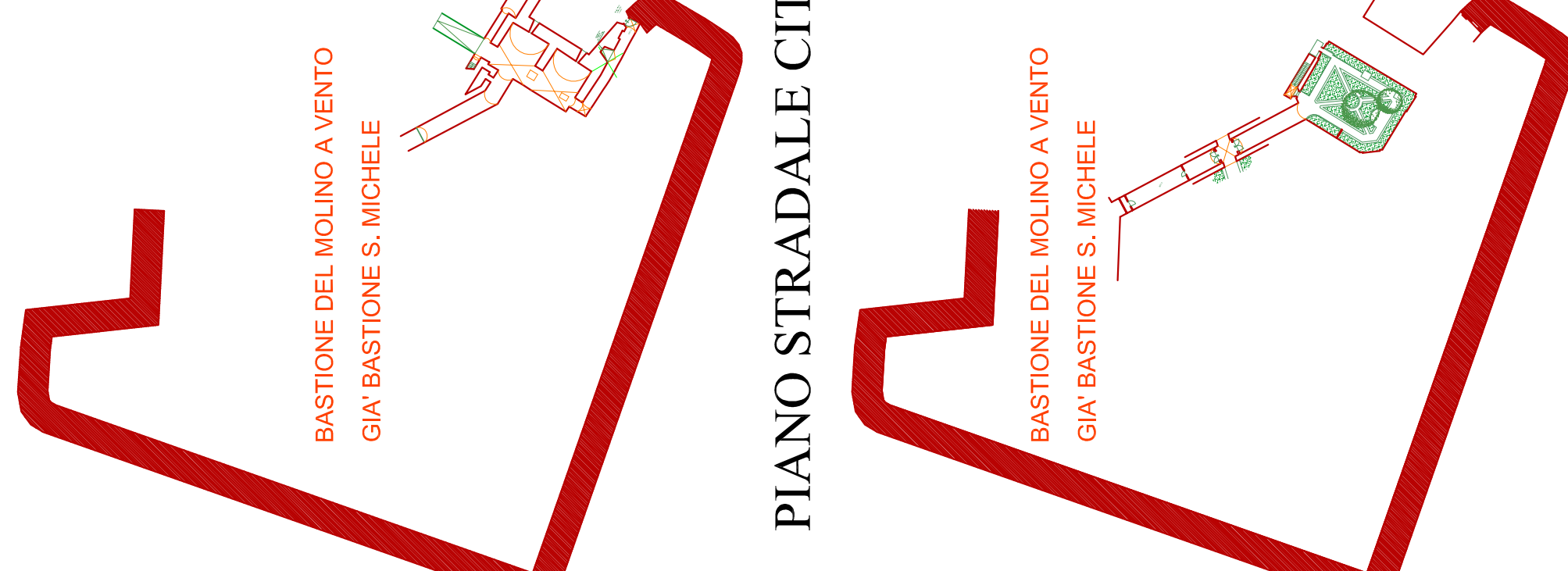

7) IMMAGINE INGRESSO DA V. DEL MOLINO A VENTO AL PIANO DI V. DEL MOLINO A VENTO

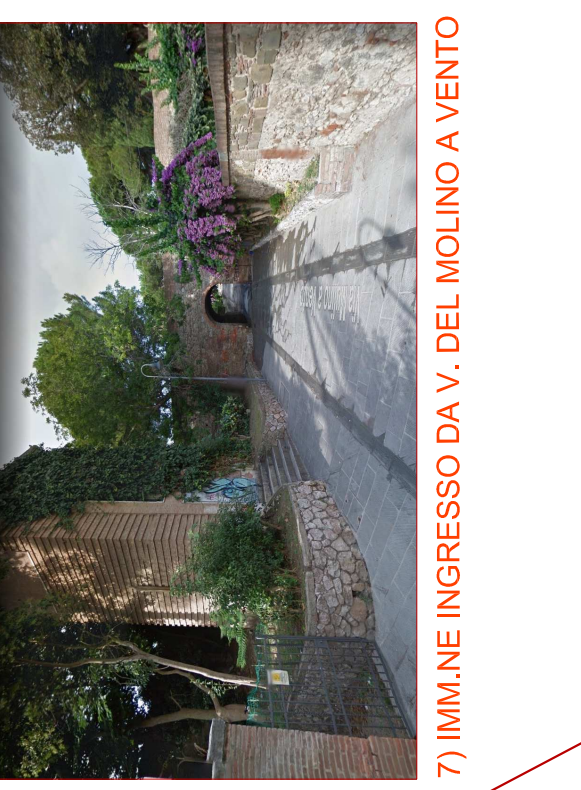

10) IMMAGINE INTERNO DELLA GALLERIA AL PIANO DI V. DEL MOLINO A VENTO



8) IMMAGINE INGRESSO DEL BAGNO DA RECUPERARE

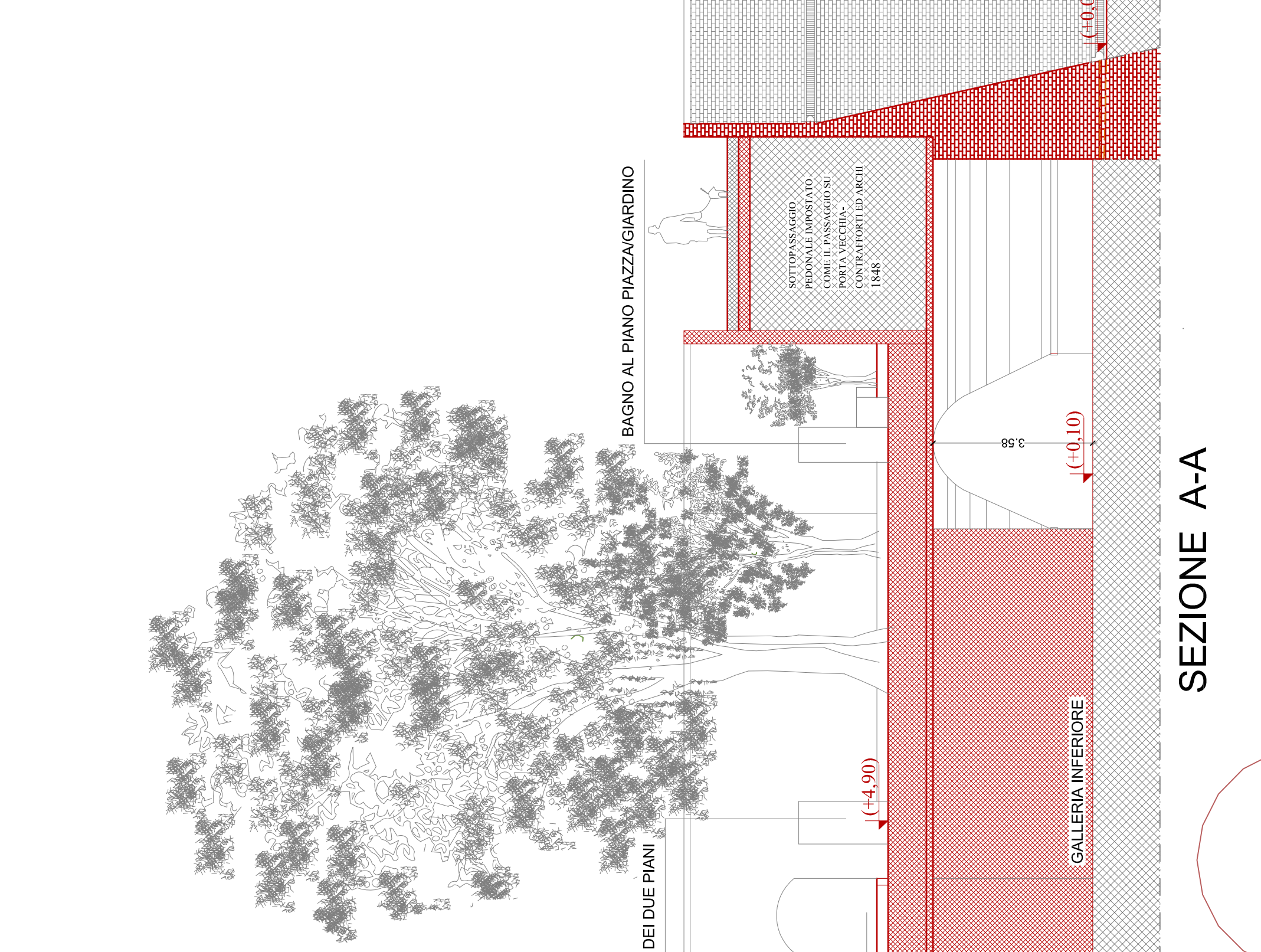

11) IMMAGINE SCALA INTERNA DI COLLEGAMENTO TRA IL PIANO DELLE TRONIERE E LA PIAZZAFORTE AL PIANO DI V. DEL MOLINO A VENTO

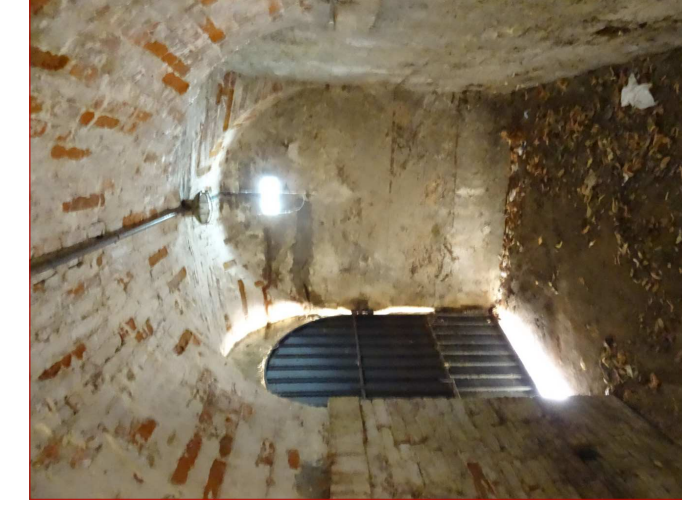

12) IMMAGINE INTERNA DELL'INGRESSO DALLO SLARGO DELLA PORTA CORSICA

