PROVINCIA DI GROSSETO

COMUNE DI GROSSETO

ISTITUZIONE " LE MURA"

VALORIZZAZIONE E RIUTILIZZO DELLE MURA MEDICEE

BASTIONE DEL MOLINO A VENTO

GIA' BASTIONE S. MICHELE

PARTE D'OPERA:TRONIERE AL PIANO FOSSATO E SOPRASTANTE PIAZZAFORTE SUL FIANCO RITIRATO - SUD

TAV. N°	ESTRATTO PIANTA R.U. - TAV. PR 03 PLANIMETRIE GENERALI SCALA 1/1000 STATO MODIFICATO PIANTE SCALA 1/100	DATA
2		APR. 2018

COMMITTENTE : COMUNE DI GROSSETO

PROGETTO: ARCH. Annalisa CAMARRI
SERVIZIO EDILIZIA ISTITUZIONALE, SCOLASTICA, DEI BENI VINCOLATI

RILIEVI E CONSULENZA ING. Mauro BENEDETTELLI
C. F. BND MRA 55D21E202D

COROGRAFIA GENERALE - ESTRATTO TAV. PR 02- 03- RU. SCALA 1/2000

UBICAZIONE INTERVENTO

IPOTESI UTILIZZAZIONE

SERVIZIO INFORMATIVO-ESPOSITIVO
DI PROMOZIONE DELLA MAREMMA

AL PIANO STRADALE

TRASFORMAZIONI

PORZIONE DEL PARCHEGGIO

ADDOSSATO ALLE TRONIERE

IN AREA A VERDE

OPERE INDIFFERIBILI:

RIFACIMENTO COLLETTORE DI

FOGNATURA CHE ATTRAVERSA LE

TRONIERE AL PIANO STRADA

IPOTESI UTILIZZAZIONE PIANO PASSEGGIATA

SERVIZIO BAR/GELATERIA/DEGUSTAZIONE

ANNESSO A SERVIZIO INFORMATIVO-ESPOSITIVO

DI PROMOZIONE DELLA MAREMMA

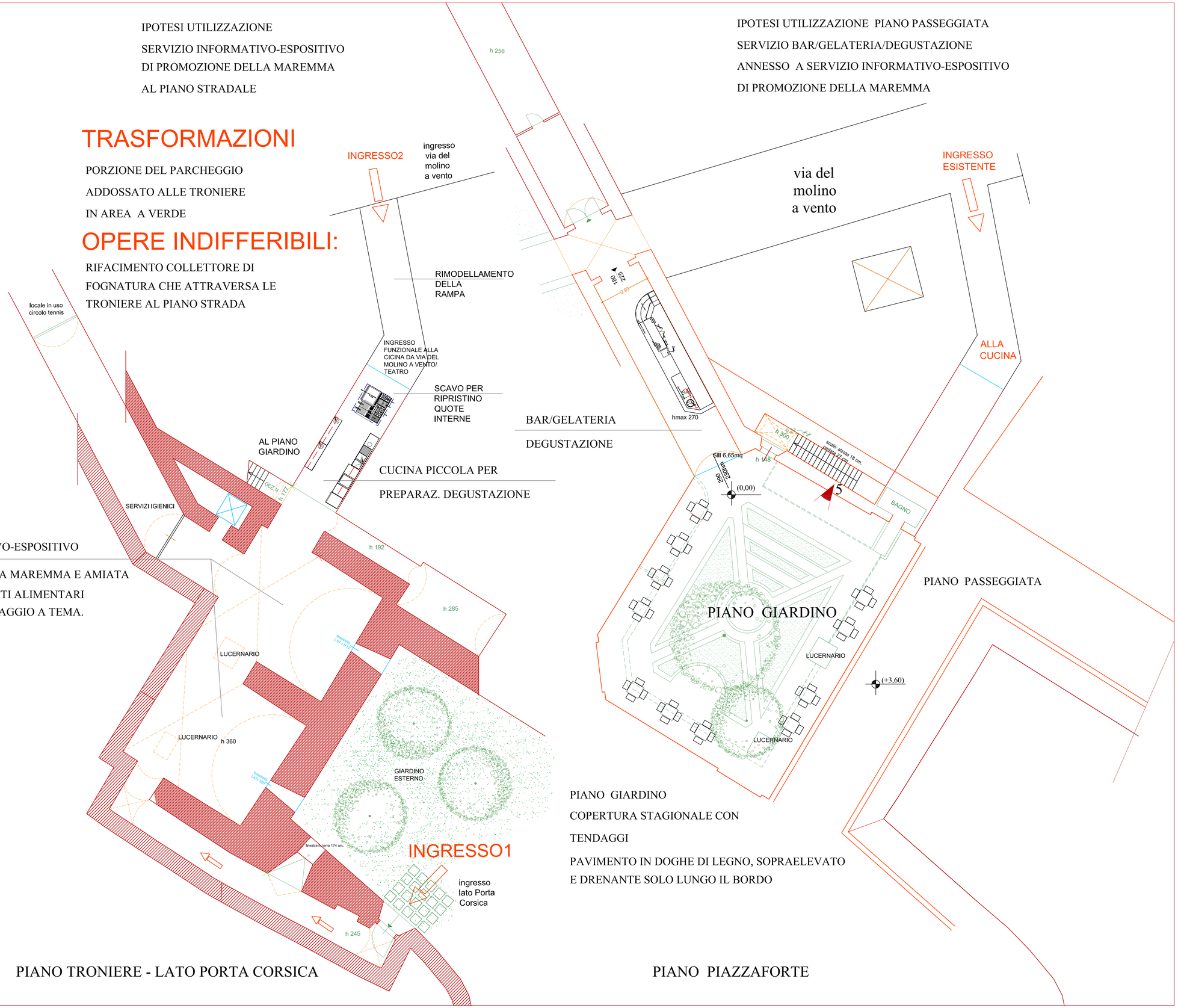

SERVIZIO INFORMATIVO-ESPOSITIVO

DI PROMOZIONE DELLA MAREMMA E AMIATA

PAESAGGIO E PRODOTTI ALIMENTARI

DEGUSTAZIONE E ASSAGGIO A TEMA.

PIANO STRADALE CITTA'

PIANO TRONIERE - LATO PORTA CORSICA

PIANO GIARDINO

COPERTURA STAGIONALE CON

TENDAGGI

PAVIMENTO IN DOGHE DI LEGNO, SOPRAELEVATO

E DRENANTE SOLO LUNGO IL BORDO

PIANO PIAZZAFORTE

PLANIMETRIE GENERALI SCALA 1/1000

PIANO PIAZZAFORTE/GIARDINO