



Città
di Grosseto



PEG

PIANO ESECUTIVO DI GESTIONE 2024 - 2024



INDICE

INTRODUZIONE.	pag. 3
ORGANIZZAZIONE E ATTIVITA'.	pag. 5
1. SINTESI DELLE INFORMAZIONI PER I CITTADINI E I PORTATORI DI INTERESSI ESTERNI.	pag. 6
2. STRUTTURA ORGANIZZATIVA.	pag. 9
3. DATI DEL PERSONALE	pag. 10
4. ASSEGNAZIONE RISORSE UMANE / STRUMENTALI.	pag. 14
5. ASSEGNAZIONE RISORSE FINANZIARIE.	pag. 46



INTRODUZIONE

INQUADRAMENTO NORMATIVO

Il Piano Esecutivo di Gestione (PEG) è un documento di programmazione previsto dall'art. 169 del Decreto Legislativo n. 267/2000, approvato annualmente dalla Giunta Comunale sulla base del Bilancio di previsione. Questo strumento determina gli obiettivi di gestione dell'Ente, affidando gli stessi, unitamente alle dotazioni necessarie, ai dirigenti ed ai responsabili dei servizi.

Il Decreto Legislativo n. 118/2011, integrato con il Decreto Legislativo n. 126/2014 ed altre norme successive, ha introdotto importanti disposizioni in materia di armonizzazione dei sistemi contabili e degli schemi di bilancio degli enti locali. Tale articolata normativa ha riguardato anche il PEG, per il quale è precisato che deve essere deliberato in coerenza sia con il Bilancio di previsione, sia con il Documento Unico di Programmazione (DUP), declinando in maggior dettaglio la programmazione operativa contenuta nell'apposita sezione del DUP. I contenuti del Piano sono la risultante di un processo iterativo e partecipato che coinvolge la Giunta e la dirigenza dell'Ente. Esso, pertanto, rappresenta lo strumento attraverso il quale si guida la relazione tra organo esecutivo e responsabili dei servizi. Tale relazione è finalizzata alla definizione degli obiettivi di gestione, all'assegnazione delle risorse necessarie al loro raggiungimento e alla successiva valutazione.

Tra le esplicite finalità che assume il PEG si segnalano in particolare le seguenti: esso ha carattere autorizzatorio, poiché definisce le linee guida espresse dagli amministratori rispetto all'attività di gestione dei responsabili dei servizi e poiché le previsioni finanziarie in esso contenute costituiscono limite agli impegni di spesa assunti dai responsabili dei servizi; ha un'estensione temporale pari a quella del bilancio di previsione; ha rilevanza organizzativa, in quanto distingue le responsabilità di indirizzo, gestione e controllo ad esso connesse; ha natura previsionale e finanziaria; ha contenuto programmatico e contabile. Il Decreto Legislativo n. 118/2011 ha inoltre reso obbligatori una serie di allegati al PEG di tipo finanziario, consistenti in prospetti nei quali sia le entrate sia le spese sono articolate in base alle ripartizioni previste dalla normativa sul bilancio.

Ulteriori novità normative sono state recentemente introdotte con il decreto-legge 9 giugno 2021, n. 80: in particolare l'articolo 6 del ha inserito tra i documenti di pianificazione, l'obbligo per le amministrazioni con più di 50 dipendenti, di redigere il **Piano integrato di attività e organizzazione (PIAO)**.

Il Piano ha durata triennale, viene aggiornato annualmente e definisce:

- a) gli obiettivi programmatici e strategici della performance;
- b) la strategia di gestione del capitale umano e di sviluppo organizzativo e gli obiettivi formativi annuali e pluriennali;
- c) compatibilmente con le risorse finanziarie riconducibili al piano triennale dei fabbisogni di personale, gli strumenti e gli obiettivi del reclutamento di nuove risorse e della valorizzazione delle risorse interne;
- d) gli strumenti e le fasi per giungere alla piena trasparenza dei risultati dell'attività e dell'organizzazione amministrativa nonché per raggiungere gli obiettivi in materia di contrasto alla corruzione;
- e) l'elenco delle procedure da semplificare e reingegnerizzare ogni anno;
- f) le modalità e le azioni finalizzate a realizzare la piena accessibilità alle amministrazioni, fisica e digitale;
- g) le modalità e le azioni finalizzate al pieno rispetto della parità di genere.

A tal fine, il PIAO va ad assorbire, in modo integrato, i documenti pianificatori quali:

- i. il Piano della Performance

- ii. il Piano Triennale della Prevenzione della Corruzione e Trasparenza (PTPCT),
- iii. il Piano Operativo del Lavoro Agile (POLA),
- iv. il Piano Triennale dei Fabbisogni di Personale (PTFP)
- v. il Piano della Formazione (PF),
- vi. Il Piano Triennale delle Azioni Positive (PTAP)

Il successivo D.P.R. n. 81 del 24/06/2022 "Regolamento recante individuazione degli adempimenti relativi ai Piani assorbiti dal Piano integrato di attività e organizzazione" all'art. 1 c.1 lettera a) dispone la **soppressione**, in quanto assorbiti nelle apposite sezioni del PIAO, degli adempimenti previsti all'articolo 10, commi 1, lettera a), e 1-ter, del decreto legislativo 27 ottobre 2009, n. 150 (**Piano della performance**).

Inoltre, all'art. 2 c. 1 prevede che: "per gli enti locali di cui all'articolo 2, comma 1, del decreto legislativo 18 agosto 2000, n. 267, il **piano dettagliato degli obiettivi** (PDO) di cui all'articolo 108, comma 1, del medesimo decreto legislativo e il **piano della performance** di cui all'articolo 10 del decreto legislativo 27 ottobre 2009, n. 150, **sono assorbiti nel PIAO**".

Le modifiche introdotte con il PIAO vanno, quindi, ad incidere profondamente sui contenuti del Piano Esecutivo di Gestione 2023 – 2025 che, privato del PDO e del Piano della performance, rimane comunque il documento necessario per l'individuazione delle risorse da assegnare ai singoli settori / servizi dell'Ente.

Al fine di rendere coerente la programmazione economica con quella gestionale, Ministero dell'Economia e delle Finanze ha poi emanato il Decreto del 25/07/2023, pubblicato nella G.U. del 04/08/2023, avente ad oggetto: Aggiornamento degli allegati al decreto legislativo 23 giugno 2011, n. 118, recante: «Disposizioni in materia di armonizzazione dei sistemi contabili e degli schemi di bilancio delle Regioni, degli enti locali e dei loro organismi, a norma degli articoli 1 e 2 della legge 5 maggio 2009, n. 42»;

Il citato decreto va, quindi, a modificare i contenuti del paragrafo 10.2 dell'allegato A/1 al D.Lgs. 118/2011 "Principio contabile applicato concernente la programmazione di bilancio", che ora recita:

Il PEG assicura un collegamento con:

- la struttura organizzativa dell'ente, tramite l'individuazione dei responsabili della realizzazione degli obiettivi di gestione;

- gli obiettivi di gestione, attraverso la definizione degli stessi;

(...)

- gli «obiettivi di gestione» costituiscono obiettivi generali di primo livello verso i quali indirizzare le attività e coordinare le risorse nella gestione dei processi di erogazione di un determinato servizio;

- gli obiettivi specifici, di secondo livello, funzionali al conseguimento degli obiettivi della gestione, sono indicati nel piano dettagliato degli obiettivi di cui all'art. 108, comma 1 del TUEL e nel piano della performance di cui all'art. 10 del decreto legislativo 27 ottobre 2009, n. 150, assorbiti nel Piano integrato di attività e organizzazione (PIAO) di cui all'art. 6 del decreto-legge 9 giugno 2021, n. 80, convertito, con modificazioni, dalla legge 6 agosto 2021, n. 113;



ORGANIZZAZIONE E ATTIVITA'

1. SINTESI DELLE INFORMAZIONI PER I CITTADINI E I PORTATORI DI INTERESSI ESTERNI

1.1 CHI SIAMO

Secondo il titolo V della Costituzione, il Comune assurge al ruolo di interprete primario dei bisogni della collettività locale e ad esso le funzioni amministrative sono attribuite, salvo che il legislatore intervenga per conferirle ad altro livello di governo (provincia, città metropolitana, regione o Stato), al fine di assicurare l'esercizio unitario, sulla base dei principi di sussidiarietà, differenziazione ed adeguatezza.

Il Comune esercita funzioni proprie e quelle conferite con legge dello Stato e della Regione ed in particolare in base allo Statuto, approvato con deliberazione C.C. n. 111 del 10.11.2003 e ss.mm.ii, da ultimo modificato con Deliberazione di Consiglio Comunale n. 82 del 13.09.2019:

- rappresenta la comunità, ne cura e tutela gli interessi e ne promuove lo sviluppo, fondando l'azione amministrativa e i rapporti istituzionali sul valore dell'autonomia e sul principio di sussidiarietà, in particolare orientando la propria attività all'attuazione dei principi della Costituzione della Repubblica ed ispirandosi a valori di libertà, giustizia, solidarietà, pari opportunità, responsabilità individuale e sociale;
- promuove e sostiene iniziative che sviluppano il processo di integrazione europea, persegue gli intenti della Carta europea dell'autonomia locale e si impegna per la sua attuazione;
- ricerca, nello spirito di solidarietà ed impegnandosi per offrire opportunità di lavoro ed accesso alla casa, l'integrazione sociale degli immigrati e garantisce il rispetto dei loro diritti;
- promuove la tutela delle persone e delle famiglie, assicurando sostegno alla corresponsabilità dei genitori nell'impegno di cura e di educazione dei figli e concorre a garantire il diritto alla vita, predisponendo provvidenze e servizi, atti ad assicurare ad ogni persona accoglienza e protezione dal concepimento alla morte naturale;
- riconosce e promuove la cultura della democrazia, della libertà, della pace, della giustizia, dell'uguaglianza, garantisce il rispetto dei diritti umani e favorisce la partecipazione di tutti i cittadini alla vita pubblica;
- garantisce la libertà di religione;
- garantisce e tutela i diritti dell'infanzia;
- promuove e favorisce la formazione culturale, civica, sociale e professionale dei giovani e il loro inserimento nel mondo del lavoro;
- favorisce, promuove e tutela le politiche sociali atte a valorizzare la partecipazione degli anziani alla vita della comunità;
- garantisce il rispetto dei diritti soggettivi e della dignità umana dei disabili e ne promuove la piena integrazione nella famiglia, nella scuola, nel lavoro e nella società;
- concorre a garantire il diritto alla salute con particolare riguardo alla qualità ed alla sicurezza dell'ambiente di vita e di lavoro;
- riconosce l'accesso all'acqua come diritto umano, universale, indivisibile, inalienabile e lo status dell'acqua come bene comune pubblico, così come previsto dalla Dichiarazione Universale dei Diritti dell'Uomo, riconoscendo altresì che la gestione del servizio idrico integrato è un servizio pubblico locale privo di rilevanza economica senza scopo di lucro;
- promuove il progresso economico e sociale della comunità, favorisce l'imprenditorialità, la libertà di iniziativa ed il lavoro nella valorizzazione delle risorse locali e con l'obiettivo della piena occupazione, intravede nell'economia sociale di mercato l'elemento equilibratore, anche garantendo i diritti dei consumatori e degli utenti;



- salvaguarda e tutela il patrimonio storico, artistico, archeologico, culturale e il recupero delle tradizioni popolari della comunità locale. Tutela i valori del paesaggio e del patrimonio naturale e la conservazione dell'ambiente.

1.2 COSA FACCIAMO

Per conseguire gli obiettivi sopra indicati, il Comune, a norma del suo Statuto:

- a) garantisce un concreto sostegno alla famiglia ed opera per l'attuazione di efficienti e qualificati servizi sociali;
- b) promuove lo sviluppo del volontariato;
- c) stimola la funzione sociale della cooperazione e degli enti senza fine di lucro;
- d) promuove la partecipazione dell'associazionismo giovanile;
- e) valorizza il patrimonio di esperienza dei pensionati e degli anziani;
- f) favorisce la cultura in ogni sua libera forma;
- g) promuove le condizioni che rendono effettivo il diritto allo studio ed all'educazione permanente negli istituti statali e non statali e concorre alla definizione di politiche formative che favoriscano l'accesso al mercato del lavoro;
- h) favorisce la consultazione dei cittadini stranieri residenti nel Comune, anche attraverso l'istituzione di organismi, al fine di garantire una loro adeguata rappresentanza ed integrazione nella vita della collettività locale;
- i) incentiva lo sviluppo dell'università e ne promuove una piena ed armonica integrazione nel tessuto culturale, sociale e produttivo della città, assicurando, in particolare, sostegno alle attività di formazione e ricerca orientate alle esigenze della comunità locale; promuove attività di interventi formativi innovativi rivolti a disoccupati di lunga durata, alla popolazione attiva nell'apprendimento lungo l'arco della vita con particolare riferimento alle pari opportunità ed all'inclusione sociale;
- l) favorisce le attività sportive e le iniziative del tempo libero, con particolare riguardo a quelle dirette ai giovani, agli anziani ed ai portatori di handicap; potenzia e qualifica le strutture di base;
- m) sollecita il concorso di soggetti pubblici e privati alla promozione di un progresso economico rispettoso dell'interesse generale e compatibile con la salvaguardia dell'ambiente;
- n) disciplina un organico assetto del territorio anche promuovendo il recupero ed il pieno utilizzo del patrimonio urbano esistente;
- o) garantisce ai cittadini l'informazione sulle proprie attività;
- p) elabora programmi annuali e pluriennali, corsi di formazione ed aggiornamento professionale, gestisce ed esercita attività formative corsuali o non e di qualificazione professionale sia con mezzi propri sia con finanziamenti pubblici statali, regionali e dell'Unione Europea.

1.3 COME OPERIAMO

Secondo il dispositivo dello Statuto, nella propria azione il Comune:

- a) assume la politica di programmazione, coordinata con quella dello stato, della regione, della provincia e degli altri enti territoriali, riconosce nell'economia sociale di mercato il metodo ordinatore e democratico della propria attività;
- b) adotta ed attua programmi e piani nelle materie di sua competenza;
- c) elabora e realizza la programmazione mediante la partecipazione democratica dei cittadini, enti, associazioni e organizzazioni imprenditoriali, professionali, sindacali dei lavoratori e dei consumatori;

d) instaura rapporti con comunità locali anche di altre nazioni al fine di realizzare forme di cooperazione, di favorire la conoscenza delle rispettive culture e di rafforzare l'amicizia, la solidarietà e la pace tra i popoli.

Il Comune si impegna a promuovere uno sviluppo sostenibile del territorio nel quale lo sfruttamento delle risorse, l'andamento degli investimenti, l'orientamento dello sviluppo tecnologico e i mutamenti istituzionali siano in reciproca armonia e diretti ad incrementare il potenziale attuale e futuro dei bisogni primari e delle aspirazioni umane. Uno sviluppo, quindi, in grado di soddisfare i bisogni primari di tutti e capace di dare realtà alle aspirazioni di ogni cittadino per una vita migliore. Riconosce all'uomo il ruolo di guida dello sviluppo sostenibile e di gestore delle risorse ambientali e naturali, affinché si diffonda nel territorio un armonico ed equilibrato rapporto con l'ambiente rivolto alla tutela e valorizzazione delle tradizioni e delle risorse naturali e culturali. Si impegna, altresì, a tutelare e valorizzare le produzioni tipiche e di qualità, favorendo le iniziative di educazione e informazione volte ad ottenere il successo e l'affermazione dei prodotti del territorio nonché della promozione turistica nelle sue varie articolazioni.

Il Comune riconosce il diritto delle persone, singole o associate, delle associazioni titolari di interessi collettivi, portatori di interessi diffusi come espressioni della comunità locale, a concorrere, nei modi stabiliti dallo statuto, all'indirizzo, allo svolgimento e al controllo delle attività poste in essere dall'amministrazione. Assicura il diritto a partecipare alla formazione delle proprie scelte politico-amministrative, secondo i principi e nelle forme stabilite dallo statuto. Rende effettivo il diritto alla partecipazione politica e amministrativa, garantendo l'accesso alle informazioni e agli atti detenuti dall'ente e un'informazione completa, accessibile e aggiornata sulle proprie attività e sui servizi pubblici locali.

Il Comune riconosce l'apporto delle organizzazioni di volontariato al conseguimento di finalità di interesse pubblico, ne valorizza l'impegno sociale e culturale e promuove l'affermazione di valori di solidarietà e cooperazione; attiva programmi di iniziative ed instaura forme di collaborazione, anche mediante convenzioni ai sensi di legge, con organismi di volontariato per la gestione di servizi sociali, culturali e sportivi. Favorisce l'apporto di volontari al perseguimento di finalità istituzionali dell'ente attraverso la predisposizione di apposito regolamento, previo accertamento delle capacità operative, prevedendo altresì specifiche iniziative di formazione.

Il Comune riconosce e garantisce alle formazioni sociali ed ai singoli cittadini il diritto ad una informazione completa ed imparziale sulle proprie attività e servizi, come premessa per una effettiva partecipazione popolare. Il Comune ordina i propri uffici con il fine della massima efficienza amministrativa e del costante adeguamento alle esigenze del cittadino, adottando tutte le iniziative per la massima pubblicizzazione e conoscenza degli atti, dei procedimenti amministrativi, dei regolamenti comunali e dei servizi pubblici e d'interesse pubblico, anche attraverso un sistema informativo che utilizzi pubblicazioni periodiche, mezzi di comunicazione ed appositi sportelli polifunzionali decentrati sul territorio. Le modalità di partecipazione al procedimento relativo alla adozione di atti che incidono su situazioni giuridiche soggettive sono disciplinate dal regolamento inerente all'attività amministrativa e l'accesso agli atti.

In attuazione del principio e dei diritti alla partecipazione ed al fine di promuovere la partecipazione politica e l'autonoma aggregazione dei cittadini e delle cittadine, il Comune potrà regolamentare la costituzione di forme di organizzazione e rappresentanza del territorio e dei cittadini, volontarie e gratuite, tali da garantire una democrazia partecipativa, anche tramite l'adozione di forme di consultazione nel procedimento di formazione degli atti generali.

Il Comune assicura condizioni di pari opportunità tra uomo e donna, valorizza la cultura della differenza promuovendo la loro presenza nella Giunta, negli enti, aziende ed istituzioni da essi dipendenti. Istituisce la Commissione pari opportunità dell'ente, che viene disciplinata da apposito regolamento. La Commissione è organo consultivo e propositivo del Consiglio e della Giunta, limitatamente alle materie previste dal regolamento, che ne disciplina altresì le competenze e le funzioni. Il Comune è impegnato per creare le condizioni di pari opportunità nello svolgimento della vita sociale in tutti i suoi aspetti.

2. STRUTTURA ORGANIZZATIVA (DGC 510/2023)

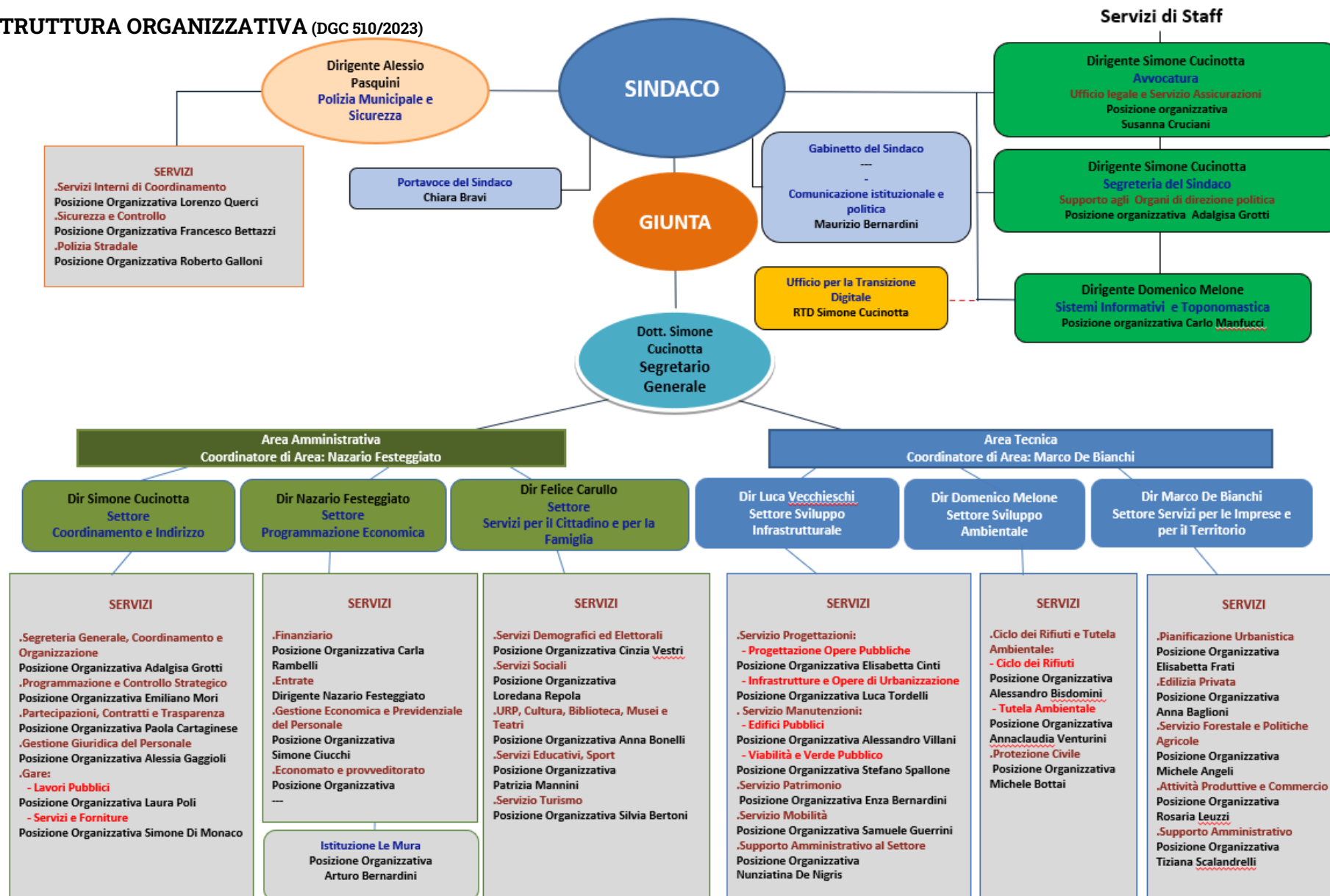

3. DATI DEL PERSONALE

Fonte: Conto annuale del Personale 2022 – dati Servizio Gestione economica e previdenziale del personale

PERSONALE A TEMPO INDETERMINATO – DATI RIEPILOGATIVI DELL'ULTIMO TRIENNIO

QUALIFICA	Personale a tempo indetermin. al 31.12 (Tab. 1)			Numero Mensilità / 12			Spese per retribuzioni lorde (Tab. 12+13)			di cui arretrati anni precedenti (Tab. 12+13)		
	2020	2021	2022	2020	2021	2022	2020	2021	2022	2020	2021	2022
SEGRETARIO	1	1	1	0,83	1	0,96	77.670	106.422	103.084	0	2.392	0
DIRIGENTI E ALTE SPECIALIZ. FUORI DOTAZIONE ORG	0	0	7	0	0	4,75	0	0	124.033	0	0	0
DIRIGENTI	6	5	5	6,00	5,55	5,78	497.455	529.266	528.339	0	36.244	60
CATEGORIA D	87	103	114	86,57	87,58	108,03	3.075.387	3.154.834	3.842.435	2.492	23.563	96.594
CATEGORIA C	205	215	224	185,89	214,64	220,68	5.122.311	5.959.942	6.479.099	194	20.596	180.005
CATEGORIA B	145	138	143	148,24	139,37	135,96	3.566.699	3.428.663	3.576.295	0	13.343	112.931
CATEGORIA A	1	1	1	1,05	1,00	1	22.416	22.352	23.918	0	159	1.129
RESTANTE PERSONALE	4	5	4	3,92	3,85	4,29	114.243	107.344	128.542	0	0	3.438
Totale	449	468	499	432,50	452,98	481,45	12.476.181	13.308.823	14.805.745	2.686	96.297	394.157
Tabella 14							5.120.062	5.660.893	6.353.854			
Totale costo annuo del lavoro (Tab. 12+13+14)							17.596.243	18.969.716	21.159.599			

PERSONALE A TEMPO INDETERMINATO– SPESE MEDIE PRO-CAPITE ANNUE IN EURO DELL'ULTIMO TRIENNIO

QUALIFICA	Mensilità/12			Spese medie escluso arretrati a.p. (Tab. 12+13)			Spese medie per competenze fisse escluso arretrati a.p. (Tab.12)			Spese medie per competenze accessorie escluso arretrati a.p. (Tab.13)			Valori medi per arretrati a.p. di Tab.12			Valori medi per arretrati a.p. di Tab.13		
	2020	2021	2022	2020	2021	2022	2020	2021	2022	2020	2021	2022	2020	2021	2022	2020	2021	2022
SECRETARIO	0,83	1	0,96	93.484	104.030	107.008	47.197	49.197	49.213	46.287	54.833	57.794	0	1.350	0	0	1.042	
DIRIGENTI E ALTE SPECIALIZ. FUORI DOTAZIONE ORG	0	0	4,75	0	0	26.121	0	0	24.798	0	0	1.323	0	0	0	0	0	0
DIRIGENTI	6	5,55	5,78	82.909	88.913	91.411	45.844	45.600	48.137	37.065	43.313	43.274	0	5.159	10	0	1.377	0
CATEGORIA D	86,57	87,58	108,03	35.496	35.753	34.674	27.971	28.235	27.877	7.525	7.519	6.796	29	267	894	0	2	0
CATEGORIA C	185,89	214,64	220,68	27.555	27.671	28.544	22.780	22.853	23.499	4.775	4.818	5.045	1	95	816	0	1	0
CATEGORIA B	148,24	139,37	135,96	24.060	24.506	25.474	21.178	21.325	21.991	2.882	3.181	3.483	0	95	831	0	1	0
CATEGORIA A	1,05	1	1	21.281	22.193	22.789	19.799	20.556	21.522	1.482	1.637	1.267	0	158	1.129	0	1	0
ALTRO PERSONALE	3,92	3,85	4,29	29.168	27.912	29.145	22.193	22.213	23.108	6.975	5.698	6.037	0	0	801	0	0	0
Totale	432,5	452,98	481,45	28.840	29.169	29.933	23.624	23.750	24.408	5.216	5.419	5.525	6	192	819	0	20	0

1. Le spese medie annue per ciascuna Categoria sono calcolate dividendo il totale delle spese delle qualifiche appartenenti alla categoria per le unità di riferimento (mensilità della tabella 12 / 12) della stessa categoria.
2. Le Spese medie annue per Istituzione sono calcolate come la somma su tutte le categorie del prodotto di ciascun valore medio mensilità/12 divisa per il totale delle mensilità/12 sommate su tutte le categorie dell'Istituzione.

GIORNI MEDI ASSENZA – DATI RIEPILOGATIVI DELL'ULTIMO TRIENNIO

QUALIFICA	PERSONALE			GIORNI ASSENZA MEDI ANNUI								
	Presenti di riferimento			Ferie			Assenza malattia retribuita			Altre assenze (meno formazione)		
	2020	2021	2022	2020	2021	2022	2020	2021	2022	2020	2021	2022
SEGRETARIO	1	1	1	26	30	42	0	0	0	0	1	2
DIRIGENTI E ALTE SPECIALIZ. FUORI DOTAZIONE ORG.	0	0	7	0	0	14,71	0	0	8,71	0	0	4,14
DIRIGENTI	6	5	5	19,33	31,2	20,40	1,67	1	5,4	1,33	1,4	2
CATEGORIA D	87	102	113	31,3	22,85	26,43	8,25	3,86	8,79	6	5,44	8,65
CATEGORIA C	202	213	222	25,37	26,47	26,50	7	9,56	11,71	7,33	8,54	18,55
CATEGORIA B	143	136	140	32,42	30,54	29,44	9,92	11,49	14,71	18,03	12,01	18,71
CATEGORIA A	1	1	1	51	35	21	8	19	0	2	0	1
RESTANTE PERSONALE	4	5	4	22,5	23,6	29,25	4,75	3,4	10	6,75	0,2	1,5
Totale personale a t. indeterminato al 31.12 (Tab. 1) o Valore Medio (1)	444	463	493	28,75	26,92	27,13	8,08	8,71	11,72	10,40	8,67	15,74

(1) Presenti di riferimento per determinare i gg di assenza: personale presente al 31.12 di tabella 1 - personale comandato/distaccato fuori ruolo, in esonero e in convenzione dell'amministrazione di tabella 3 + personale comandato/distaccato fuori ruolo esterno e in convenzione esterna di tabella 3

DIPENDENTI PER QUALIFICHE E FASCE DI ETA'

QUALIFICA	20-24		25-29		30-34		35-39		40-44		45-49		50-54		55-59		60-64		65-67		TOT.
	U	D	U	D	U	D	U	D	U	D	U	D	U	D	U	D	U	D	U	D	
SEGRETARIO	0	0	0	0	0	0	0	0	0	0	0	0	0	0	1	0	0	0	0	0	1
DIRIGENTE A TEMPO INDETERMINATO	0	0	0	0	0	0	0	0	0	0	1	0	3	0	2	0	0	0	0	0	5
ALTE SPECIALIZZ. FUORI D.O.	-	-	-	-	-	-	-	-	2	1	0	1	2	0	0	1	-	-	-	-	7
POSIZIONE ECONOMICA D7	0	0	0	0	0	0	0	0	0	0	0	1	0	1	0	3	0	4	1	0	10
POSIZIONE ECONOMICA D6	0	0	0	0	0	0	0	0	0	0	0	0	0	3	2	0	0	0	0	0	5
POSIZIONE ECONOMICA D5	0	0	0	0	0	0	0	0	0	0	1	0	1	1	0	1	1	1	0	0	6
POSIZIONE ECONOMICA D4	0	0	0	0	0	0	0	0	0	0	1	0	0	3	3	2	3	1	0	1	14
POSIZIONE ECONOMICA D3	0	0	0	0	0	0	0	0	0	1	0	1	0	0	0	5	0	1	0	0	8
POSIZIONE ECONOMICA D2	0	0	0	0	0	0	0	0	1	3	2	3	0	4	4	1	1	1	0	0	20
POSIZIONE ECONOMICA D1	0	0	3	0	5	8	3	3	2	4	7	7	1	5	2	1	0	0	0	0	51
POSIZIONE ECONOMICA C6	0	0	0	0	0	0	0	0	0	0	2	0	2	0	4	1	5	5	0	0	19
POSIZIONE ECONOMICA C5	0	0	0	0	0	0	0	0	0	0	0	1	1	1	0	1	1	0	0	0	5
POSIZIONE ECONOMICA C4	0	0	0	0	0	0	0	0	1	0	0	1	0	5	1	5	3	1	0	1	18
POSIZIONE ECONOMICA C3	0	0	0	0	0	0	0	1	1	0	0	3	6	6	1	4	4	2	0	0	28
POSIZIONE ECONOMICA C2	0	0	0	0	0	0	3	3	6	4	7	7	6	11	6	7	1	5	0	2	68
POSIZIONE ECONOMICA C1	1	0	9	4	3	7	8	6	5	6	10	6	2	8	2	3	1	4	0	1	86
POSIZIONE ECONOMICA B8	0	0	0	0	0	0	0	0	0	0	0	0	1	0	0	1	0	0	1	0	3
POSIZ. ECON. B7 - PROFILO ACCESSO B3	0	0	0	0	0	0	0	0	0	0	0	0	0	0	1	1	0	1	0	1	3
POSIZ. ECON. B7 - PROFILO ACCESSO B1	0	0	0	0	0	0	0	0	0	0	0	0	0	0	0	1	2	1	0	1	5
POSIZ. ECON. B6 PROFILI ACCESSO B3	0	0	0	0	0	0	0	0	0	0	2	0	4	1	3	6	6	8	0	2	32
POSIZ. ECON. B6 PROFILI ACCESSO B1	0	0	0	0	0	0	0	0	0	0	0	0	0	1	1	2	1	4	0	1	10
POSIZ. ECON. B5 PROFILI ACCESSO B3	0	0	0	0	0	0	1	0	0	0	0	1	0	2	2	3	2	2	0	2	15
POSIZ. ECON. B5 PROFILI ACCESSO B1	0	0	0	0	0	0	0	0	0	0	0	0	0	0	0	1	0	0	0	0	1
POSIZ. ECON. B4 PROFILI ACCESSO B3	0	0	0	0	0	0	1	0	2	4	1	5	1	1	1	2	0	1	0	0	19
POSIZ. ECON. B4 PROFILI ACCESSO B1	0	0	0	0	0	0	0	0	0	0	0	0	1	0	1	3	4	1	0	0	10
POSIZIONE ECONOMICA DI ACCESSO B3	0	0	2	0	5	7	2	2	1	1	2	3	5	1	0	1	1	0	0	0	33
POSIZIONE ECONOMICA B3	0	0	0	0	0	0	0	0	0	0	0	0	0	0	0	0	0	2	0	1	3
POSIZIONE ECONOMICA DI ACCESSO B1	0	0	0	0	1	0	0	0	1	0	1	2	0	0	0	1	0	0	0	1	6
POSIZIONE ECONOMICA A6	0	0	0	0	0	0	0	0	0	0	0	0	0	0	0	1	0	0	0	0	1
COLLABORATORE A T.D. ART. 90 TUEL	0	0	0	1	0	1	0	1	1	0	0	0	1	0	0	0	0	0	0	0	4
TOTALE GENERALE	1	0	14	5	14	23	18	16	23	25	36	42	36	54	37	57	37	46	2	13	499



4. ASSEGNAZIONE RISORSE UMANE / STRUMENTALI



SERVIZI DI STAFF



**RISORSE UMANE ASSEGNATE AI SERVIZI DI STAFF DEL SINDACO**

Nominativo		Cat.	Servizio
ALPINI	RITA	AOE	STAFF DEL SINDACO
BERNARDINI	MAURIZIO	AFU	STAFF DEL SINDACO
BIOCCHI	MARIA LAURA	AOE	STAFF DEL SINDACO
BRANDANU	MASSIMILIANO	AOE	STAFF DEL SINDACO
BRAVI	CHIARA	AIS	STAFF DEL SINDACO
BUONFIGLIO	ARIANNA	AIS	STAFF DEL SINDACO
CAMPANELLI	SERENELLA	AOE	STAFF DEL SINDACO
CASSAI	ROBERTO	AOE	AVVOCATURA
CONCU	VALENTINA	AIS	SISTEMI INFORMATIVI E TOPON.
CORSINI	ALBERTO	AFU	SISTEMI INFORMATIVI E TOPON.
CRUCIANI	SUSANNA	AFU	AVVOCATURA
FALCIANI	LAURA	AFU	STAFF DEL SINDACO
FONTANI	CRISTIAN	AFU	SISTEMI INFORMATIVI E TOPON.
GABBOLINI	LORENZO	AOE	SISTEMI INFORMATIVI E TOPON.
GABBRIELLI	ROSSANA	AIS	STAFF DEL SINDACO

Nominativo		Cat.	Servizio
GALATOLO	NICOLETTA	AIS	STAFF DEL SINDACO
GALDI	CRISTINA	AFU	STAFF DEL SINDACO
GALEAZZI	CHIARA	AOE	STAFF DEL SINDACO
LOZZI	MONICA	AFU	AVVOCATURA
MANCINI	TAMARA	AIS	STAFF DEL SINDACO
MANFUCCI	CARLO	AFU	SISTEMI INFORMATIVI E TOPON.
MOSCATELLI	MONICA	AFU	AVVOCATURA
PASTORELLI	BEATRICE	AOE	AVVOCATURA
PETRUCCI	CRISTIANO	AOE	STAFF DEL SINDACO
POLO	BEATRICE	AOE	STAFF DEL SINDACO
PUCCI	PAOLA	AIS	AVVOCATURA
QUINATI	LORENZO	AOE	SISTEMI INFORMATIVI E TOPON.
ROGGI	GIULIA	AIS	SISTEMI INFORMATIVI E TOPON.
SCOTTO	FRANCESCO	AOE	SISTEMI INFORMATIVI E TOPON.
SOZZI	LUCA	AFU	SISTEMI INFORMATIVI E TOPON.
TOSINI	LUCA	AFU	SISTEMI INFORMATIVI E TOPON.

RISORSE STRUMENTALI ASSEGNATE AI SERVIZI DI STAFF DEL SINDACO

Servizio	Q.tà	Tipologia	Note
SISTEMI INFORMATIVI E TOPONOMASTICA	1	AUTOVETTURA	TRASPORTO PERSONE
	25	PERSONAL COMPUTER	
STAFF DEL SINDACO	2	AUTOVETTURA	TRASPORTO PERSONE
AVVOCATURA	7	PERSONAL COMPUTER	
	2	NOTEBOOK	



SETTORE COORDINAMENTO E INDIRIZZO



**RISORSE UMANE ASSEGNATE AL SETTORE COORDINAMENTO E INDIRIZZO**

Nominativo		Cat.	Servizio	Nominativo		Cat.	Servizio
ALTRUI	ROSA	AOE	PARTECIPAZIONI, CONTRATTI E TRASPAR.	GIUGGIOLI	PAOLA	AOE	SEGRETERIA GENERALE, COORD. E ORGANIZ.
AMATI	ALESSANDRA	AOE	PARTECIPAZIONI, CONTRATTI E TRASPAR.	GIULIARINI	ANTONELLA	AOE	SEGRETERIA GENERALE, COORD. E ORGANIZ.
AQUINO	MARIA GRAZIA	AOE	PARTECIPAZIONI, CONTRATTI E TRASPAR.	GORELLI	MARZIO	AOE	PROGR. CONTR. STRATEGICO FUNDRAISING
BALBO	ANNAMARIA	AIS	PARTECIPAZIONI, CONTRATTI E TRASPAR.	GROTTI	ADALGISA	AFU	SEGRETERIA GENERALE, COORD. E ORGANIZ.
BAMBAGIONI	LAURA	AOE	PARTECIPAZIONI, CONTRATTI E TRASPAR.	GUIDI	BEATRICE	AFU	PARTECIPAZIONI, CONTRATTI E TRASPAR.
BASSI	SERENELLA	AOE	GESTIONE GIURIDICA DEL PERSONALE	INELLA	IOLE	AFU	PROGR. CONTR. STRATEGICO FUNDRAISING
BELLETTINI	BARBARA	AFU	GARE - LAVORI PUBBLICI	MARZOCCHI	MAURIZIO	AOE	PARTECIPAZIONI, CONTRATTI E TRASPAR.
BELLUCCI	ANTONELLA	AOE	PARTECIPAZIONI, CONTRATTI E TRASPAR.	MENGHETTI	ELISABETTA	AOE	PROGR. CONTR. STRATEGICO FUNDRAISING
BIAGIOLI	CLAUDIO	AIS	PARTECIPAZIONI, CONTRATTI E TRASPAR.	MERONE	ANGELA	AOE	PARTECIPAZIONI, CONTRATTI E TRASPAR.
BOTTINELLI	SARA	AIS	PROGR. CONTR. STRATEGICO FUNDRAISING	MINACCI	ROBERTA	AIS	PARTECIPAZIONI, CONTRATTI E TRASPAR.
BRIGANTINI	GIULIO	AIS	PROGR. CONTR. STRATEGICO FUNDRAISING	MONTINI	SERGIO	AOE	SEGRETERIA GENERALE, COORD. E ORGANIZ.
BUGLIERI	FABIO	AOE	PARTECIPAZIONI, CONTRATTI E TRASPAR.	MORI	EMILIANO	AFU	PROGR. CONTR. STRATEGICO FUNDRAISING
CANALETTI	STEFANIA	AOE	PARTECIPAZIONI, CONTRATTI E TRASPAR.	ORIOLO	ELISE	AOE	PROGR. CONTR. STRATEGICO FUNDRAISING
CAPITANI	DONATELLA	AFU	PROGR. CONTR. STRATEGICO FUNDRAISING	PALA	MARIA	AOE	PARTECIPAZIONI, CONTRATTI E TRASPAR.
CARTAGINESE	PAOLA	AFU	PARTECIPAZIONI, CONTRATTI E TRASPAR.	PALMINTERI	LEONARDO	AIS	PROGR. CONTR. STRATEGICO FUNDRAISING
CASAGNI	LUCA	AFU	PROGR. CONTR. STRATEGICO FUNDRAISING	PELLEGRINI	VALENTINA	AIS	GESTIONE GIURIDICA DEL PERSONALE
CATOCCI	VALENTINA	AOE	SEGRETERIA GENERALE, COORD. E ORGANIZ.	PETTINI	FRANCESCA	AFU	GARE - LAVORI PUBBLICI
CAVINA	ANGELO	AOE	PARTECIPAZIONI, CONTRATTI E TRASPAR.	PIERI	FEDERICA	AFU	GARE - LAVORI PUBBLICI
CHIANTINI	ALESSANDRO	AOE	SEGRETERIA GENERALE, COORD. E ORGANIZ.	POLI	LAURA	AFU	GARE - LAVORI PUBBLICI
CIACCI	SABRINA	AFU	PARTECIPAZIONI, CONTRATTI E TRASPAR.	REDEMISTI	SANDRA	AOE	PARTECIPAZIONI, CONTRATTI E TRASPAR.
CORRIDORI	PAOLO	AOE	PARTECIPAZIONI, CONTRATTI E TRASPAR.	RIDOLFI	GIULIA	AFU	PROGR. CONTR. STRATEGICO FUNDRAISING
DANIELLI	MARCO	AOE	PARTECIPAZIONI, CONTRATTI E TRASPAR.	RIGHINI	LORENZA	AOE	SEGRETERIA GENERALE, COORD. E ORGANIZ.
DE CAROLIS	CARLOTTA	AIS	GESTIONE GIURIDICA DEL PERSONALE	ROMAGNOLO	MARIA GRAZIA	AOE	PARTECIPAZIONI, CONTRATTI E TRASPAR.
DE VITA	CHIARA	AFU	PARTECIPAZIONI, CONTRATTI E TRASPAR.	SANI	LUCIA	AIS	GARE - SERVIZI E FORNITURE
DI MONACO	SIMONE	AFU	GARE - SERVIZI E FORNITURE	SBRILLI	TAMARA	AOE	PARTECIPAZIONI, CONTRATTI E TRASPAR.
FACCHI	STEFANO	AFU	PROGR. CONTR. STRATEGICO FUNDRAISING	SEBASTIANI	IRENE	AIS	GARE - LAVORI PUBBLICI
FIORI	DANIELE	AOE	PARTECIPAZIONI, CONTRATTI E TRASPAR.	SIVERI	TIZIANA	AIS	GESTIONE DEL PERSONALE
FORMICOLA	VINCENZO	AOE	PARTECIPAZIONI, CONTRATTI E TRASPAR.	SPINA	ELVIRA	AIS	GARE - SERVIZI E FORNITURE
FRASCONI	SARA	AIS	GESTIONE GIURIDICA DEL PERSONALE	TENERINI	GIULIA	AOE	GARE - SERVIZI E FORNITURE
FRATANGELI	CATERINA	AIS	GARE - SERVIZI E FORNITURE	TRILLOCCO	ANGELO	AIS	PARTECIPAZIONI, CONTRATTI E TRASPAR.
GAGGIOLI	ALESSIA	AFU	GESTIONE GIURIDICA DEL PERSONALE	TURIN	VALENTINA	AOE	PARTECIPAZIONI, CONTRATTI E TRASPAR.
GAGLIARDO	VALENTINA	AOE	GESTIONE GIURIDICA DEL PERSONALE	VERDI	CLAUDIO	AOE	PARTECIPAZIONI, CONTRATTI E TRASPAR.
GALLIANI	MIRIANO	AOE	PARTECIPAZIONI, CONTRATTI E TRASPAR.	ZENELAJ	FATJONA	AFU	GARE - SERVIZI E FORNITURE



BENI STRUMENTALI ASSEGNATE AL SETTORE COORDINAMENTO E INDIRIZZO

Servizio	Q.tà	Tipologia	Note
SEGRETERIA GENERALE, COORDINAMENTO E ORGANIZZAZIONE	5	AUTOVETTURA	TRASPORTO PERSONE
	15	PERSONAL COMPUTER	
	3	NOTEBOOK	
PARTECIPAZIONI, CONTRATTI E TRASPARENZA	2	AUTOVETTURA	TRASPORTO PERSONE
	2	MOTOCICLO	TRASPORTO PERSONE
	27	PERSONAL COMPUTER	
	2	NOTEBOOK	
PROGRAMMAZIONE, CONTROLLO STRATEGICO E FUNDRAISING	7	PERSONAL COMPUTER	
	1	NOTEBOOK	
GESTIONE GIURIDICA DEL PERSONALE	8	PERSONAL COMPUTER	
SERVIZIO GARE	11	PERSONAL COMPUTER	



OBIETTIVI DI GESTIONE ASSEGNATI AL SETTORE COORDINAMENTO E INDIRIZZO

Strategia	Settore	Dir.	Nr	Titolo	Descr. / Azione	Resp. / Servizio
1.1 La città della riqualificazione	COORDINAMENTO E INDIRIZZO	CUCINOTTA SIMONE	2	La città della riqualificazione - Parte Settore Coordinamento e indirizzo	2.1 Monitoraggio PNRR - Coordinamento e implementazione portale Regis	Emiliano Mori - Servizio Programmazione, controllo strategico e fundraising



SETTORE PROGRAMMAZIONE ECONOMICA



**RISORSE UMANE ASSEGNATE AL SETTORE PROGRAMMAZIONE ECONOMICA**

Nominativo		Cat.	Servizio
ANDREONI	ANDREA	AOE	SERVIZIO FINANZIARIO
ASCIONE	ROSA	AOE	SERVIZIO FINANZIARIO
BACCHETTI	RITA	AFU	SERVIZIO FINANZIARIO
BARTOLETTI	STEFANO	AFU	SERVIZIO FINANZIARIO
BECARELLI	GIANLUCA	AFU	SERVIZIO ENTRATE
BEUCUCCI	ELISABETTA	AFU	SERVIZIO FINANZIARIO
BERNARDINI	ARTURO	AFU	ISTITUZIONE LE MURA
BEVINETTO	CESARE	AOE	SERVIZIO FINANZIARIO
BIANCHI	GRAZIANA	AOE	SERVIZIO ENTRATE
BINDI	BARBARA	AFU	SERVIZIO ENTRATE
BONDANI	SARAH	AFU	SERVIZIO ENTRATE
BRINCHI GIUSTI	CHIARA	AFU	SERVIZIO ENTRATE
CAPITANI	ELISA	AFU	SERVIZIO ENTRATE
CARLI	LUISA	AFU	SERVIZIO ENTRATE
CARMELLINI	ELISA	AOE	SERVIZIO ENTRATE
CARRETTO	GIUSEPPINA	AOE	SERVIZIO ENTRATE
CARRI	FRANCESCA	AFU	GEST. ECON. E PREVIDEN. DEL PERSONALE
CEPPETTI	ANDREA	AOE	SERVIZIO ENTRATE
CHIPA	STEFANO	AOE	SERVIZIO FINANZIARIO
CIABATTI	ANTONELLA	AOE	ISTITUZIONE LE MURA
CIUCCHI	SIMONE	AFU	GEST. ECON. E PREVIDEN. DEL PERSONALE
CORSINI	ALESSANDRO	AOE	SERVIZIO FINANZIARIO
DAMIANI	RITA	AOE	GEST. ECON. E PREVIDEN. DEL PERSONALE
DE GREGORIO	GIAN PIERO	AFU	SERVIZIO ENTRATE
DIANI	FRANCESCO	AFU	SERVIZIO ENTRATE
DRAGHI	MICHELA	AFU	SERVIZIO FINANZIARIO
FE'	FEDERICA	AOE	SERVIZIO ENTRATE
FEOLI	ANNALISA	AFU	SERVIZIO ENTRATE
FILABOZZI	FRANCA	AOE	ISTITUZIONE LE MURA

Nominativo		Cat.	Servizio
FRASSINELLI	GRAZIA	AOE	SERVIZIO FINANZIARIO
GRILLO	LUCIANA	AOE	SERVIZIO FINANZIARIO
GUERRINI	CINZIA	AOE	SERVIZIO FINANZIARIO
INANCEV	DIMITRI	AFU	ISTITUZIONE LE MURA
MANETTI	MARCO	AFU	SERVIZIO ENTRATE
MARCHINI	BEATRICE	AFU	SERVIZIO FINANZIARIO
MARTELLINI	MONICA	AFU	SERVIZIO FINANZIARIO
MARTELLINI	PATRIZIA	AFU	SERVIZIO ENTRATE
MICHELOVA	ZUZANA	AFU	SERVIZIO FINANZIARIO
MILONE	ORAZIO	AOE	SERVIZIO FINANZIARIO
MORANTE	MARCELLO	AFU	SERVIZIO ENTRATE
MUGNAINI	MICHELA	AFU	SERVIZIO ENTRATE
NOCENTI	SARA	AFU	SERVIZIO FINANZIARIO
PERNAZZA	NADIA	AOE	SERVIZIO ENTRATE
PII	PAOLO	AFU	SERVIZIO ENTRATE
PISANI	FRANCESCO	AOE	SERVIZIO FINANZIARIO
POLIDORI	GIUSEPPE	AFU	GESTIONE ECON. E PREVIDEN. DEL PERSONALE
RAMBELLI	CARLA	AFU	SERVIZIO FINANZIARIO
RICCIARDIELLO	CLELIA	AOE	ISTITUZIONE LE MURA
ROMA	EMANUELE	AOE	SERVIZIO FINANZIARIO
RUSSO	GIUSEPPE	AFU	SERVIZIO FINANZIARIO
SANTICCIOLI	MIRKO	AFU	GESTIONE ECON. E PREVIDEN. DEL PERSONALE
TOGNETTI	ROBERTA	AOE	SERVIZIO ENTRATE
TONCELLI	MICHELA	AOE	SERVIZIO ENTRATE
TONINI	MARTA	AFU	SERVIZIO ENTRATE
TORRIGLIA	BARBARA	AFU	GESTIONE ECON. E PREVIDEN. DEL PERSONALE
VAGNONI	SERENA	AFU	SERVIZIO FINANZIARIO
VERDE	GAETANO	AFU	SERVIZIO FINANZIARIO
VICHI	SILVIA	AOE	SERVIZIO ENTRATE

**RISORSE STRUMENTALI ASSEGNATE AL SETTORE PROGRAMMAZIONE ECONOMICA**

Servizio	Q.tà	Tipologia	Note
SERVIZIO FINANZIARIO	4	AUTOCARRO	TRASPORTO COSE
	3	AUTOVETTURA	TRASPORTO PERSONE
	1	QUADRICICLO	USO POPRIO
	2	MOTOCICLO	TRASPORTO PERSONE
	15	PERSONAL COMPUTER	
SERVIZIO ENTRATE	1	AUTOVETTURA	TRASPORTO PERSONE
	49	PERSONAL COMPUTER	
SERVIZIO GESTIONE ECONOMICA E PREVIDENZIALE DEL PERSONALE	9	PERSONAL COMPUTER	
ISTITUZIONE LE MURA	1	AUTOVETTURA	TRASPORTO PERSONE
	7	PERSONAL COMPUTER	

OBIETTIVI DI GESTIONE ASSEGNATI AL SETTORE PROGRAMMAZIONE ECONOMICA

Strategia	Settore	Dir.	Nr	Titolo	Descr. / Azione	Resp. / Servizio
4.2 Il Comune digitale	PROGRAMMAZIONE ECONOMICA	FESTEGGIATO NAZARIO	18	Il Comune Digitale - Semplificazione - parte Settore Programmazione Economica	18.1 Censimento passi carrabili - Trasmissione convocazioni per regolarizzare posizioni	Nazario Festeggiato - Servizio Entrate
4.2 Il Comune digitale	PROGRAMMAZIONE ECONOMICA	FESTEGGIATO NAZARIO	18	Il Comune Digitale - Semplificazione - parte Settore Programmazione Economica	18.2 Efficientamento attività recupero Entrate - recupero Tari (utenze non domestiche) - Redazione avvisi di casi anomali riscontrati sulle utenze non domestiche	Nazario Festeggiato - Servizio Entrate



SETTORE SERVIZI PER IL CITTADINO E PER LA FAMIGLIA





RISORSE UMANE ASSEGNATE AL SETTORE SERVIZI PER IL CITTADINO E PER LA FAMIGLIA

Nominativo		Cat.	Servizio
AGOSTINI	TANIA	AIS	SERVIZI EDUCATIVI, SPORT
AIRI	SIMONE	AOE	SERV. DEMOGR. ED ELETTORALI
ALIBRANDO	AGATA	AIS	SERVIZI EDUCATIVI, SPORT
AMABILE	ANNA	AOE	SERVIZI EDUCATIVI, SPORT
ANSALDI	DANILA	AOE	URP, CULT., BIBL., MUSEI E TEATRI
BAGNO	MONICA	AOE	SERVIZI EDUCATIVI, SPORT
BARSOZZI	CRISTINA	AIS	URP, CULT., BIBL., MUSEI E TEATRI
BELLANCA	ANNA	AOE	SERV. DEMOGR. ED ELETTORALI
BELLINI	ILENIA	AIS	SERVIZI EDUCATIVI, SPORT
BELLUGI	FRANCESCA	AOE	SERVIZI EDUCATIVI, SPORT
BERTONI	SILVIA	AFU	TURISMO
BIANCHI	ARIANNA	AFU	URP, CULT., BIBL., MUSEI E TEATRI
BIANCHI	MICHELE	AIS	SERV. DEMOGR. ED ELETTORALI
BOGDAN	MADALINA C.	AIS	SERV. DEMOGR. ED ELETTORALI
BONELLI	ANNA	AFU	URP, CULT., BIBL., MUSEI E TEATRI
BOSA	LEONARDO	AFU	SERVIZI EDUCATIVI, SPORT
BOSCO	ANNA	AFU	SERVIZI SOCIALI
BRASINI	SILVIA	AIS	SERVIZI EDUCATIVI, SPORT
CABRAS	ELENA	AIS	SERVIZI EDUCATIVI, SPORT
CAIA	DANIEL CODRIN	AOE	URP, CULT., BIBL., MUSEI E TEATRI
CALDORA	ALESSANDRA	AFU	SERVIZI EDUCATIVI, SPORT
CAMERINI	GIOVANNI	AIS	SERV. DEMOGR. ED ELETTORALI
CAPACCIOLI	FEDERICA	AOE	SERVIZI EDUCATIVI, SPORT
CAROTI	ERIKA	AIS	SERVIZI EDUCATIVI, SPORT
CARTA	PAOLA	AIS	SERVIZI EDUCATIVI, SPORT
CASAVECCHI	PIETRO LUCIO	AOE	SERV. DEMOGR. ED ELETTORALI
CELATA	VIRGINIA	AOE	SERVIZI EDUCATIVI, SPORT
CIACCHERI	OLIVIA	AOE	SERVIZI EDUCATIVI, SPORT
CINCOTTI	RITA	AOE	SERVIZI EDUCATIVI, SPORT (P.T.)
CINELLI	CLORINDA	AIS	TURISMO
CINI	MANUELA	AIS	URP, CULT., BIBL., MUSEI E TEATRI
COMITO	PIETRA	AOE	SERVIZI SOCIALI
COMPARONE	ANNA	AOE	SERVIZI SOCIALI
CONTE	CAROLINA	AOE	SERVIZI SOCIALI
CONTRI	LUCIANO	AOE	SERV. DEMOGR. ED ELETTORALI
COPPOLA	ROSA	AOE	URP, CULT., BIBL., MUSEI E TEATRI
CORSINI	SILVIA	AOE	SERV. DEMOGR. ED ELETTORALI
CORTI	ELISABETTA	AFU	SERVIZI EDUCATIVI, SPORT
D'AMICO	SARA	AIS	SERVIZI SOCIALI
DANTI	IVANA	AFU	URP, CULT., BIBL., MUSEI E TEATRI
DEL RIO	EMANUELA M. B.	AOE	SERV. DEMOGR. ED ELETTORALI
DELLEPIANE	STEFANO	AFU	URP, CULT., BIBL., MUSEI E TEATRI
DOLENTI	FERNANDO	AOE	SERV. DEMOGR. ED ELETTORALI
DRAGONI	PAOLO	AOE	URP, CULT., BIBL., MUSEI E TEATRI

Nominativo		Cat.	Servizio
FAZZUOLI	SUSANNA	AIS	SERVIZI EDUCATIVI, SPORT
FELLI	ROBERTA	AIS	SERVIZI EDUCATIVI, SPORT
FERA	TERESA ANNA	AIS	SERVIZI EDUCATIVI, SPORT
FIGARSKA	ALINA M.	AOE	SERV. DEMOGR. ED ELETTORALI
FORMICA	LORELLA	AIS	URP, CULT., BIBL., MUSEI E TEATRI
GIANGREGORIO	LETIZIA	AIS	SERVIZI EDUCATIVI, SPORT
GIULIARINI	ANTONELLA	AFU	SERVIZI EDUCATIVI, SPORT
GOTTARD	ANTONIO	AOE	SERV. DEMOGR. ED ELETTORALI
GRECHI	RICCARDO	AOE	SERVIZI EDUCATIVI, SPORT
GREPPOLI	CLAUDIA	AOE	SERV. DEMOGR. ED ELETTORALI
INSERO	LETIZIA	AFU	SERVIZI EDUCATIVI, SPORT
LENTINI	SILVIA	AIS	SERVIZI EDUCATIVI, SPORT
LIBERATORI M.	CHIARA	AFU	SERV. DEMOGR. ED ELETTORALI
LUCCHETTI	MARCO	AOE	SERV. DEMOGR. ED ELETTORALI
LUTI	ROBERTO	AIS	SERVIZI SOCIALI
MACCHI	ELEONORA	AFU	URP, CULT., BIBL., MUSEI E TEATRI
MALPEZZI	ROBERTA	AIS	SERVIZI EDUCATIVI, SPORT
MANNINI	PATRIZIA	AFU	SERVIZI EDUCATIVI, SPORT
MARCHINI	VALENTINA	AIS	SERVIZI EDUCATIVI, SPORT
MARCONI	ANNA	AOE	URP, CULT., BIBL., MUSEI E TEATRI
MATASSI	STEFANIA	AIS	SERV. DEMOGR. ED ELETTORALI
MENICHETTI	GIOVANNI	AIS	SERVIZI SOCIALI
MOLESTI	NICCOLO'	AOE	SERV. DEMOGR. ED ELETTORALI
MONACI	FRANCA	AIS	SERVIZI SOCIALI
MORI	MARTINA	AIS	SERVIZI EDUCATIVI, SPORT
NUCCI	CAMILLA M.	AOE	SERV. DEMOGR. ED ELETTORALI
ORIOLO	ALESSANDRO G.	AOE	SERVIZI EDUCATIVI, SPORT (PART T. V)
PALILLA	ROBERTO	AOE	SERV. DEMOGR. ED ELETTORALI
PAPA	ANNA MARIA	AOE	SERVIZI SOCIALI
PAPI	TOMMASO	AOE	SERVIZI EDUCATIVI, SPORT
PASCUCCI	SIMONA	AIS	SERVIZI EDUCATIVI, SPORT
PECORINI	BARBARA	AIS	SERVIZI SOCIALI
PENNATINI	CRISTINA	AFU	SERVIZI EDUCATIVI, SPORT
PEZZUTO	VIRGINIA G.	AOE	SERVIZI EDUCATIVI, SPORT
PICCINI	ELEONORA	AIS	SERVIZI EDUCATIVI, SPORT
PIZZINELLI	SILVA	AIS	SERVIZI EDUCATIVI, SPORT
POLINORI	GIULIA	AIS	SERV. DEMOGR. ED ELETTORALI
REGINA	GIACOMO	AFU	URP, CULT., BIBL., MUSEI E TEATRI
REPOLA	LOREDANA	AFU	SERVIZI SOCIALI
RUSSO	CONCETTA	AIS	SERVIZI EDUCATIVI, SPORT
RUSTICI	GIADA	AIS	SERVIZI SOCIALI
SANDANO	BARBARA	AIS	SERV. DEMOGR. ED ELETTORALI
SANTINI	STEFANO	AIS	SERV. DEMOGR. ED ELETTORALI
SCHEGGI	RICCARDO	AOE	SERVIZI EDUCATIVI, SPORT



Nominativo		Cat.	Servizio
SCORZA	MARIA LUISA	AIS	TURISMO
SILVESTRO	SIMONE	AIS	TURISMO
SIMI	SIMONE	AFU	TURISMO
SIMI	STEFANO	AOE	SERV. DEMOGR. ED ELETTORALI
TAMBURRO	ANNAMARIA	AIS	URP, CULT., BIBL., MUSEI E TEATRI
TASSI	CARLO	AOE	SERVIZI SOCIALI

Nominativo		Cat.	Servizio
TINTORI	CARLOTTA	AIS	SERVIZI EDUCATIVI, SPORT (P.T.)
TRAPANESE	LAURA	AIS	SERVIZI EDUCATIVI, SPORT
VESTRI	CINZIA	AFU	SERV. DEMOGR. ED ELETTORALI
VITI	MARCO	AIS	URP, CULT., BIBL., MUSEI E TEATRI
VOLPI	SILVIA	AOE	URP, CULT., BIBL., MUSEI E TEATRI
ZINALI	STEFANIA	AIS	SERVIZI EDUCATIVI, SPORT

RISORSE STRUMENTALI ASSEGNATE AL SETTORE SERVIZI PER IL CITTADINO E PER LA FAMIGLIA

Servizio	Q.tà	Tipologia	Note
SERVIZI SOCIALI	2	AUTOVETTURE	TRASPORTO PERSONE
	1	MOTOCICLO	TRASPORTO PERSONE
	13	PERSONAL COMPUTER	
	1	NOTEBOOK	
SERVIZI EDUCATIVI E SPORT	1	AUTOCARRO	TRASPORTO COSE
	25	PERSONAL COMPUTER	
	1	NOTEBOOK	
SERVIZI DEMOGRAFICI ED ELETTORALI	1	AUTOVETTURA	TRASPORTO PERSONE
	47	PERSONAL COMPUTER	
	1	NOTEBOOK	
SERVIZIO TURISMO	10	PERSONAL COMPUTER	
	1	NOTEBOOK	
	26	PERSONAL COMPUTER	
URP, CULTURA, BIBLIOTECA, MUSEI E TEATRI	6	NOTEBOOK	
	1	AUTOVETTURA	TRASPORTO PERSONE
	1	AUTOCARRO	TRASPORTO COSE
	1	AUTOVETTURA	T. SPECIFICO. PRIVATO

**OBIETTIVI DI GESTIONE ASSEGNATI AL SETTORE SERVIZI PER IL CITTADINO E PER LA FAMIGLIA**

Strategia	Settore	Dir.	Nr	Titolo	Descr. / Azione	Resp. / Servizio
2.3.2 La città dello Sport - Progetti integrati tra pubblico e privato	SERVIZI PER IL CITTADINO E PER LA FAMIGLIA	CARULLO FELICE	11	La città dello Sport - Progetti integrati tra pubblico e privato - parte Servizi per il cittadino e per la famiglia	11.1 Project financing piscina comunale via Lago di Varano - Dichiarazione pubblica utilità project e nomina promotore	Patrizia Mannini - Servizi Educativi, Sport
5.1 La città della cultura	SERVIZI PER IL CITTADINO E PER LA FAMIGLIA	CARULLO FELICE	19	La città della cultura - Servizi e promozione turistica - parte Servizio per il cittadino e per la famiglia	19.1 Foresteria del Parco archeologico - Affidamento della gestione della struttura turistico ricettiva extra alberghiera - Pubblicazione avviso esplorativo	Silvia Bertoni - Servizio Turismo
5.1 La città della cultura	SERVIZI PER IL CITTADINO E PER LA FAMIGLIA	CARULLO FELICE	19	La città della cultura - Servizi e promozione turistica - parte Servizio per il cittadino e per la famiglia	19.1 Foresteria del Parco archeologico - Affidamento della gestione della struttura turistico ricettiva extra alberghiera - Individuazione soggetto gestore	Silvia Bertoni - Servizio Turismo



SETTORE SVILUPPO INFRASTRUTTURALE



RISORSE UMANE ASSEGNATE AL SETTORE SVILUPPO INFRASTRUTTURALE

Nominativo		Cat.	Servizio
AIELLO	ROSARIA	AFU	MOBILITA'
AURIGI	CARLA	AFU	PROGETTAZIONE
BAGLIONI	FEDERICO	AIS	SUPPORTO AMMINISTRATIVO AL SETTORE
BARBATO	LUANASSUNTA	AFU	PROGETTAZIONE
BARTOLI	GIULIO	AIS	PATRIMONIO
BARTOLOMMEI	GIANNA	AOE	SUPPORTO AMMINISTRATIVO AL SETTORE
BELLAGAMBA	MARZIO	AFU	MANUTENZIONI
BERNARDINI	ENZA	AFU	PATRIMONIO
BERSANI	BIANCA MARIA	AOE	PATRIMONIO
BETTI	STEFANO	AOE	MANUTENZIONI
BONSANTI	SIMONA	AIS	PROGETTAZIONE
BUONOMO	CARLO	AIS	PROGETTAZIONE
CALLEJA MARTIN	ALEXIA	AFU	SVILUPPO INFRASTRUTTURALE
CAMBI	GIADA	AIS	SUPPORTO AMMINISTRATIVO AL SETTORE
CAMPIGLIA COSTA	LUCA	AOE	MANUTENZIONI
CAPPELLETTI	ALESSANDRA	AFU	PROGETTAZIONE
CHIODO	ISABELLA	AIS	MANUTENZIONI
CIAMPI	FRANCESCA	AFU	PATRIMONIO
CINTI	ELISABETTA	AFU	PROGETTAZIONE
CORRIDORI	LUCIANA	AIS	PATRIMONIO
DE NIGRIS	NUNZIATINA	AFU	SUPPORTO AMMINISTRATIVO AL SETTORE
DIAC	ANAMARIA	AFU	PATRIMONIO
FALAGIANI	TANIA	AFU	PROGETTAZIONE
FANTONI	MIRCO	AIS	MANUTENZIONI
FIGLIORE	PAOLO	AOE	MANUTENZIONI
FREGOSI	LORENZO	AIS	MANUTENZIONI
GABBIANI	CLAUDIO	AIS	PROGETTAZIONE
GALLONI	PAOLO	AOE	MANUTENZIONI
GHIZZANI	MATTIA	AOE	MANUTENZIONI
GORELLI	KATIUSCIA	AIS	MANUTENZIONI
GUERRINI	SAMUELE	AFU	MOBILITA'
GUIDARINI	FABIO	AOE	MANUTENZIONI
GUIDOTTI	ALESSANDRO	AOE	MANUTENZIONI
LOTTI	PAOLA	AIS	PROGETTAZIONE

Nominativo		Cat.	Servizio
MAGNANI	MANUELE	AIS	MANUTENZIONI
MARIANELLI	ELEONORA	AFU	PATRIMONIO
MARRA	LORENZO	AFU	MANUTENZIONI
MARTINI	ELENA	AFU	SUPPORTO AMMINISTRATIVO AL SETTORE
MENCARINI	LAILA	AOE	PATRIMONIO
MIRAGLIA	KATIA	AOE	MOBILITA'
MORSELLI	MAURIZIO	AIS	MOBILITA'
NAZZINI	FRANCESCA	AOE	MANUTENZIONI
NERUCCI	ROSSANO	AOE	MANUTENZIONI
NUCCI	CLAUDIO	AIS	MANUTENZIONI
OLIVARES	MARIA	AOE	PATRIMONIO
PAGANUCCI	BARBARA	AIS	PATRIMONIO
PASUCH	IDA FABIANA	AOE	SUPPORTO AMMINISTRATIVO AL SETTORE
PETRELLA	STEFANO	AFU	MANUTENZIONI
PIANIGIANI	LUISA	AFU	PROGETTAZIONE
PIFFERI	MASSIMO	AIS	MANUTENZIONI
PORCHETTO	GESSICA	AOE	SUPPORTO AMMINISTRATIVO AL SETTORE
RASPELLINI	LUCA	AIS	PATRIMONIO
RICCIARDI	SABRINA	AIS	MANUTENZIONI
SARTONI	GIADA	AIS	SUPPORTO AMMINISTRATIVO AL SETTORE
SCAPIGLIATI	RICCARDO	AFU	PATRIMONIO
SCELZO	FRANCESCO	AFU	MOBILITA'
SEMPLICI	PAOLO	AIS	MANUTENZIONI
SIMEONI	ANDREA	AOE	MANUTENZIONI
SPALLONE	STEFANO	AFU	MANUTENZIONI
TOMBOLELLI	MASSIMO	AFU	PROGETTAZIONE
TOMELLINI	MATTEO	AFU	PROGETTAZIONE
TONINI	GIACOMO	AOE	MANUTENZIONI
TONIONI	ANDREA	AOE	MANUTENZIONI
TORDELLI	LUCA	AFU	PROGETTAZIONE
TORRELLI	CHIARA	AIS	PATRIMONIO
TRINCI	DARIA	AFU	PROGETTAZIONE
VILLANI	ALESSANDRO	AFU	MANUTENZIONI
VITARO	ANNA MARIA	AIS	PATRIMONIO

**RISORSE STRUMENTALI ASSEGNATE AL SETTORE SVILUPPO INFRASTRUTTURALE**

Servizio	Q.tà	Tipologia	Note
SETTORE SVILUPPO INFRASTRUTTURALE	12	AUTOCARRO	TRASPORTO COSE
	1	AUTOCARRO	TRASPORTO COSE USO PROPRIO
	1	AUTOCARRO	TRASPORTO PROMISCUO
	1	AUTOCARRO	USO SPECIALE
	7	AUTOVETTURA	TRASPORTO PERSONE
	3	AUTOVETTURA	TRASPORTO COSE
	1	MOTOCARRO	TRASPORTO COSE
	2	QUADRICICLO	USO PROPRIO
	2	MACCHINA OPERATRICE	
	1	RIMORCHIO	TRASPORTO COSE
	80	PERSONAL COMPUTER	
	5	NOTEBOOK	
SERVIZIO MOBILITA'	1	AUTOVETTURA	TRASPORTO PERSONE
	4	PERSONAL COMPUTER	
	1	NOTEBOOK	
SERVIZIO PATRIMONIO	1	AUTOVETTURA	TRASPORTO PERSONE
	17	PERSONAL COMPUTER	
SERVIZIO PROGETTAZIONI	17	PERSONAL COMPUTER	
SERVIZIO MANUTENZIONI	24	PERSONAL COMPUTER	
	1	NOTEBOOK	
SERVIZIO SUPPORTO AMMINISTRATIVO	8	PERSONAL COMPUTER	

**OBIETTIVI DI GESTIONE ASSEGNATI AL SETTORE SVILUPPO INFRASTRUTTURALE**

Strategia	Settore	Dir.	Nr	Titolo	Descr. / Azione	Resp. / Servizio
1.1 La città della riqualificazione	SVILUPPO INFRASTRUTTURALE	VECCHIESCHI LUCA	1	La città della riqualificazione - parte Settore Sviluppo Infrastrutturale	1.1 Piano Nazionale di Edilizia Abitativa - modifica convenzione per la realizzazione dei lavori con Regione Toscana	Enza Bernardini - Servizio Patrimonio
1.1.1 La città della riqualificazione - PINQuA: bastioni Fortezza e Cavallerizza	SVILUPPO INFRASTRUTTURALE	VECCHIESCHI LUCA	4	La città della riqualificazione - PINQuA - bastioni Fortezza e Cavallerizza - parte Settore Sviluppo Infrastrutturale	4.1 PINQuA (PIANO NAZIONALE PER LA QUALITA' DELL'ABITARE) - Bastione Fortezza - Restauro, rifunionalizzazione valorizzazione di parte del sistema dei bastioni - Stipula contratto	Elisabetta Cinti - Servizio Progettazioni Opere pubbliche
1.1.1 La città della riqualificazione - PINQuA: bastioni Fortezza e Cavallerizza	SVILUPPO INFRASTRUTTURALE	VECCHIESCHI LUCA	4	La città della riqualificazione - PINQuA - bastioni Fortezza e Cavallerizza - parte Settore Sviluppo Infrastrutturale	4.1 PINQuA (PIANO NAZIONALE PER LA QUALITA' DELL'ABITARE) - Bastione Fortezza - Restauro, rifunionalizzazione valorizzazione di parte del sistema dei bastioni - Avvio lavori	Elisabetta Cinti - Servizio Progettazioni Opere pubbliche
1.1.1 La città della riqualificazione - PINQuA: bastioni Fortezza e Cavallerizza	SVILUPPO INFRASTRUTTURALE	VECCHIESCHI LUCA	4	La città della riqualificazione - PINQuA - bastioni Fortezza e Cavallerizza - parte Settore Sviluppo Infrastrutturale	4.1 PINQuA (PIANO NAZIONALE PER LA QUALITA' DELL'ABITARE) - Bastione Fortezza - Restauro, rifunionalizzazione valorizzazione di parte del sistema dei bastioni - Avanzamento opere (SEGUE NEL 2025)	Elisabetta Cinti - Servizio Progettazioni Opere pubbliche
1.1.2 La città della riqualificazione - PINQuA: via Saffi	SVILUPPO INFRASTRUTTURALE	VECCHIESCHI LUCA	5	La città della riqualificazione - PINQuA - Via Saffi - parte Settore Sviluppo Infrastrutturale	5.1 PINQuA (PIANO NAZIONALE PER LA QUALITA' DELL'ABITARE) - Via Saffi - Demolizione e ricostruzione dell'edificio - Stipula contratto	Elisabetta Cinti - Servizio Progettazioni Opere pubbliche



Strategia	Settore	Dir.	Nr	Titolo	Descr. / Azione	Resp. / Servizio
1.1.2 La città della riqualificazione - PINQuA: via Saffi	SVILUPPO INFRASTRUTTURALE	VECCHIESCHI LUCA	5	La città della riqualificazione - PINQuA - Via Saffi - parte Settore Sviluppo Infrastrutturale	5.1 PINQuA (PIANO NAZIONALE PER LA QUALITA' DELL'ABITARE) - Via Saffi - Demolizione e ricostruzione dell'edificio - Approvazione progettazione esecutiva	Elisabetta Cinti - Servizio Progettazioni Opere pubbliche
1.1.2 La città della riqualificazione - PINQuA: via Saffi	SVILUPPO INFRASTRUTTURALE	VECCHIESCHI LUCA	5	La città della riqualificazione - PINQuA - Via Saffi - parte Settore Sviluppo Infrastrutturale	5.1 PINQuA (PIANO NAZIONALE PER LA QUALITA' DELL'ABITARE) - Via Saffi - Demolizione e ricostruzione dell'edificio - Avanzamento lavori	Elisabetta Cinti - Servizio Progettazioni Opere pubbliche
1.1.3 La città della riqualificazione - PINQuA: piazza Pacciardi	SVILUPPO INFRASTRUTTURALE	VECCHIESCHI LUCA	6	La città della riqualificazione - PINQuA - Rinnovo urbano piazza della Palma e spazi limitrofi - parte Settore Sviluppo Infrastrutturale	6.1 PINQuA (PIANO NAZIONALE PER LA QUALITA' DELL'ABITARE) - Rinnovo urbano piazza della Palma e spazi limitrofi - Fine lavori	Elisabetta Cinti - Servizio Progettazioni Opere pubbliche
1.1.3 La città della riqualificazione - PINQuA: piazza Pacciardi	SVILUPPO INFRASTRUTTURALE	VECCHIESCHI LUCA	6	La città della riqualificazione - PINQuA - Rinnovo urbano piazza della Palma e spazi limitrofi - parte Settore Sviluppo Infrastrutturale	6.1 PINQuA (PIANO NAZIONALE PER LA QUALITA' DELL'ABITARE) - Rinnovo urbano piazza della Palma e spazi limitrofi - Fine lavori e regolare esecuzione	Elisabetta Cinti - Servizio Progettazioni Opere pubbliche
1.1.4 La città della riqualificazione - PINQuA: via dei Barberi - greenway	SVILUPPO INFRASTRUTTURALE	VECCHIESCHI LUCA	7	La città della riqualificazione - PINQuA - Riqualificazione dell'asse viario di via de' Barberi tramite la realizzazione di una Greenway urbana - parte Settore Sviluppo Infrastrutturale	7.1 PINQuA (PIANO NAZIONALE PER LA QUALITA' DELL'ABITARE) - Riqualificazione dell'asse viario di via de' Barberi tramite la realizzazione di una Greenway urbana - Consegna lavori	Elisabetta Cinti - Servizio Progettazioni Opere pubbliche



Strategia	Settore	Dir.	Nr	Titolo	Descr. / Azione	Resp. / Servizio
1.1.4 La città della riqualificazione - PINQuA: via dei Barberi – greenway	SVILUPPO INFRASTRUTTURALE	VECCHIESCHI LUCA	7	La città della riqualificazione - PINQuA - Riqualificazione dell'asse viario di via de' Barberi tramite la realizzazione di una Greenway urbana - parte Settore Sviluppo Infrastrutturale	7.1 PINQuA (PIANO NAZIONALE PER LA QUALITA' DELL'ABITARE) - Riqualificazione dell'asse viario di via de' Barberi tramite la realizzazione di una Greenway urbana - Conclusione lavori	Elisabetta Cinti - Servizio Progettazioni Opere pubbliche
1.1 La città della riqualificazione	SVILUPPO INFRASTRUTTURALE	VECCHIESCHI LUCA	9	La città della riqualificazione - Biblioteca Chelliana ed Ex Garibaldi (PNRR Rigenerazione Urbana) - Parte Settore Sviluppo infrastrutturale	9.3 Edificio ex Garibaldi (PNRR - Rigenerazione Urbana 2021 - Completamento) - Avanzamento lavori affidati 30 % (SEGUE NEL 2025)	Alessandro Villani - Servizio Manutenzioni Edifici Pubblici
2.2 La città fluida	SVILUPPO INFRASTRUTTURALE	VECCHIESCHI LUCA	10	La città fluida - Interventi sulla viabilità - parte Settore Sviluppo Infrastrutturale	10.1 Opere infrastrutturali collegate all'ampliamento e riorganizzazione del presidio ospedaliero Misericordia di Grosseto - Adeguamento svincoli su Via Senese - Collaudo delle opere	Luca Tordelli - Servizio Progettazione - Infrastrutture e Opere di Urbanizzazione
2.3.4 La città dello sport - Nuovo impianto sportivo polivalente nell'area di via Quarzo	SVILUPPO INFRASTRUTTURALE	VECCHIESCHI LUCA	12	La città dello sport - Nuovo impianto sportivo polivalente nell'area di via Quarzo - parte Settore Sviluppo Infrastrutturale	12.1 Nuovo impianto sportivo polivalente nell'area di via Quarzo (M5C2 I3.1) (PNRR - Sport e inclusione sociale) - Conclusione lavori	Alessandro Villani - Servizio Manutenzioni Edifici Pubblici
3.3.1 La città dei parchi urbani - Parco del Diversivo: il bosco urbano	SVILUPPO INFRASTRUTTURALE	VECCHIESCHI LUCA	14	La città dei parchi urbani - Parco del Diversivo: il bosco urbano - parte Settore Sviluppo infrastrutturale	14.1 Parco del Diversivo 2° lotto stralcio 2 (PNRR - Rigenerazione Urbana 2021) - Parco Attrezzato - Fine lavori	Elisabetta Cinti - Servizio Progettazioni Opere pubbliche
3.3.1 La città dei parchi urbani - Parco del Diversivo: il bosco urbano	SVILUPPO INFRASTRUTTURALE	VECCHIESCHI LUCA	14	La città dei parchi urbani - Parco del Diversivo: il bosco urbano - parte Settore Sviluppo infrastrutturale	14.1 Parco del Diversivo 2° lotto stralcio 2 (PNRR - Rigenerazione Urbana 2021) - Parco Attrezzato - Collaudo	Elisabetta Cinti - Servizio Progettazioni Opere pubbliche



Strategia	Settore	Dir.	Nr	Titolo	Descr. / Azione	Resp. / Servizio
5.2.4 La città universitaria - Ricostruzione scuola di via Adamello/via monte Bianco	SVILUPPO INFRASTRUTTURALE	VECCHIESCHI LUCA	20	La città universitaria - Ricostruzione scuola di via Adamello/via monte Bianco - parte Settore Sviluppo Infrastrutturale	20.1 PNRR (M2C3 I1.1) Ricostruzione scuola di via Adamello/via monte Bianco - Avvio lavori entro il 31/03/2024	Elisabetta Cinti - Servizio Progettazioni Opere pubbliche
5.2.5 La città universitaria - Nuova costruzione asilo nido in via Statonia	SVILUPPO INFRASTRUTTURALE	VECCHIESCHI LUCA	21	La città universitaria - Nuova costruzione asilo nido in via Statonia - parte Settore Sviluppo Infrastrutturale	21.1 Nuovo asilo nido in via Statonia - Avanzamento lavori	Elisabetta Cinti - Servizio Progettazioni Opere pubbliche
5.2.6 La città universitaria - Nuovi locali mensa scuola di viale Giotto	SVILUPPO INFRASTRUTTURALE	VECCHIESCHI LUCA	22	La città universitaria - Nuovi locali mensa scuola di viale Giotto - parte Settore Sviluppo infrastrutturale	22.1 Nuovi locali mensa di via Giotto - Avanzamento lavori 30%	Elisabetta Cinti - Servizio Progettazioni Opere pubbliche



SETTORE SVILUPPO AMBIENTALE

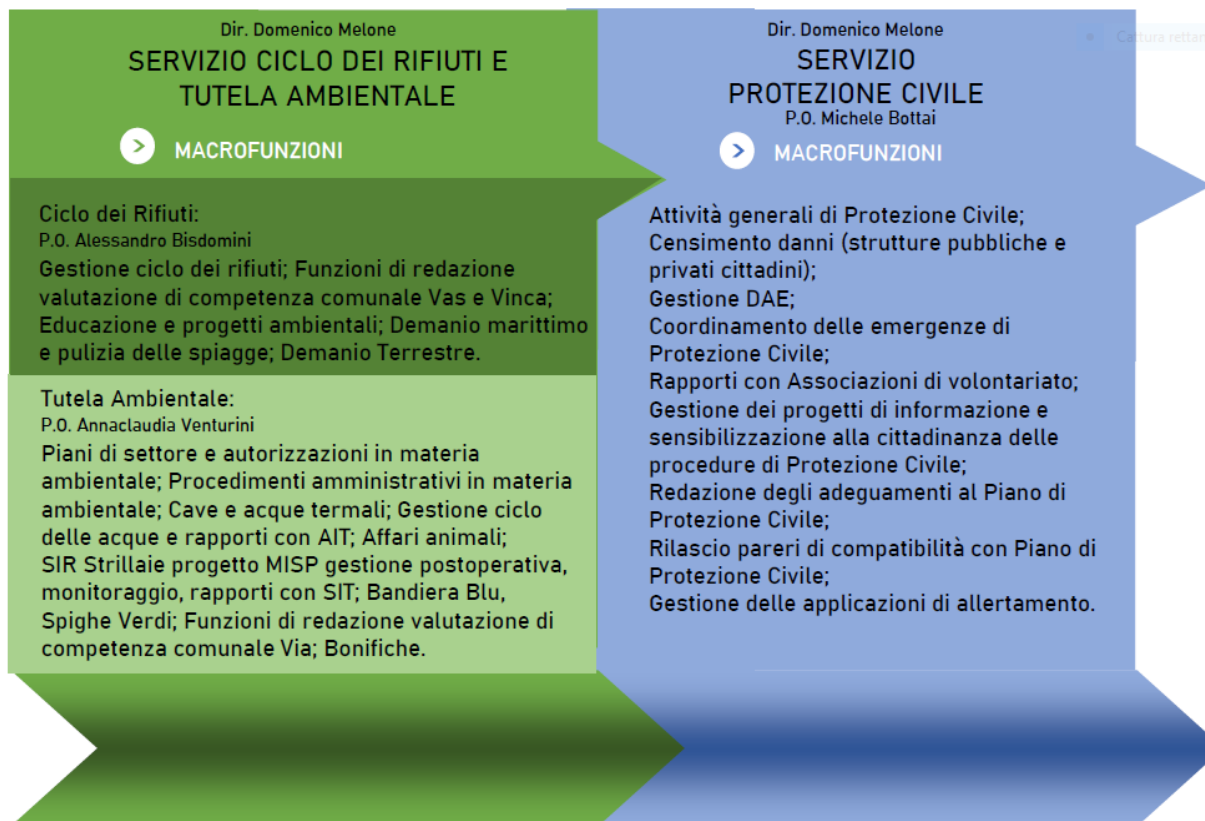

**RISORSE UMANE ASSEGNATE AL SETTORE SVILUPPO AMBIENTALE**

Nominativo		Cat.	Servizio
ANDREINI	ALESSIA	AFU	CICLO DEI RIFIUTI E TUTELA AMB.
BISDOMINI	ALESSANDRO	AFU	CICLO DEI RIFIUTI E TUTELA AMB.
BONELLI	MASSIMILIANO	AFU	CICLO DEI RIFIUTI E TUTELA AMB.
BOTTAI	MICHELE	AFU	PROTEZIONE CIVILE
CANESTRI	LEONARDO	AFU	SVILUPPO AMBIENTALE
DAVIDDI	MASSIMILIANO	AOE	PROTEZIONE CIVILE
DEL REGNO	CHIARA	AFU	SVILUPPO AMBIENTALE
GERMANO	FABIANA	AFU	CICLO DEI RIFIUTI E TUTELA AMB.
LARI	SIMONE	AFU	CICLO DEI RIFIUTI E TUTELA AMB.

Nominativo		Cat.	Servizio
MARRATA	GIULIA	AFU	CICLO DEI RIFIUTI E TUTELA AMB.
MERCURI	MONICA	AFU	CICLO DEI RIFIUTI E TUTELA AMB.
PAPOTTO	ANTONELLA	AFU	CICLO DEI RIFIUTI E TUTELA AMB.
PICCARDI	VANIA	AFU	CICLO DEI RIFIUTI E TUTELA AMB.
RAPISARDA	GIOVANNI	AFU	CICLO DEI RIFIUTI E TUTELA AMB.
TRILLOCCO	VINCENZO	AOE	CICLO DEI RIFIUTI E TUTELA AMB.
TUROLLA	RICCARDO	AFU	CICLO DEI RIFIUTI E TUTELA AMB.
VENTURINI	ANNACLAUDIA	AFU	CICLO DEI RIFIUTI E TUTELA AMB.

RISORSE STRUMENTALI ASSEGNATE AL SETTORE SVILUPPO AMBIENTALE

Servizio	Q.tà	Tipologia	Note
SERVIZIO CICLO DEI RIFIUTI E TUTELA AMBIENTALE	3	AUTOVETTURA	TRASPORTO PERSONE
	1	MOTOCICLO	TRASPORTO PERSONE
SETTORE SVILUPPO AMBIENTALE	25	PERSONAL COMPUTER	
SERVIZIO PROTEZIONE CIVILE	2	AUTOVETTURA	TRASPORTO PERSONE
	1	AUTOCARRO	TRASPORTO COSE
	1	AUTOVETTURA	TRASPORTO PROMISCUO
	4	PERSONAL COMPUTER	



OBIETTIVI DI GESTIONE ASSEGNATI AL SETTORE SVILUPPO AMBIENTALE

Strategia	Settore	Dir.	Nr	Titolo	Descr. / Azione	Resp. / Servizio
3.1 La città dell'aria pulita - La città dell'aria pulita	SVILUPPO AMBIENTALE	MELONE DOMENICO	13	La città dell'aria pulita - Qualità dell'ambiente - parte Settore Sviluppo Ambientale	13.1 Redazione del Programma comunale degli Impianti ex art.9 della L.R. 49/2011 e del Regolamento Comunale delle Antenne - Approvazione del Regolamento comunale delle antenne	Annaclaudia Venturini - Servizio Ciclo dei Rifiuti e Tutela Ambientale (Tutela Ambientale)
3.1 La città dell'aria pulita - La città dell'aria pulita	SVILUPPO AMBIENTALE	MELONE DOMENICO	13	La città dell'aria pulita - Qualità dell'ambiente - parte Settore Sviluppo Ambientale	13.2 Approvazione della variante al PCCA - Approvazione della variante al PCCA	Annaclaudia Venturini - Servizio Ciclo dei Rifiuti e Tutela Ambientale (Tutela Ambientale)



SETTORE SERVIZI PER LE IMPRESE E PER IL TERRITORIO



**RISORSE UMANE ASSEGNATE AL SETTORE SERVIZI PER LE IMPRESE E PER IL TERRITORIO**

Nominativo		Cat.	Servizio
ANGELERI	MARIA ELENA	AFU	SERVIZIO EDILIZIA
ANGELI	MICHELE	AFU	FORESTALE E POLITICHE AGRICOLE
BAGLIONI	ANNA	AFU	SERVIZIO EDILIZIA
BAICI	MARTA	AFU	PIANIFICAZIONE URBANISTICA (P.T.)
BALDONI	LOLITA	AFU	EDILIZIA PRIVATA
BARRA	LUCA	AFU	ATTIVITA' PROD. E COMMERCIO
BARTALUCCI	GABRIELE	AOE	ATTIVITA' PROD. E COMMERCIO
BARTOLINI	SOFIA	AOE	ATTIVITA' PROD. E COMMERCIO
BELLEZZI	MARIA F.	AFU	ATTIVITA' PROD. E COMMERCIO
BERNARDINI	CHIARA	AFU	PIANIFICAZIONE URBANISTICA
BEVILACQUA	LINO	AFU	SERVIZIO EDILIZIA
BIAGINI	STEFANIA	AOE	SERVIZIO AMMINISTRATIVO
CENI	DAVIDE	AFU	ATTIVITA' PROD. E COMMERCIO
DAVID	ANNALISA	AFU	ATTIVITA' PROD. E COMMERCIO
DEL COLOMBO	DALILA	AFU	SERVIZIO AMMINISTRATIVO
DENCI	STEFANIA	AISA	ATTIVITA' PROD. E COMMERCIO
DI RESTA	ANGELA E.	AOE	SERVIZIO AMMINISTRATIVO
FERRILLO	STEFANIA	AFU	SERVIZIO AMMINISTRATIVO
FORMICHI	FERRUCCIO	AOP	SERVIZIO AMMINISTRATIVO
FRATI	ELISABETTA	AFU	PIANIFICAZIONE URBANISTICA
FREDIANELLI	ELENA	AFU	PIANIFICAZIONE URBANISTICA
GALATANU	DANIELA	AFU	SERVIZIO EDILIZIA
GAROSI	ROBERTA	AFU	FORESTALE E POLITICHE AGRICOLE
GIANNINI	VALERIA	AFU	FORESTALE E POLITICHE AGRICOLE
GROSSI	LOREDANA	AFU	ATTIVITA' PROD. E COMMERCIO
INNOCENTI	ROBERTO U.	AOE	ATTIVITA' PROD. E COMMERCIO

Nominativo		Cat.	Servizio
KAPALINA	ANNA	AFU	SUPPORTO AMMINISTRATIVO
LEUZZI	ROSARIA	AFU	ATTIVITA' PROD. E COMMERCIO
LORENZONI	GIANLUCA	AFU	FORESTALE E POLITICHE AGRICOLE
LOTTI	SARA	AFU	PIANIFICAZIONE URBANISTICA
LUPO	E. CORRADO	AFU	SERVIZIO PER LE IMPRESE E PER IL T.
MAGGI	MASSIMO	AFU	SERVIZIO AMMINISTRATIVO
MARCOALDI	CARLO	AFU	PIANIFICAZIONE URBANISTICA
MARRATA	CHIARA	AFU	SERVIZIO EDILIZIA
MENGHETTI	LISA	AOE	SERVIZIO AMMINISTRATIVO (P.T.)
MEZZANOTTE	FLAVIA	AFU	ATTIVITA' PROD. E COMMERCIO
MODESTI	PATRIZIA	AOR	SERVIZIO AMMINISTRATIVO
NANNINI	CRISTINA	AFU	SERVIZIO AMMINISTRATIVO
PIERI	DENISE	AFU	ATTIVITA' PROD. E COMMERCIO
POGORELLI	MAURO	AFU	ATTIVITA' PROD. E COMMERCIO
RABAI	MARIA L.	AFU	SERVIZIO AMMINISTRATIVO
RADI	STEFANIA	AFU	SERVIZIO EDILIZIA
RENIERI	RICCARDO	AFU	ATTIVITA' PROD. E COMMERCIO
REPENTI	SIMONA	AFU	SERVIZIO EDILIZIA
SCALANDRELLI	TIZIANA	AFU	SERVIZIO AMMINISTRATIVO
SIRACUSA	ALESSIA	AFU	FORESTALE E POLITICHE AGRICOLE
SODI	THALITA	AFU	FORESTALE E POLITICHE AGRICOLE
SORDI	CATIA	AOE	ATTIVITA' PROD. E COMMERCIO
TEDESCHI	SILVIA	AFU	PIANIFICAZIONE URBANISTICA
TESTI	FRANCESCA	AFU	SERVIZIO EDILIZIA
VALENTINO	DONATELLA	AOE	PIANIFICAZIONE URBANISTICA
VINCENTI	TIZIANA	AOE	ATTIVITA' PROD. E COMMERCIO

RISORSE STRUMENTALI ASSEGNATE AL SETTORE SERVIZI PER LE IMPRESE E PER IL TERRITORIO

Servizio	Q.tà	Tipologia	Note
SETTORE SERVIZI PER LE IMPRESE E PER IL TERRITORIO	1	AUTOVETTURA	TRASPORTO PERSONE
	29	PERSONAL COMPUTER	
SERVIZIO FORESTALE E POLITICHE AGRICOLE	6	PERSONAL COMPUTER	
SERVIZIO PIANIFICAZIONE URBANISTICA	1	AUTOVETTURA	TRASPORTO PERSONE
	11	PERSONAL COMPUTER	
SERVIZIO ATTIVITA' PRODUTTIVE	20	PERSONAL COMPUTER	
SERVIZIO EDILIZIA PRIVATA	3	NOTEBOOK	
	8	PERSONAL COMPUTER	
SERVIZIO SUPPORTO AMMINISTRATIVO AL SETTORE	15	PERSONAL COMPUTER	

**OBIETTIVI DI GESTIONE ASSEGNATI AL SETTORE SERVIZI PER LE IMPRESE E PER IL TERRITORIO**

Strategia	Settore	Dir.	Nr	Titolo	Descr. / Azione	Resp. / Servizio
1.1 La città della riqualificazione	SERVIZI PER LE IMPRESE E PER IL TERRITORIO	DE BIANCHI MARCO	3	La città della riqualificazione - Governo del Territorio - parte Settore Servizi per le imprese e per il territorio	3.1 Revisione degli strumenti di governo del territorio - Piano Strutturale e Piano Operativo - Proposta di deliberazione di Consiglio Comunale di controdeduzione alle osservazioni pervenute al Piano Strutturale adottate	Elisabetta Frati - Servizio Pianificazione Urbanistica
1.1 La città della riqualificazione	SERVIZI PER LE IMPRESE E PER IL TERRITORIO	DE BIANCHI MARCO	3	La città della riqualificazione - Governo del Territorio - parte Settore Servizi per le imprese e per il territorio	3.1 Revisione degli strumenti di governo del territorio - Piano Strutturale e Piano Operativo - Proposta di deliberazione di Consiglio Comunale per la revoca dell'avvio del procedimento del PO (DCC 89/21) e nuovo avvio	Elisabetta Frati - Servizio Pianificazione Urbanistica
1.1 La città della riqualificazione	SERVIZI PER LE IMPRESE E PER IL TERRITORIO	DE BIANCHI MARCO	3	La città della riqualificazione - Governo del Territorio - parte Settore Servizi per le imprese e per il territorio	3.1 Revisione degli strumenti di governo del territorio - Piano Strutturale e Piano Operativo - Svolgimento conferenza paesaggistica del PS e proposta di delibera di approvazione	Elisabetta Frati - Servizio Pianificazione Urbanistica
1.1 La città della riqualificazione	SERVIZI PER LE IMPRESE E PER IL TERRITORIO	DE BIANCHI MARCO	3	La città della riqualificazione - Governo del Territorio - parte Settore Servizi per le imprese e per il territorio	3.1 Revisione degli strumenti di governo del territorio - Piano Strutturale e Piano Operativo - Convocazione conferenza di copianificazione del Piano Operativo articolata su più sedute	Elisabetta Frati - Servizio Pianificazione Urbanistica
1.1 La città della riqualificazione	SERVIZI PER LE IMPRESE E PER IL TERRITORIO	DE BIANCHI MARCO	3	La città della riqualificazione - Governo del Territorio - parte Settore Servizi per le imprese e per il territorio	3.1 Revisione degli strumenti di governo del territorio - Piano Strutturale e Piano Operativo - Proposta di Deliberazione di Consiglio Comunale per l'adozione del PO	Elisabetta Frati - Servizio Pianificazione Urbanistica
1.1 La città della riqualificazione	SERVIZI PER LE IMPRESE E PER IL TERRITORIO	DE BIANCHI MARCO	3	La città della riqualificazione - Governo del Territorio - parte Settore Servizi per le imprese e per il territorio	3.2 Allegato al Piano Operativo – Linee guida per il corretto inserimento di fabbricati ex novo o ricostruiti nel paesaggio rurale della Piana Maremmana - Stesura dell'elaborato finale: Linee guida per il corretto inserimento di fabbricati ex novo o ricostruiti nel paesaggio rurale della Piana Mare	Michele Angeli - Servizio Forestale e politiche agricole
1.1 La città della riqualificazione	SERVIZI PER LE IMPRESE E PER IL TERRITORIO	DE BIANCHI MARCO	3	La città della riqualificazione - Governo del Territorio - parte Settore Servizi per le imprese e per il territorio	3.3 Revisione dei perimetri relativi alle aree tutelate per legge di cui all'art. 142 del Dlgs 42/2004 (Codice dei beni culturali e del paesaggio) - Attività di riscontro sul territorio comunale della vincolistica paesaggistica	Michele Angeli - Servizio Forestale e Politiche Agricole



Strategia	Settore	Dir.	Nr	Titolo	Descr. / Azione	Resp. / Servizio
1.1 La città della riqualificazione	SERVIZI PER LE IMPRESE E PER IL TERRITORIO	DE BIANCHI MARCO	3	La città della riqualificazione - Governo del Territorio - parte Settore Servizi per le imprese e per il territorio	3.3 Revisione dei perimetri relativi alle aree tutelate per legge di cui all'art. 142 del Dlgs 42/2004 (Codice dei beni culturali e del paesaggio) - Elaborazione finale della proposta di deperimetrazione delle "Aree tutelate per Legge"	Michele Angeli - Servizio Forestale e politiche agricole
1.1.4 La città della riqualificazione - PINQuA: via dei Barberi – greenway	SERVIZI PER LE IMPRESE E PER IL TERRITORIO	DE BIANCHI MARCO	8	La città della riqualificazione - PINQuA - Riqualificazione dell'asse viario di via de' Barberi tramite la realizzazione di una Greenway urbana - parte Settore Servizi per le imprese e per il territorio	8.1 Variante al Regolamento Urbanistico per la realizzazione di una nuova viabilità lungo il perimetro della Cittadella dello Studente - Attivazione procedimento di verifica assoggettabilità a VAS e svolgimento	Elisabetta Frati - Servizio Pianificazione Urbanistica
1.1.4 La città della riqualificazione - PINQuA: via dei Barberi – greenway	SERVIZI PER LE IMPRESE E PER IL TERRITORIO	DE BIANCHI MARCO	8	La città della riqualificazione - PINQuA - Riqualificazione dell'asse viario di via de' Barberi tramite la realizzazione di una Greenway urbana - parte Settore Servizi per le imprese e per il territorio	8.1 Variante al Regolamento Urbanistico per la realizzazione di una nuova viabilità entro il perimetro della Cittadella dello Studente - Adozione variante urbanistica	Elisabetta Frati - Servizio Pianificazione Urbanistica
1.1.4 La città della riqualificazione - PINQuA: via dei Barberi – greenway	SERVIZI PER LE IMPRESE E PER IL TERRITORIO	DE BIANCHI MARCO	8	La città della riqualificazione - PINQuA - Riqualificazione dell'asse viario di via de' Barberi tramite la realizzazione di una Greenway urbana - parte Settore Servizi per le imprese e per il territorio	8.1 Variante al Regolamento Urbanistico per la realizzazione di una nuova viabilità lungo il perimetro della Cittadella dello Studente - Approvazione variante urbanistica	Elisabetta Frati - Servizio Pianificazione Urbanistica
4.1.1 La rivoluzione dell'Intelligenza artificiale - Digitalizzazione dei servizi al cittadino	SERVIZI PER LE IMPRESE E PER IL TERRITORIO	DE BIANCHI MARCO	16	La rivoluzione dell'Intelligenza artificiale - Digitalizzazione dei servizi al cittadino - parte Settore Servizi alle imprese e al territorio	16.1 Nuova procedura per la consultazione delle pratiche edilizie digitali presso lo Sportello Unico Edilizia (SUE). Accesso diretto da remoto alle pratiche edilizie da parte dei professionisti - Organizzazione modulistica e dei canali con l'utenza e fase di testing	Tiziana Scalandrelli - Servizio Supporto Amministrativo
4.1.1 La rivoluzione dell'Intelligenza artificiale - Digitalizzazione dei servizi al cittadino	SERVIZI PER LE IMPRESE E PER IL TERRITORIO	DE BIANCHI MARCO	16	La rivoluzione dell'Intelligenza artificiale - Digitalizzazione dei servizi al cittadino - parte Settore Servizi alle imprese e al territorio	16.1 Nuova procedura per la consultazione delle pratiche edilizie digitali presso lo Sportello Unico Edilizia (SUE). Accesso diretto da remoto alle pratiche edilizie da parte dei professionisti - Comunicazione agli Ordini professionali e attivazione nuovo servizio	Tiziana Scalandrelli - Servizio Supporto Amministrativo



SETTORE POLIZIA MUNICIPALE E SICUREZZA





RISORSE UMANE ASSEGNATE AL SETTORE POLIZIA MUNICIPALE E SICUREZZA

Nominativo		Cat.	Servizio
ALLEGRO	ANDREA	AIS	SICUREZZA E CONTROLLO
ALPINI	ROMANO	AIS	SICUREZZA E CONTROLLO
AMBROSINI	ANTONIO	AIS	SICUREZZA E CONTROLLO
APRILI	PARIDE	AIS	POLIZIA STRADALE
BAMBAGIONI	CHIARA	AIS	SERVIZI INTERNI DI COORD.
BATTAGLIA	MARCO	AIS	POLIZIA STRADALE
BATTAGLIA	GIANCARLO	AIS	SICUREZZA E CONTROLLO
BELLUMORI	RICCARDO	AIS	SICUREZZA E CONTROLLO
BERNARDINI	STEFANIA	AIS	POLIZIA STRADALE
BETTAZZI	FRANCESCO	AFU	SICUREZZA E CONTROLLO
BINDI	MARIA PAOLA	AIS	POLIZIA STRADALE
BUTTERONI	MORENO	AFU	POLIZIA STRADALE
CAGNESCHI	PATRIZIA	AIS	SERVIZI INTERNI DI COORD.
CANAPICCHI	SIMONE	AIS	POLIZIA STRADALE
CARMELLINO	GIOVANNA	AIS	POLIZIA STRADALE
CARNICELLI	PAOLA	AIS	POLIZIA STRADALE
CAROBBI	VALERIO	AIS	SICUREZZA E CONTROLLO
CAROBBI	LUCA	AIS	SICUREZZA E CONTROLLO
CATOCCI	ROBERTO	AIS	SERVIZI INTERNI DI COORD.
CHECHI	TAMARA	AIS	SERVIZI INTERNI DI COORD.
CHITI	RICCARDO	AIS	SICUREZZA E CONTROLLO
COLETTI	MANUELA	AFU	SICUREZZA E CONTROLLO
COLOMBINI	FRANCESCO	AIS	SICUREZZA E CONTROLLO
COLOMBINI	FILIPPO	AIS	POLIZIA STRADALE
CRAPARO	ATANAS	AIS	POLIZIA MUNICIPALE E SICUREZZA
CRUSCANTI	LINDA	AIS	SERVIZI INTERNI DI COORD.
DI BELLO	MARIA	AIS	SICUREZZA E CONTROLLO
DI LORETO	ERIKA	AIS	POLIZIA STRADALE
DI NARDO	VALERIA	AIS	SICUREZZA E CONTROLLO
DI SABATINO	CLAUDIA	AIS	SICUREZZA E CONTROLLO
DOMENICHELLI	MARCELLA	AIS	SERVIZI INTERNI DI COORD.
FEDELI	LUCIA	AIS	SICUREZZA E CONTROLLO
FINAMORE	EMMA	AIS	POLIZIA STRADALE
FUNI	ALESSANDRO	AIS	POLIZIA MUNICIPALE E SICUREZZA
GALLAI	ROBERTO	AIS	POLIZIA STRADALE
GALLI	IGOR	AIS	POLIZIA STRADALE
GALLI	MASSIMO	AIS	SICUREZZA E CONTROLLO
GALLONI	ROBERTO	AFU	POLIZIA STRADALE
GIALLINI	MARCO	AIS	SICUREZZA E CONTROLLO
GIANNINI	RICCARDO	AIS	SERVIZI INTERNI DI COORD.
GINANNESCHI	CHIARA	AIS	SICUREZZA E CONTROLLO
RAINALDI	GIAMPAOLO	AIS	SICUREZZA E CONTROLLO
RANDONE	SALVATORE	AIS	SERVIZI INTERNI DI COORD. (P.T.)

Nominativo		Cat.	Servizio
GINANNESCHI	GIOVANNI	AIS	POLIZIA STRADALE
GIUSTARINI	IGOR	AIS	POLIZIA MUNICIPALE E SICUREZZA
GORELLI	FEDERICO	AFU	SERVIZI INTERNI DI COORD.
GUAZZINI	ENRICO	AIS	POLIZIA STRADALE
LARGIADER	ALBERTO	AIS	POLIZIA STRADALE
LASCIALFARI	VIOLA	AIS	SERVIZI INTERNI DI COORD.
LATROFA	TERESA	AIS	POLIZIA MUNICIPALE E SICUREZZA
LONGOBARDI	SALVATORE	AIS	SICUREZZA E CONTROLLO
MAGNANI	FRANCA	AIS	SERVIZI INTERNI DI COORD.
MALAGNINO	ROBERTO	AIS	SICUREZZA E CONTROLLO
MALOSSI	DAVIDE	AIS	SERVIZI INTERNI DI COORD.
MARINAI	CRISTIAN	AIS	POLIZIA STRADALE
MARRUCCI	MARCO	AIS	POLIZIA STRADALE
MARTELLINI	MASSIMO	AIS	SICUREZZA E CONTROLLO
MASSETTI	CINZIA	AIS	SICUREZZA E CONTROLLO
MATRULLO	GIULIANA	AIS	SERVIZI INTERNI DI COORD.
MAZZUOLI	FABRIZIO	AIS	SICUREZZA E CONTROLLO
MINELLI	MICHELE	AIS	SICUREZZA E CONTROLLO
MONACI	CRISTINA	AIS	SERVIZI INTERNI DI COORD. (P.T.)
MONTEFALCHESI	SAMUELE	AIS	SICUREZZA E CONTROLLO
MORETTI	ANDREA	AIS	SICUREZZA E CONTROLLO
MORRA	FABIO	AFU	SICUREZZA E CONTROLLO
MOSCATELLI	SLY	AIS	SERVIZI INTERNI DI COORD.
MUNALLI	ILARIA	AIS	POLIZIA MUNICIPALE E SICUREZZA
NANNINI	GIUSEPPE	AIS	SICUREZZA E CONTROLLO
NICOLO'	GIOVANNI	AIS	POLIZIA STRADALE
OPIZZIO	MARCO	AIS	POLIZIA STRADALE
PAFFETTI	FABIO	AIS	SICUREZZA E CONTROLLO
PALADINI	ALBERTO	AIS	POLIZIA STRADALE
PAPETTI	SERGIO	AIS	SERVIZI INTERNI DI COORD.
PARRELLA	ANDREA	AFU	SERVIZI INTERNI DI COORD.
PASSETTI	MARCO	AIS	SICUREZZA E CONTROLLO
PEDRONI	ETTORE	AIS	POLIZIA STRADALE
PESCHI	MARCELLA	AIS	SICUREZZA E CONTROLLO
PICCINNO	SILVIA E.	AIS	SICUREZZA E CONTROLLO
PIERI	PATRIZIA	AIS	SERVIZI INTERNI DI COORD.
PISANI	DEBORA	AIS	SERVIZI INTERNI DI COORD.
PISTOLESI	ANDREA	AIS	POLIZIA STRADALE
POLLINI	TOMMASO	AIS	SICUREZZA E CONTROLLO
PONTRANDOLFO	EMANUELE	AFU	SICUREZZA E CONTROLLO
QUERCI	LORENZO	AFU	SERVIZI INTERNI DI COORD.
SFORZI	ELISABETTA	AIS	SICUREZZA E CONTROLLO
SORGI	ALESSIO	AIS	SICUREZZA E CONTROLLO



Nominativo		Cat.	Servizio
RIGHETTI	VALTER	AIS	SICUREZZA E CONTROLLO
ROMUALDI	LIANA	AOE	SERVIZI INTERNI DI COORD.
ROSSI	VALENTINO	AIS	POLIZIA STRADALE
ROSSI	LEONARDO	AIS	SICUREZZA E CONTROLLO
ROSSINI	LAURA	AFU	SERVIZI INTERNI DI COORD.
RUBEGNI	MARCO	AIS	SICUREZZA E CONTROLLO
SANSALONE	FRANCESCA	AIS	POLIZIA STRADALE
SELCI	MANUELA	AIS	POLIZIA STRADALE

Nominativo		Cat.	Servizio
SORGI	PAUL	AIS	SICUREZZA E CONTROLLO
SOZZI	LEONARDO	AIS	POLIZIA STRADALE
SPACCIANTE	SIMONA	AIS	SICUREZZA E CONTROLLO
SVETONI	AROLDO	AIS	SICUREZZA E CONTROLLO
TARMATI	GIANCARLO	AIS	SERVIZI INTERNI DI COORD.
TERROSI	SARA	AIS	SERVIZI INTERNI DI COORD.
TINI	RENATA	AIS	POLIZIA STRADALE

RISORSE STRUMENTALI ASSEGNATE AL SETTORE POLIZIA MUNICIPALE E SICUREZZA

Servizio	Q.tà	Tipologia	Note
SETTORE POLIZIA MUNICIPALE E SICUREZZA	1	AUTOVETTURA	TRASPORTO PERSONE
	79	PERSONAL COMPUTER	
	4	NOTEBOOK	
SERVIZI INTERNI DI COORDINAMENTO	1	AUTOVETTURA	TRASPORTO PERSONE
SERVIZIO SICUREZZA E CONTROLLO	12	AUTOVETTURA	
	8	MOTOCICLO	TRASPORTO PERSONE
	2	MOTOCARRO	
SERVIZIO POLIZIA STRADALE	9	AUTOVETTURA	TRASPORTO PERSONE
	2	MOTOCICLO	USO SPECIALE
	2	MOTOCICLO	USO PROPRIO
	12	MOTOCICLO	TRASPORTO SPECIALE



OBIETTIVI DI GESTIONE ASSEGNATI AL SETTORE POLIZIA MUNICIPALE E SICUREZZA

Strategia	Settore	Dir.	Nr	Titolo	Descr. / Azione	Resp. / Servizio
4.2 Il Comune digitale	POLIZIA MUNICIPALE E SICUREZZA	PASQUINI ALESSIO	17	Il Comune digitale - Semplificazione - parte Settore Polizia Municipale e sicurezza	17.1 Attività di recupero crediti derivante da sanzioni al Codice della Strada verso i cittadini residenti all'estero - Recupero crediti derivanti da sanzioni verso i cittadini residenti all'estero	Lorenzo Querci - Servizi Interni di Coordinamento



5.ASSEGNAZIONE RISORSE FINANZIARIE

a cura del Settore Programmazione Economica

- ENTRATE PER TITOLI, TIPOLOGIE E CATEGORIE PER CAPITOLI**
- SPESE PER MISSIONI, PROGRAMMI E MACROAGGREGATI PER CAPITOLI**



P.E.G. AGGIORNATO PER UNITA' ORGANIZZATIVA

ENTRATE

0030 - SERVIZIO PROTEZIONE CIVILE

TITOLO TIPOLOGIA CAPITOLO	DENOMINAZIONE		PREVISIONI ANNO 2024	VARIAZIONI		SOMME RISULTANTI	RESPONSABILE
				in aumento	in diminuzione		
	Fondo pluriennale vincolato per spese	previsioni di competenza	300.000,00	0,00	0,00	300.000,00	
	Fondo pluriennale vincolato per spese in	previsioni di competenza	17.716.265,02	0,00	0,00	17.716.265,02	
	Utilizzo avanzo di amministrazione	previsioni di competenza	0,00	0,00	0,00	0,00	
	-di cui avanzo di amministrazione utilizzato	previsioni di competenza	0,00	0,00	0,00	0,00	
	Fondo di Cassa all'01/01/2024	previsioni di cassa	9.548.541,55	0,00	0,00	9.548.541,55	
TITOLO 2	Trasferimenti correnti						
20101	Tipologia 101: Trasferimenti correnti da Amministrazioni pubbliche						
3425/0	FONDI REGIONALI PROTEZIONE CIVILE (FC 58916)	previsione di	30.000,00	0,00	0,00	30.000,00	BOTTAI MICHELE
		previsione di cassa	40.980,00	0,00	0,00	40.980,00	
4580/0	CONTRIBUTO REGIONALE PER EVENTI CALAMITOSI (FC 58920)	previsione di	100.000,00	0,00	0,00	100.000,00	BOTTAI MICHELE
		previsione di cassa	100.000,00	0,00	0,00	100.000,00	
	Tipologia 101: Trasferimenti correnti da Totale Amministrazioni pubbliche	previsione di	130.000,00	0,00	0,00	130.000,00	
		previsione di cassa	140.980,00	0,00	0,00	140.980,00	
20000	Totale TITOLO 2	Trasferimenti correnti	previsione di	130.000,00	0,00	0,00	130.000,00
			previsione di cassa	140.980,00	0,00	0,00	140.980,00
Totale UO0030	SERVIZIO PROTEZIONE CIVILE	previsione di	130.000,00	0,00	0,00	130.000,00	
		previsione di cassa	140.980,00	0,00	0,00	140.980,00	



**P.E.G. AGGIORNATO PER UNITA' ORGANIZZATIVA
ENTRATE
0053 - SERVIZIO CONTRATTI E TRASPARENZA**

TITOLO TIPOLOGIA CAPITOLO	DENOMINAZIONE		PREVISIONI ANNO 2024	VARIAZIONI		SOMME RISULTANTI	RESPONSABILE
				in aumento	in diminuzione		
TITOLO 3	Entrate extratributarie						
30100	Tipologia 100: Vendita di beni e servizi e proventi derivanti dalla gestione dei beni						
5400/0	DIRITTI DI ROGITO E SEGRETERIA APPALTI E CONTRATTI	previsione di	50.000,00	0,00	0,00	50.000,00	CARTAGINESE PAOLA
		previsione di cassa	65.456,71	0,00	0,00	65.456,71	
	Tipologia 100: Vendita di beni e servizi e proventi derivanti dalla gestione dei beni	previsione di	50.000,00	0,00	0,00	50.000,00	
	Totale	previsione di cassa	65.456,71	0,00	0,00	65.456,71	
30400	Tipologia 400: Altre entrate da redditi di capitale						
100000/0	UTILI DA SOCIETA' PARTECIPATE	previsione di	810.000,00	0,00	0,00	810.000,00	CARTAGINESE PAOLA
		previsione di cassa	1.191.939,11	0,00	0,00	1.191.939,11	
	Tipologia 400: Altre entrate da redditi di capitale	previsione di	810.000,00	0,00	0,00	810.000,00	
	Totale	previsione di cassa	1.191.939,11	0,00	0,00	1.191.939,11	
30500	Tipologia 500: Rimborsi e altre entrate correnti						
5410/0	RIMBORSO SPESE ACQUISIZIONE OPERE/AREE PER CONVENZIONI URBANISTICHE (FC 30595)	previsione di	10.000,00	0,00	0,00	10.000,00	CARTAGINESE PAOLA
		previsione di cassa	10.000,00	0,00	0,00	10.000,00	
	Tipologia 500: Rimborsi e altre entrate correnti	previsione di	10.000,00	0,00	0,00	10.000,00	
	Totale	previsione di cassa	10.000,00	0,00	0,00	10.000,00	
30000	Totale TITOLO 3	Entrate extratributarie	previsione di	870.000,00	0,00	870.000,00	
			previsione di cassa	1.267.395,82	0,00	1.267.395,82	



**P.E.G. AGGIORNATO PER UNITA' ORGANIZZATIVA
ENTRATE
0053 - SERVIZIO CONTRATTI E TRASPARENZA**

TITOLO TIPOLOGIA CAPITOLO	DENOMINAZIONE		PREVISIONI ANNO 2024	VARIAZIONI		SOMME RISULTANTI	RESPONSABILE
				in aumento	in diminuzione		
TITOLO 9	Entrate per conto terzi e partite di giro						
90200	Tipologia 200: Entrate per conto terzi						
27510/0	DEPOSITO SPESE CONTRATTUALI (F.C.87250 U.)	previsione di	60.000,00	0,00	0,00	60.000,00	CARTAGINESE PAOLA
		previsione di cassa	69.532,13	0,00	0,00	69.532,13	
	Totale Tipologia 200: Entrate per conto terzi	previsione di	60.000,00	0,00	0,00	60.000,00	
		previsione di cassa	69.532,13	0,00	0,00	69.532,13	
90000	Totale TITOLO 9	Entrate per conto terzi e partite di giro	previsione di	60.000,00	0,00	60.000,00	
			previsione di cassa	69.532,13	0,00	69.532,13	
Totale UO0053	SERVIZIO CONTRATTI E TRASPARENZA	previsione di	930.000,00	0,00	0,00	930.000,00	
		previsione di cassa	1.336.927,95	0,00	0,00	1.336.927,95	



**P.E.G. AGGIORNATO PER UNITA' ORGANIZZATIVA
ENTRATE
0054 - AVVOCATURA**

TITOLO TIPOLOGIA CAPITOLO	DENOMINAZIONE		PREVISIONI ANNO 2024	VARIAZIONI		SOMME RISULTANTI	RESPONSABILE
				in aumento	in diminuzione		
TITOLO 3	Entrate extratributarie						
30500	Tipologia 500: Rimborsi e altre entrate correnti						
10705/0	RIMBORSI DA CONTENZIOSI VARI	previsione di	142.000,00	0,00	0,00	142.000,00	CRUCIANI SUSANNA
		previsione di cassa	200.000,00	0,00	0,00	200.000,00	
10735/0	INDENNIZZO SINISTRI AL PATRIMONIO	previsione di	50.000,00	0,00	0,00	50.000,00	CRUCIANI SUSANNA
		previsione di cassa	55.876,05	0,00	0,00	55.876,05	
10760/0	PROVENTI DA ATTIVITA' UFFICIO LEGALE (F.C. 30562)	previsione di	50.000,00	0,00	0,00	50.000,00	CRUCIANI SUSANNA
		previsione di cassa	81.496,19	0,00	0,00	81.496,19	
	Tipologia 500: Rimborsi e altre entrate correnti						
Totale		previsione di	242.000,00	0,00	0,00	242.000,00	
		previsione di cassa	337.372,24	0,00	0,00	337.372,24	
30000 Totale TITOLO 3	Entrate extratributarie	previsione di	242.000,00	0,00	0,00	242.000,00	
		previsione di cassa	337.372,24	0,00	0,00	337.372,24	
Totale UO0054	AVVOCATURA	previsione di	242.000,00	0,00	0,00	242.000,00	
		previsione di cassa	337.372,24	0,00	0,00	337.372,24	



P.E.G. AGGIORNATO PER UNITA' ORGANIZZATIVA
ENTRATE
0059 - SERVIZIO PATRIMONIO

TITOLO TIPOLOGIA CAPITOLO	DENOMINAZIONE		PREVISIONI ANNO 2024	VARIAZIONI		SOMME RISULTANTI	RESPONSABILE
				in aumento	in diminuzione		
TITOLO 2	Trasferimenti correnti						
20103	Tipologia 103: Trasferimenti correnti da Imprese						
4986/0	CONTRIBUTO FONDAZIONE MPS PER POLO UNIVERSITARIO-F-C.39051	previsione di	0,00	0,00	0,00	0,00	BERNARDINI ENZA
		previsione di cassa	0,00	0,00	0,00	0,00	
	Tipologia 103: Trasferimenti correnti da Imprese						
Totale		previsione di	0,00	0,00	0,00	0,00	
		previsione di cassa	0,00	0,00	0,00	0,00	
20000 Totale TITOLO 2	Trasferimenti correnti	previsione di	0,00	0,00	0,00	0,00	
		previsione di cassa	0,00	0,00	0,00	0,00	



P.E.G. AGGIORNATO PER UNITA' ORGANIZZATIVA
ENTRATE
0059 - SERVIZIO PATRIMONIO

TITOLO TIPOLOGIA CAPITOLO	DENOMINAZIONE		PREVISIONI ANNO 2024	VARIAZIONI		SOMME RISULTANTI	RESPONSABILE
				in aumento	in diminuzione		
TITOLO 3	Entrate extratributarie						
30100	Tipologia 100: Vendita di beni e servizi e proventi derivanti dalla gestione dei beni						
7550/0	PROVENTI TEMPIO CREMATORIO (RIL. IVA)	previsione di	270.000,00	0,00	0,00	270.000,00	BERNARDINI ENZA
		previsione di cassa	510.593,86	0,00	0,00	510.593,86	
9100/0	FITTO BENI IMMOBILI DELL'ENTE	previsione di	151.340,00	0,00	0,00	151.340,00	BERNARDINI ENZA
		previsione di cassa	725.414,39	0,00	0,00	725.414,39	
9110/0	FITTI ATTIVI NIDI E MATERNE (RIL IVA)	previsione di	0,00	0,00	0,00	0,00	BERNARDINI ENZA
		previsione di cassa	0,00	0,00	0,00	0,00	
9120/0	CANONE CONCESSIONE AREE PER ANTENNE TELEFONICHE	previsione di	95.000,00	0,00	0,00	95.000,00	BERNARDINI ENZA
		previsione di cassa	365.879,54	0,00	0,00	365.879,54	
9140/0	PROVENTI CONCESSIONE SPAZI CIMITERIALI	previsione di	28.000,00	0,00	0,00	28.000,00	BERNARDINI ENZA
		previsione di cassa	39.086,02	0,00	0,00	39.086,02	
9141/0	FITTI IMMOBILI FONDAZIONE GROSSETO CULTURA (RIL IVA)	previsione di	0,00	0,00	0,00	0,00	BERNARDINI ENZA
		previsione di cassa	0,00	0,00	0,00	0,00	
9160/0	MARGINE DA CONCESSIONE NUOVI LOCULI CIMITERIALI	previsione di	77.780,00	0,00	0,00	77.780,00	BERNARDINI ENZA
		previsione di cassa	114.380,01	0,00	0,00	114.380,01	
9167/0	CANONE AREE TELEFONIA (DA CONVENZIONE GEA) FC 34212	previsione di	0,00	0,00	0,00	0,00	BERNARDINI ENZA
		previsione di cassa	0,00	0,00	0,00	0,00	
9169/0	FITTO IMMOBILI POLO UNIVERSITARIO (RIL IVA)	previsione di	0,00	0,00	0,00	0,00	BERNARDINI ENZA
		previsione di cassa	0,00	0,00	0,00	0,00	



**P.E.G. AGGIORNATO PER UNITA' ORGANIZZATIVA
ENTRATE
0059 - SERVIZIO PATRIMONIO**

TITOLO TIPOLOGIA CAPITOLO	DENOMINAZIONE		PREVISIONI ANNO 2024	VARIAZIONI		SOMME RISULTANTI	RESPONSABILE
				in aumento	in diminuzione		
TITOLO 3	Entrate extratributarie						
9170/0	PROVENTI CONCESSIONE SPAZI CIMITERIALI NUOVA COSTR.NE (FC 58431)	previsione di	700.000,00	0,00	0,00	700.000,00	BERNARDINI ENZA
		previsione di cassa	1.029.379,99	0,00	0,00	1.029.379,99	
9230/0	GESTIONE CENTRO EDUCAZIONE AMBIENTALE	previsione di	180,00	0,00	0,00	180,00	BERNARDINI ENZA
		previsione di cassa	180,00	0,00	0,00	180,00	
9251/0	MONETIZZAZIONE TRASFORMAZ DIRITTI REALI SUI PEEP	previsione di	550.000,00	0,00	0,00	550.000,00	BERNARDINI ENZA
		previsione di cassa	597.325,19	0,00	0,00	597.325,19	
9300/0	CANONE RETE GAS-METANO (RILEVANTE IVA)	previsione di	432.964,00	0,00	0,00	432.964,00	BERNARDINI ENZA
		previsione di cassa	1.138.564,00	0,00	0,00	1.138.564,00	
	Tipologia 100: Vendita di beni e servizi e proventi Totale derivanti dalla gestione dei beni	previsione di	2.305.264,00	0,00	0,00	2.305.264,00	
		previsione di cassa	4.520.803,00	0,00	0,00	4.520.803,00	
30500	Tipologia 500: Rimborsi e altre entrate correnti						
10730/0	RIMBORSO SPESE GARA DISTRIBUZIONE GAS (FC 50100)	previsione di	340.000,00	0,00	0,00	340.000,00	BERNARDINI ENZA
		previsione di cassa	383.920,00	0,00	0,00	383.920,00	
11030/0	PROVENTI AGENZIA QUALITA' SERVIZI-F.C.32550	previsione di	0,00	0,00	0,00	0,00	BERNARDINI ENZA
		previsione di cassa	0,00	0,00	0,00	0,00	
8924/0	RIMBORSO SPESE COESO (FC 47524)	previsione di	0,00	0,00	0,00	0,00	BERNARDINI ENZA
		previsione di cassa	0,00	0,00	0,00	0,00	
9400/0	CENSI, CANONI, LIVELLI ED ALTRE PRESTAZIONI ATTIVE	previsione di	7.000,00	0,00	0,00	7.000,00	BERNARDINI ENZA
		previsione di cassa	26.290,56	0,00	0,00	26.290,56	
9405/0	CESSIONE ALLOGGI PRIVATI IN AREE PEEP	previsione di	0,00	0,00	0,00	0,00	BERNARDINI ENZA
		previsione di cassa	0,00	0,00	0,00	0,00	



P.E.G. AGGIORNATO PER UNITA' ORGANIZZATIVA
ENTRATE
0059 - SERVIZIO PATRIMONIO

TITOLO TIPOLOGIA CAPITOLO	DENOMINAZIONE		PREVISIONI ANNO 2024	VARIAZIONI		SOMME RISULTANTI	RESPONSABILE
				in aumento	in diminuzione		
TITOLO 3	Entrate extratributarie						
	Tipologia 500: Rimborsi e altre entrate correnti						
	Totale	previsione di	347.000,00	0,00	0,00	347.000,00	
		previsione di cassa	410.210,56	0,00	0,00	410.210,56	
30000	Totale TITOLO 3	Entrate extratributarie	previsione di	2.652.264,00	0,00	0,00	2.652.264,00
			previsione di cassa	4.931.013,56	0,00	0,00	4.931.013,56



P.E.G. AGGIORNATO PER UNITA' ORGANIZZATIVA
ENTRATE
0059 - SERVIZIO PATRIMONIO

TITOLO TIPOLOGIA CAPITOLO	DENOMINAZIONE		PREVISIONI ANNO 2024	VARIAZIONI		SOMME RISULTANTI	RESPONSABILE
				in aumento	in diminuzione		
TITOLO 4	Entrate in conto capitale						
40200	Tipologia 200: Contributi agli investimenti						
13076/0	PNRR - M5C2 - PINQUA 4B - RIQUALIFICAZIONE AREA PEEP VIA DE BARBERI (FC 56555)	previsione di	0,00	0,00	0,00	0,00	BERNARDINI ENZA
		previsione di cassa	477.946,90	0,00	0,00	477.946,90	
13545/0	ACQUISIZIONE AREA PIAZZA MARCONI (MPS) FC 72076	previsione di	0,00	0,00	0,00	0,00	BERNARDINI ENZA
		previsione di cassa	0,00	0,00	0,00	0,00	
	Totale Tipologia 200: Contributi agli investimenti	previsione di	0,00	0,00	0,00	0,00	
		previsione di cassa	477.946,90	0,00	0,00	477.946,90	
40400	Tipologia 400: Entrate da alienazione di beni materiali e immateriali						
11900/0	ALIENAZIONE BENI PATRIMONIALI (F.C. VARI U.)	previsione di	1.445.060,00	0,00	0,00	1.445.060,00	BERNARDINI ENZA
		previsione di cassa	2.208.480,90	0,00	0,00	2.208.480,90	
11910/0	FEDERALISMO DEMANIALE - DLGS 85/2010 - ART. 9 (FC 84002 - 85016)	previsione di	0,00	0,00	0,00	0,00	BERNARDINI ENZA
		previsione di cassa	0,00	0,00	0,00	0,00	
11925/0	ALIENAZIONE BENI IMMOBILI (F.C. VARI U. RILEVANTE IVA)	previsione di	0,00	0,00	0,00	0,00	BERNARDINI ENZA
		previsione di cassa	0,00	0,00	0,00	0,00	
12200/0	ALIENAZIONE AREE PEEP (FINA. CAP.84450 U.)	previsione di	22.000,00	0,00	0,00	22.000,00	BERNARDINI ENZA
		previsione di cassa	49.814,59	0,00	0,00	49.814,59	
12201/0	RECUPERO CONGUAGLIO PEEP PIZZETTI (FC 56552)	previsione di	0,00	0,00	0,00	0,00	BERNARDINI ENZA
		previsione di cassa	3.146.164,01	0,00	0,00	3.146.164,01	
	Totale Tipologia 400: Entrate da alienazione di beni materiali e immateriali	previsione di	1.467.060,00	0,00	0,00	1.467.060,00	
		previsione di cassa	5.404.459,50	0,00	0,00	5.404.459,50	
40000	Totale TITOLO 4 Entrate in conto capitale	previsione di	1.467.060,00	0,00	0,00	1.467.060,00	



P.E.G. AGGIORNATO PER UNITA' ORGANIZZATIVA
ENTRATE
0059 - SERVIZIO PATRIMONIO

TITOLO TIPOLOGIA CAPITOLO	DENOMINAZIONE		PREVISIONI ANNO 2024	VARIAZIONI		SOMME RISULTANTI	RESPONSABILE
				in aumento	in diminuzione		
TITOLO 4	Entrate in conto capitale						
		previsione di cassa	5.882.406,40	0,00	0,00	5.882.406,40	



P.E.G. AGGIORNATO PER UNITA' ORGANIZZATIVA
ENTRATE
0059 - SERVIZIO PATRIMONIO

TITOLO TIPOLOGIA CAPITOLO	DENOMINAZIONE		PREVISIONI ANNO 2024	VARIAZIONI		SOMME RISULTANTI	RESPONSABILE
				in aumento	in diminuzione		
TITOLO 5	Entrate da riduzioni di attività finanziarie						
50100	Tipologia 100: Alienazione di attività finanziarie						
11935/0	ALIENAZIONE PARTECIPAZIONI (F.C. VARI U.)	previsione di	0,00	0,00	0,00	0,00	BERNARDINI ENZA
		previsione di cassa	0,00	0,00	0,00	0,00	
	Tipologia 100: Alienazione di attività finanziarie						
Totale		previsione di	0,00	0,00	0,00	0,00	
		previsione di cassa	0,00	0,00	0,00	0,00	
50000	Totale TITOLO 5	Entrate da riduzioni di attività finanziarie	0,00	0,00	0,00	0,00	
		previsione di cassa	0,00	0,00	0,00	0,00	



**P.E.G. AGGIORNATO PER UNITA' ORGANIZZATIVA
ENTRATE
0059 - SERVIZIO PATRIMONIO**

TITOLO TIPOLOGIA CAPITOLO	DENOMINAZIONE		PREVISIONI ANNO 2024	VARIAZIONI		SOMME RISULTANTI	RESPONSABILE
				in aumento	in diminuzione		
TITOLO 6	Accensioni prestiti						
60300	Tipologia 300: Accensione Mutui e altri finanziamenti a medio lungo termine						
14374/0	ACQUISTO E RISTRUTT. FONDO ARCHIVIO COMUNALE MUTUO (FC 52775)	previsione di	400.000,00	0,00	0,00	400.000,00	BERNARDINI ENZA
		previsione di cassa	400.000,00	0,00	0,00	400.000,00	
	Tipologia 300: Accensione Mutui e altri Totale finanziamenti a medio lungo termine	previsione di	400.000,00	0,00	0,00	400.000,00	
		previsione di cassa	400.000,00	0,00	0,00	400.000,00	
60000	Totale TITOLO 6 Accensioni prestiti	previsione di	400.000,00	0,00	0,00	400.000,00	
		previsione di cassa	400.000,00	0,00	0,00	400.000,00	
Totale UO0059	SERVIZIO PATRIMONIO	previsione di	4.519.324,00	0,00	0,00	4.519.324,00	
		previsione di cassa	11.213.419,96	0,00	0,00	11.213.419,96	



P.E.G. AGGIORNATO PER UNITA' ORGANIZZATIVA
ENTRATE
0061 - SERVIZIO FINANZIARIO

TITOLO TIPOLOGIA CAPITOLO	DENOMINAZIONE		PREVISIONI ANNO 2024	VARIAZIONI		SOMME RISULTANTI	RESPONSABILE
				in aumento	in diminuzione		
TITOLO 1	Entrate correnti di natura tributaria, contributiva e perequativa						
10101	Tipologia 101: Imposte, tasse e proventi assimilati						
620/0	ADDIZIONALE SUL CONSUMO DI ENERGIA ELETTRICA	previsione di	0,00	0,00	0,00	0,00	RAMBELLI CARLA
		previsione di cassa	0,00	0,00	0,00	0,00	
Totale	Tipologia 101: Imposte, tasse e proventi assimilati	previsione di	0,00	0,00	0,00	0,00	
		previsione di cassa	0,00	0,00	0,00	0,00	
10104	Tipologia 104: Compartecipazioni di tributi						
100/0	COMPARTECIPAZIONE AL GETTITO I.V.A.	previsione di	0,00	0,00	0,00	0,00	RAMBELLI CARLA
		previsione di cassa	0,00	0,00	0,00	0,00	
360/0	COMPARTECIPAZIONE AL GETTITO IRPEF	previsione di	0,00	0,00	0,00	0,00	RAMBELLI CARLA
		previsione di cassa	0,00	0,00	0,00	0,00	
Totale	Tipologia 104: Compartecipazioni di tributi	previsione di	0,00	0,00	0,00	0,00	
		previsione di cassa	0,00	0,00	0,00	0,00	
10301	Tipologia 301: Fondi perequativi da Amministrazioni Centrali						
1000/0	FONDO SPERIMENTALE DI RIEQUILIBRIO	previsione di	0,00	0,00	0,00	0,00	RAMBELLI CARLA
		previsione di cassa	0,00	0,00	0,00	0,00	
1010/0	FONDO DI SOLIDARIETA' COMUNALE	previsione di	10.063.717,61	0,00	0,00	10.063.717,61	RAMBELLI CARLA
		previsione di cassa	11.551.267,50	0,00	0,00	11.551.267,50	
Totale	Tipologia 301: Fondi perequativi da Amministrazioni Centrali	previsione di	10.063.717,61	0,00	0,00	10.063.717,61	
		previsione di cassa	11.551.267,50	0,00	0,00	11.551.267,50	
10000	Totale TITOLO 1	Entrate correnti di natura tributaria, contributiva e perequativa	previsione di	10.063.717,61	0,00	10.063.717,61	
			previsione di cassa	11.551.267,50	0,00	11.551.267,50	



P.E.G. AGGIORNATO PER UNITA' ORGANIZZATIVA
ENTRATE
0061 - SERVIZIO FINANZIARIO

TITOLO TIPOLOGIA CAPITOLO	DENOMINAZIONE		PREVISIONI ANNO 2024	VARIAZIONI		SOMME RISULTANTI	RESPONSABILE
				in aumento	in diminuzione		
TITOLO 2	Trasferimenti correnti						
20101	Tipologia 101: Trasferimenti correnti da Amministrazioni pubbliche						
1302/0	PNRR M1C1 DIGITALIZZAZIONE - MIGRAZIONE PAGAMENTI PAGOPA (FC 30891)	previsione di previsione di cassa	0,00 0,00	0,00 0,00	0,00 0,00	0,00 0,00	RAMBELLI CARLA
1355/0	CONTRIBUTO STATALE SUL FONDO ORDINARIO	previsione di previsione di cassa	0,00 0,00	0,00 0,00	0,00 0,00	0,00 0,00	RAMBELLI CARLA
1357/0	CONTRIBUTO STATALE SUL FONDO CONSOLIDATO	previsione di previsione di cassa	0,00 0,00	0,00 0,00	0,00 0,00	0,00 0,00	RAMBELLI CARLA
1361/0	CONTRIBUTI STATALI NON FISCALIZZATI	previsione di previsione di cassa	817.464,11 852.251,11	0,00 0,00	0,00 0,00	817.464,11 852.251,11	RAMBELLI CARLA
1362/0	RISTORO MANCATO GETTITO TARI	previsione di previsione di cassa	0,00 0,00	0,00 0,00	0,00 0,00	0,00 0,00	RAMBELLI CARLA
1367/0	CONTRIBUTO PER SANIFICAZIONE E DISINFEZIONE (FC 31119)	previsione di previsione di cassa	0,00 0,00	0,00 0,00	0,00 0,00	0,00 0,00	RAMBELLI CARLA
1368/0	CONTRIBUTO STATO SANIFICAZIONE SEGGI ELETTORALI	previsione di previsione di cassa	0,00 0,00	0,00 0,00	0,00 0,00	0,00 0,00	RAMBELLI CARLA
1370/0	FONDO STATALE PER ESERCIZIO DELLE FUNZIONI FONDAMENTALI	previsione di previsione di cassa	0,00 0,00	0,00 0,00	0,00 0,00	0,00 0,00	RAMBELLI CARLA
1380/0	CONTRIBUTO INTERVENTI DEI COMUNI (EX FONDO SVILUPPO INVESTIMENTI)	previsione di previsione di cassa	0,00 0,00	0,00 0,00	0,00 0,00	0,00 0,00	RAMBELLI CARLA



P.E.G. AGGIORNATO PER UNITA' ORGANIZZATIVA
ENTRATE
0061 - SERVIZIO FINANZIARIO

TITOLO TIPOLOGIA CAPITOLO	DENOMINAZIONE		PREVISIONI ANNO 2024	VARIAZIONI		SOMME RISULTANTI	RESPONSABILE
				in aumento	in diminuzione		
TITOLO 2	Trasferimenti correnti						
1401/0	MINOR GETTITO IMU ABIT. PRINCIPALE	previsione di	0,00	0,00	0,00	0,00	RAMBELLI CARLA
		previsione di cassa	0,00	0,00	0,00	0,00	
1402/0	INTEGRAZIONE FONDO SOLIDARIETA' COMUNALE	previsione di	0,00	0,00	0,00	0,00	RAMBELLI CARLA
		previsione di cassa	0,00	0,00	0,00	0,00	
1403/0	RISTORO TAGLI IMU	previsione di	515.000,00	0,00	0,00	515.000,00	RAMBELLI CARLA
		previsione di cassa	515.000,00	0,00	0,00	515.000,00	
1404/0	RIMBORSO INTERESSI MAGGIORE ANTICIPAZIONE TESORERIA	previsione di	0,00	0,00	0,00	0,00	RAMBELLI CARLA
		previsione di cassa	0,00	0,00	0,00	0,00	
1405/0	RISTORI MINORI ENTRATE IMPOSTA DI SOGGIORNO	previsione di	0,00	0,00	0,00	0,00	RAMBELLI CARLA
		previsione di cassa	0,00	0,00	0,00	0,00	
1778/0	CONTRIBUTO STATO AMMORTAM MUTUO CAMPO ZAULI (FINO 2015)	previsione di	0,00	0,00	0,00	0,00	RAMBELLI CARLA
		previsione di cassa	0,00	0,00	0,00	0,00	
2850/0	CONTRIBUTI STATALI FINALITA'VARIE (F. CAP.50800 U.)	previsione di	70.000,00	0,00	0,00	70.000,00	RAMBELLI CARLA
		previsione di cassa	238.852,53	0,00	0,00	238.852,53	
3400/0	CONTRIBUTO REG. MUTUO COSTRUZIONE POSTEGGIO CAMPO AMIATA 90% RATE AMMORTAMENTO	previsione di	0,00	0,00	0,00	0,00	RAMBELLI CARLA
		previsione di cassa	0,00	0,00	0,00	0,00	
3451/0	CONTRIBUTI REGIONALI PER FINALITA' VARIE (FC 32821)	previsione di	100.000,00	0,00	0,00	100.000,00	RAMBELLI CARLA
		previsione di cassa	108.100,00	0,00	0,00	108.100,00	



**P.E.G. AGGIORNATO PER UNITA' ORGANIZZATIVA
ENTRATE
0061 - SERVIZIO FINANZIARIO**

TITOLO TIPOLOGIA CAPITOLO	DENOMINAZIONE		PREVISIONI ANNO 2024	VARIAZIONI		SOMME RISULTANTI	RESPONSABILE
				in aumento	in diminuzione		
TITOLO 2	Trasferimenti correnti						
4970/0	CONTRIBUTI DA ENTI SETTORE PUBBLICO(F. CAP.50810 U)	previsione di	50.000,00	0,00	0,00	50.000,00	RAMBELLI CARLA
		previsione di cassa	52.518,66	0,00	0,00	52.518,66	
	Tipologia 101: Trasferimenti correnti da Amministrazioni pubbliche	previsione di	1.552.464,11	0,00	0,00	1.552.464,11	
	Totale	previsione di cassa	1.766.722,30	0,00	0,00	1.766.722,30	
20102	Tipologia 102: Trasferimenti correnti da Famiglie						
3430/0	RACCOLTA FONDI COVID 19 PER OSPEDALE MISERICORDIA (FC 49750)	previsione di	0,00	0,00	0,00	0,00	RAMBELLI CARLA
		previsione di cassa	0,00	0,00	0,00	0,00	
	Tipologia 102: Trasferimenti correnti da Famiglie	previsione di	0,00	0,00	0,00	0,00	
	Totale	previsione di cassa	0,00	0,00	0,00	0,00	
20000	Totale TITOLO 2	Trasferimenti correnti	previsione di	1.552.464,11	0,00	1.552.464,11	
			previsione di cassa	1.766.722,30	0,00	1.766.722,30	



P.E.G. AGGIORNATO PER UNITA' ORGANIZZATIVA
ENTRATE
0061 - SERVIZIO FINANZIARIO

TITOLO TIPOLOGIA CAPITOLO	DENOMINAZIONE		PREVISIONI ANNO 2024	VARIAZIONI		SOMME RISULTANTI	RESPONSABILE
				in aumento	in diminuzione		
TITOLO 3	Entrate extratributarie						
30100	Tipologia 100: Vendita di beni e servizi e proventi derivanti dalla gestione dei beni						
10737/0	RIMBORSO QUOTE AMMORTAMENTO MUTUI SERVIZIO IDRICO INTEGRATO	previsione di	361.895,00	0,00	0,00	361.895,00	RAMBELLI CARLA
		previsione di cassa	723.754,00	0,00	0,00	723.754,00	
5123/0	PROVENTI DALLA FARMACIA (RILEVANTE IVA)	previsione di	0,00	0,00	0,00	0,00	RAMBELLI CARLA
		previsione di cassa	1.092,60	0,00	0,00	1.092,60	
7930/1	VENDITA GAS METANO (RILEVANTE AI FINI I.V.A.)	previsione di	0,00	0,00	0,00	0,00	RAMBELLI CARLA
		previsione di cassa	3.825,63	0,00	0,00	3.825,63	
	Totale Tipologia 100: Vendita di beni e servizi e proventi derivanti dalla gestione dei beni	previsione di	361.895,00	0,00	0,00	361.895,00	
		previsione di cassa	728.672,23	0,00	0,00	728.672,23	
30300	Tipologia 300: Interessi Attivi						
9800/0	INTERESSI ATTIVI	previsione di	20.000,00	0,00	0,00	20.000,00	RAMBELLI CARLA
		previsione di cassa	26.798,05	0,00	0,00	26.798,05	
	Totale Tipologia 300: Interessi Attivi	previsione di	20.000,00	0,00	0,00	20.000,00	
		previsione di cassa	26.798,05	0,00	0,00	26.798,05	
30500	Tipologia 500: Rimborsi e altre entrate correnti						
10629/0	SOMME NON DOVUTE O IN ECCESSO DA IMPRESE (F.C.50657)	previsione di	10.000,00	0,00	0,00	10.000,00	RAMBELLI CARLA
		previsione di cassa	13.577,82	0,00	0,00	13.577,82	
10631/0	RIMBORSO SOMME NON DOVUTE O IN ECCESSO DA PA (F.C.50658)	previsione di	10.000,00	0,00	0,00	10.000,00	RAMBELLI CARLA
		previsione di cassa	10.000,00	0,00	0,00	10.000,00	
10632/0	RIMBORSO SPESE PER INTERVENTI SUL TERRITORIO	previsione di	0,00	0,00	0,00	0,00	RAMBELLI CARLA
		previsione di cassa	3.808,69	0,00	0,00	3.808,69	



**P.E.G. AGGIORNATO PER UNITA' ORGANIZZATIVA
ENTRATE
0061 - SERVIZIO FINANZIARIO**

TITOLO TIPOLOGIA CAPITOLO	DENOMINAZIONE		PREVISIONI ANNO 2024	VARIAZIONI		SOMME RISULTANTI	RESPONSABILE
				in aumento	in diminuzione		
TITOLO 3	Entrate extratributarie						
10700/0	INTROITI PER SUSSIDI, RIMBORSI, CONTRIBUTI, ECC.	previsione di	190.000,00	0,00	0,00	190.000,00	RAMBELLI CARLA
		previsione di cassa	200.000,00	0,00	0,00	200.000,00	
10711/0	FONDO INCENTIVANTE PER IL PERSONALE (FC 51105-06-07)	previsione di	120.000,00	0,00	0,00	120.000,00	RAMBELLI CARLA
		previsione di cassa	120.000,00	0,00	0,00	120.000,00	
10712/0	FONDO INNOVAZIONE (FC 32811 - 30880)	previsione di	30.000,00	0,00	0,00	30.000,00	RAMBELLI CARLA
		previsione di cassa	30.599,66	0,00	0,00	30.599,66	
10750/0	INTROITI DIVERSI (RILEVANTE AI FINI I.V.A.)	previsione di	50.000,00	0,00	0,00	50.000,00	RAMBELLI CARLA
		previsione di cassa	102.609,00	0,00	0,00	102.609,00	
11020/0	CORRISPETTIVO SERVIZIO TESORERIA	previsione di	0,00	0,00	0,00	0,00	RAMBELLI CARLA
		previsione di cassa	0,00	0,00	0,00	0,00	
8923/0	REINCASSO IVA SPLIT E COMMERCIALE	previsione di	780.000,00	0,00	0,00	780.000,00	RAMBELLI CARLA
		previsione di cassa	974.409,94	0,00	0,00	974.409,94	
9421/0	RIMBORSO IVA SERVIZI ESTERNALIZZATI	previsione di	0,00	0,00	0,00	0,00	RAMBELLI CARLA
		previsione di cassa	0,00	0,00	0,00	0,00	
9422/0	RIMBORSO STATALE SPESE PER UFFICI GIUDIZIARI	previsione di	0,00	0,00	0,00	0,00	RAMBELLI CARLA
		previsione di cassa	0,00	0,00	0,00	0,00	
	Tipologia 500: Rimborsi e altre entrate correnti						
Totale		previsione di	1.190.000,00	0,00	0,00	1.190.000,00	
		previsione di cassa	1.455.005,11	0,00	0,00	1.455.005,11	
30000	Totale TITOLO 3	Entrate extratributarie	previsione di	1.571.895,00	0,00	1.571.895,00	
			previsione di cassa	2.210.475,39	0,00	2.210.475,39	



**P.E.G. AGGIORNATO PER UNITA' ORGANIZZATIVA
ENTRATE
0061 - SERVIZIO FINANZIARIO**

TITOLO TIPOLOGIA CAPITOLO	DENOMINAZIONE		PREVISIONI ANNO 2024	VARIAZIONI		SOMME RISULTANTI	RESPONSABILE
				in aumento	in diminuzione		
TITOLO 4	Entrate in conto capitale						
40200	Tipologia 200: Contributi agli investimenti						
13000/0	CONTRIBUTO STATALE INVESTIMENTI (L.720/84 E DPMC 2.7.90) (FINANZIA CAP.55678 U.)	previsione di	0,00	0,00	0,00	0,00	RAMBELLI CARLA
		previsione di cassa	0,00	0,00	0,00	0,00	
13310/0	COMPLETAMENTO OO.UU. MADONNINO (R.T. - F.C. 77516)	previsione di	0,00	0,00	0,00	0,00	RAMBELLI CARLA
		previsione di cassa	0,00	0,00	0,00	0,00	
13313/0	RECUPERO EX LICEO CLASSICO V. MAZZINI (RT - F.C. 52760)	previsione di	0,00	0,00	0,00	0,00	RAMBELLI CARLA
		previsione di cassa	0,00	0,00	0,00	0,00	
13314/0	BONIFICA AREA PEEP VIA DE BARBERI (RT - F.C. 56551)	previsione di	0,00	0,00	0,00	0,00	RAMBELLI CARLA
		previsione di cassa	0,00	0,00	0,00	0,00	
13315/0	BONIFICA AREA RUGGINOSA (RT - F.C. 63110)	previsione di	0,00	0,00	0,00	0,00	RAMBELLI CARLA
		previsione di cassa	0,00	0,00	0,00	0,00	
13316/0	BONIFICA BARBARUTA E CASOTTO VENEZIA (RT - F.C. 63111)	previsione di	0,00	0,00	0,00	0,00	RAMBELLI CARLA
		previsione di cassa	0,00	0,00	0,00	0,00	
13317/0	COPERTURA PISTA PATTINAGGIO V. MERCURIO (RT - F.C. 68057)	previsione di	0,00	0,00	0,00	0,00	RAMBELLI CARLA
		previsione di cassa	0,00	0,00	0,00	0,00	
26013/0	CONTRIBUTI REGIONE TOSCANA INTERVENTI SU IMMOBILI (FC 52350)	previsione di	15.552,00	0,00	0,00	15.552,00	RAMBELLI CARLA
		previsione di cassa	15.552,00	0,00	0,00	15.552,00	
	Totale Tipologia 200: Contributi agli investimenti	previsione di	15.552,00	0,00	0,00	15.552,00	
		previsione di cassa	15.552,00	0,00	0,00	15.552,00	



**P.E.G. AGGIORNATO PER UNITA' ORGANIZZATIVA
ENTRATE
0061 - SERVIZIO FINANZIARIO**

TITOLO TIPOLOGIA CAPITOLO	DENOMINAZIONE		PREVISIONI ANNO 2024	VARIAZIONI		SOMME RISULTANTI	RESPONSABILE
				in aumento	in diminuzione		
TITOLO 4	Entrate in conto capitale						
40400	Tipologia 400: Entrate da alienazione di beni materiali e immateriali						
11915/0	ALIENAZIONE MEZZI DI TRASPORTO (F.C. VARI U.)	previsione di	0,00	0,00	0,00	0,00	RAMBELLI CARLA
		previsione di cassa	0,00	0,00	0,00	0,00	
11923/0	CONCESSIONE LOCULI CIMITERIALI (FC 58431)	previsione di	0,00	0,00	0,00	0,00	RAMBELLI CARLA
		previsione di cassa	0,00	0,00	0,00	0,00	
	Tipologia 400: Entrate da alienazione di beni Totale materiali e immateriali	previsione di	0,00	0,00	0,00	0,00	
		previsione di cassa	0,00	0,00	0,00	0,00	
40500	Tipologia 500: Altre entrate in conto capitale						
13499/0	FONDO ACCORDI BONARI LL.PP.-F.C.84420	previsione di	30.000,00	0,00	0,00	30.000,00	RAMBELLI CARLA
		previsione di cassa	30.000,00	0,00	0,00	30.000,00	
	Tipologia 500: Altre entrate in conto capitale Totale	previsione di	30.000,00	0,00	0,00	30.000,00	
		previsione di cassa	30.000,00	0,00	0,00	30.000,00	
40000	Totale TITOLO 4	Entrate in conto capitale	previsione di	45.552,00	0,00	45.552,00	
			previsione di cassa	45.552,00	0,00	45.552,00	



P.E.G. AGGIORNATO PER UNITA' ORGANIZZATIVA
ENTRATE
0061 - SERVIZIO FINANZIARIO

TITOLO TIPOLOGIA CAPITOLO	DENOMINAZIONE		PREVISIONI ANNO 2024	VARIAZIONI		SOMME RISULTANTI	RESPONSABILE
				in aumento	in diminuzione		
TITOLO 5	Entrate da riduzioni di attività finanziarie						
50400	Tipologia 400: Altre entrate per riduzione di attività finanziarie						
14500/0	PRELIEVI DA DEPOSITI BANCARI (FC 21000)	previsione di	1.850.000,00	0,00	0,00	1.850.000,00	RAMBELLI CARLA
		previsione di cassa	2.800.367,50	0,00	0,00	2.800.367,50	
	Tipologia 400: Altre entrate per riduzione di attività finanziarie						
	Totale	previsione di	1.850.000,00	0,00	0,00	1.850.000,00	
		previsione di cassa	2.800.367,50	0,00	0,00	2.800.367,50	
50000	Totale TITOLO 5	Entrate da riduzioni di attività finanziarie					
		previsione di	1.850.000,00	0,00	0,00	1.850.000,00	
		previsione di cassa	2.800.367,50	0,00	0,00	2.800.367,50	



P.E.G. AGGIORNATO PER UNITA' ORGANIZZATIVA
ENTRATE
0061 - SERVIZIO FINANZIARIO

TITOLO TIPOLOGIA CAPITOLO	DENOMINAZIONE		PREVISIONI ANNO 2024	VARIAZIONI		SOMME RISULTANTI	RESPONSABILE
				in aumento	in diminuzione		
TITOLO 6	Accensioni prestiti						
60300	Tipologia 300: Accensione Mutui e altri finanziamenti a medio lungo termine						
14108/0	SOTTOSERVIZI CENTRO-INTEGRAZIONE-F.C.56471	previsione di	0,00	0,00	0,00	0,00	RAMBELLI CARLA
		previsione di cassa	0,00	0,00	0,00	0,00	
14109/0	RISTRUTTURAZIONE PALAZZI DI GIUSTIZIA-F.C.52787-CARICO STATO	previsione di	0,00	0,00	0,00	0,00	RAMBELLI CARLA
		previsione di cassa	0,00	0,00	0,00	0,00	
14115/0	URBANIZZAZIONE CIMITERO STERPETO-F.C.58412	previsione di	0,00	0,00	0,00	0,00	RAMBELLI CARLA
		previsione di cassa	0,00	0,00	0,00	0,00	
14116/0	DEPURATORI BRACCAGNI-MONTEPESCALI-F.C.60232	previsione di	0,00	0,00	0,00	0,00	RAMBELLI CARLA
		previsione di cassa	0,00	0,00	0,00	0,00	
14117/0	INFISSI CASA DI RIPOSO ANZIANI (MUTUO) FC 70851	previsione di	0,00	0,00	0,00	0,00	RAMBELLI CARLA
		previsione di cassa	0,00	0,00	0,00	0,00	
14123/0	INTERVENTI PALAZZI DI GIUSTIZIA (CARICO ENTE) FC 52788	previsione di	0,00	0,00	0,00	0,00	RAMBELLI CARLA
		previsione di cassa	0,00	0,00	0,00	0,00	
14125/0	CONTESTO PIAZZA DELLA VASCA (MUTUO FC73080)	previsione di	0,00	0,00	0,00	0,00	RAMBELLI CARLA
		previsione di cassa	0,00	0,00	0,00	0,00	
14130/0	ARREDO URBANO-MUTUO FC 66060	previsione di	0,00	0,00	0,00	0,00	RAMBELLI CARLA
		previsione di cassa	0,00	0,00	0,00	0,00	
14132/0	PUBBLICA ILLUMINAZ ISTIA-MUTUO FC 73190	previsione di	0,00	0,00	0,00	0,00	RAMBELLI CARLA
		previsione di cassa	0,00	0,00	0,00	0,00	



**P.E.G. AGGIORNATO PER UNITA' ORGANIZZATIVA
ENTRATE
0061 - SERVIZIO FINANZIARIO**

TITOLO TIPOLOGIA CAPITOLO	DENOMINAZIONE		PREVISIONI ANNO 2024	VARIAZIONI		SOMME RISULTANTI	RESPONSABILE
				in aumento	in diminuzione		
TITOLO 6	Accensioni prestiti						
14134/0	INTERVENTI SUI CIMITERI-MUTUO FC 58421	previsione di previsione di cassa	0,00 0,00	0,00 0,00	0,00 0,00	0,00 0,00	RAMBELLI CARLA
14136/0	ELEMENTARI RISPESCIA-MUTUO FC 53892	previsione di previsione di cassa	0,00 0,00	0,00 0,00	0,00 0,00	0,00 0,00	RAMBELLI CARLA
14139/0	COMPLETAM SOTTOSERVIZI CENTRO STORICO-MUTUO FC 56472	previsione di previsione di cassa	0,00 0,00	0,00 0,00	0,00 0,00	0,00 0,00	RAMBELLI CARLA
14142/0	ARREDI SCOLASTICI-MUTUO FC 54500	previsione di previsione di cassa	0,00 0,00	0,00 0,00	0,00 0,00	0,00 0,00	RAMBELLI CARLA
14312/0	RECUPERO CLARISSE MUTUO.INTEGRAZIONE (FC 52736)	previsione di previsione di cassa	0,00 0,00	0,00 0,00	0,00 0,00	0,00 0,00	RAMBELLI CARLA
14316/0	COMPLETAMENTO PARCHEGGIO CAMPO AMIATA-FC 73251	previsione di previsione di cassa	0,00 0,00	0,00 0,00	0,00 0,00	0,00 0,00	RAMBELLI CARLA
14318/0	SISTEMAZIONE DISCARICA RIFIUTI-MUTUO FC 63101	previsione di previsione di cassa	0,00 0,00	0,00 0,00	0,00 0,00	0,00 0,00	RAMBELLI CARLA
14356/0	IMPIANTISTICA SALA CONSILIARE (FC 51000)	previsione di previsione di cassa	0,00 0,00	0,00 0,00	0,00 0,00	0,00 0,00	RAMBELLI CARLA
14357/0	RISTRUTTURAZIONE OSSERVATORIO ASTRONOMICO (FC 55405)	previsione di previsione di cassa	0,00 0,00	0,00 0,00	0,00 0,00	0,00 0,00	RAMBELLI CARLA
14359/0	INTERVENTI SU STRADE COMUNALI RURALI (FC 72030)	previsione di	0,00	0,00	0,00	0,00	RAMBELLI CARLA



**P.E.G. AGGIORNATO PER UNITA' ORGANIZZATIVA
ENTRATE
0061 - SERVIZIO FINANZIARIO**

TITOLO TIPOLOGIA CAPITOLO	DENOMINAZIONE		PREVISIONI ANNO 2024	VARIAZIONI		SOMME RISULTANTI	RESPONSABILE
				in aumento	in diminuzione		
TITOLO 6	Accensioni prestiti						
		previsione di cassa	0,00	0,00	0,00	0,00	
14361/0	RECUPERO MURA MEDICEE 2' LOTTO 4'STRALCIO (FC 52740)	previsione di	0,00	0,00	0,00	0,00	RAMBELLI CARLA
		previsione di cassa	0,00	0,00	0,00	0,00	
14369/0	COLLETTORE CHIARO ZONA VILLA PIZZETTI mutuo (FC 60233)	previsione di	0,00	0,00	0,00	0,00	RAMBELLI CARLA
		previsione di cassa	0,00	0,00	0,00	0,00	
14371/0	MUTUO PER ACQUISTO IMMOBILE EX MARRACCINI (FC 55417)	previsione di	0,00	0,00	0,00	0,00	RAMBELLI CARLA
		previsione di cassa	124.800,20	0,00	0,00	124.800,20	
14372/0	RISTRUTTURAZIONE EX CIMENA MARRACCINI MUTUO (FC 55418)	previsione di	250.000,00	0,00	0,00	250.000,00	RAMBELLI CARLA
		previsione di cassa	250.000,00	0,00	0,00	250.000,00	
14378/0	RISTRUTTURAZIONE CINEMA ALBERESE (FC 55411)	previsione di	0,00	0,00	0,00	0,00	RAMBELLI CARLA
		previsione di cassa	0,00	0,00	0,00	0,00	
14379/0	ACQUISTO AUTOBOTTE (FC 66421)	previsione di	0,00	0,00	0,00	0,00	RAMBELLI CARLA
		previsione di cassa	0,00	0,00	0,00	0,00	
14380/0	COLLETTORE BIANCO PEEP ALBERINO (FC 60234)	previsione di	0,00	0,00	0,00	0,00	RAMBELLI CARLA
		previsione di cassa	0,00	0,00	0,00	0,00	
14400/0	MUTUO RIQUALIFICAZIONE ENERGETICA PISCINA VIA LAGO DI VARANO (FC 68021)	previsione di	0,00	0,00	0,00	0,00	RAMBELLI CARLA
		previsione di cassa	0,00	0,00	0,00	0,00	
14603/0	OPERE URBANIZZ SX CANALE SAN ROCCO (FC 56478)	previsione di	0,00	0,00	0,00	0,00	RAMBELLI CARLA
		previsione di cassa	0,00	0,00	0,00	0,00	



**P.E.G. AGGIORNATO PER UNITA' ORGANIZZATIVA
ENTRATE
0061 - SERVIZIO FINANZIARIO**

TITOLO TIPOLOGIA CAPITOLO	DENOMINAZIONE		PREVISIONI ANNO 2024	VARIAZIONI		SOMME RISULTANTI	RESPONSABILE
				in aumento	in diminuzione		
TITOLO 6	Accensioni prestiti						
14604/0	PISTA CICLABILE-PIAZZA BARZANTI-OSPEDALE (FC 72042)	previsione di	0,00	0,00	0,00	0,00	RAMBELLI CARLA
		previsione di cassa	0,00	0,00	0,00	0,00	
14605/0	OPERE URBANIZZAZIONE ISTIA 2' 3' STRALCIO (FC 72043)	previsione di	0,00	0,00	0,00	0,00	RAMBELLI CARLA
		previsione di cassa	0,00	0,00	0,00	0,00	
14606/0	URBANIZZAZIONE CASAL ROBERTO- SQUARTAPAGLIA (FC 56479)	previsione di	0,00	0,00	0,00	0,00	RAMBELLI CARLA
		previsione di cassa	0,00	0,00	0,00	0,00	
14609/0	TOMBATURA FOSSE BEVERAGGIO (FC 59013)	previsione di	0,00	0,00	0,00	0,00	RAMBELLI CARLA
		previsione di cassa	0,00	0,00	0,00	0,00	
14610/0	RIQUALIFICAZIONE PIAZZA MARCONI (F.C. 72053)	previsione di	0,00	0,00	0,00	0,00	RAMBELLI CARLA
		previsione di cassa	0,00	0,00	0,00	0,00	
14611/0	REALIZZAZIONE SCUOLA MEDIA MARINA F.C. 55219	previsione di	0,00	0,00	0,00	0,00	RAMBELLI CARLA
		previsione di cassa	0,00	0,00	0,00	0,00	
14612/0	COPERTURA PISTA POLIVALENTE BRACCAGNI F.C. 68051	previsione di	0,00	0,00	0,00	0,00	RAMBELLI CARLA
		previsione di cassa	0,00	0,00	0,00	0,00	
14613/0	CENTRO SOCIALE RISPESCIA-MUTUO F.C. 57113	previsione di	0,00	0,00	0,00	0,00	RAMBELLI CARLA
		previsione di cassa	0,00	0,00	0,00	0,00	
14614/0	PISTA CICLABILE ROSELLE-AREA ARCHEOLOGICA (FC 72078) ORA PONTE OMBRONE	previsione di	0,00	0,00	0,00	0,00	RAMBELLI CARLA
		previsione di cassa	14.305,85	0,00	0,00	14.305,85	
14615/0	PISTA CICLABILE GROSSETO-ROSELLE (FC 72079) ORA PONTE OMBRONE	previsione di	0,00	0,00	0,00	0,00	RAMBELLI CARLA



**P.E.G. AGGIORNATO PER UNITA' ORGANIZZATIVA
ENTRATE
0061 - SERVIZIO FINANZIARIO**

TITOLO TIPOLOGIA CAPITOLO	DENOMINAZIONE		PREVISIONI ANNO 2024	VARIAZIONI		SOMME RISULTANTI	RESPONSABILE
				in aumento	in diminuzione		
TITOLO 6	Accensioni prestiti						
		previsione di cassa	49.595,97	0,00	0,00	49.595,97	
14850/0	SOTTOSERVIZI CENTRO STORICO CITTA' (F.C.56470 U.) MUTUO	previsione di	0,00	0,00	0,00	0,00	RAMBELLI CARLA
		previsione di cassa	0,00	0,00	0,00	0,00	
21080/0	SISTEMAZIONE FABBRICATO EX V.EMANUELE (F.C.52150 U.)	previsione di	0,00	0,00	0,00	0,00	RAMBELLI CARLA
		previsione di cassa	0,00	0,00	0,00	0,00	
21220/0	ABBATTIMENTO BARRIERE ARCHITET SC.V.SICILIA (F.C.53870 U.)	previsione di	0,00	0,00	0,00	0,00	RAMBELLI CARLA
		previsione di cassa	0,00	0,00	0,00	0,00	
23063/0	SISTEMAZIONE BASTIONI E MURA MEDICEE (F.C.52718 U.)	previsione di	0,00	0,00	0,00	0,00	RAMBELLI CARLA
		previsione di cassa	0,00	0,00	0,00	0,00	
23720/0	ACQUISIZIONE AREE ED OPERE DI URBANIZZAZIONE PER L'EDILIZIA ABITATIVA (FINANZ.CAP.56550 U.)	previsione di	0,00	0,00	0,00	0,00	RAMBELLI CARLA
		previsione di cassa	0,00	0,00	0,00	0,00	
24210/0	ABBATTIMENTO BARRIERE ARCH.SCUOLA P.ZZA ROSSELLI (F.C.55210 U.)	previsione di	0,00	0,00	0,00	0,00	RAMBELLI CARLA
		previsione di cassa	0,00	0,00	0,00	0,00	
24540/0	OPERE DI COMPLETAMENTO VIA MAROCCO (FINANZIA CAP.74070 U.)	previsione di	0,00	0,00	0,00	0,00	RAMBELLI CARLA
		previsione di cassa	0,00	0,00	0,00	0,00	
24565/0	REALIZZAZIONE PASSEGGIATA A MARE (F.C.73316 U.)	previsione di	0,00	0,00	0,00	0,00	RAMBELLI CARLA
		previsione di cassa	0,00	0,00	0,00	0,00	



**P.E.G. AGGIORNATO PER UNITA' ORGANIZZATIVA
ENTRATE
0061 - SERVIZIO FINANZIARIO**

TITOLO TIPOLOGIA CAPITOLO	DENOMINAZIONE		PREVISIONI ANNO 2024	VARIAZIONI		SOMME RISULTANTI	RESPONSABILE
				in aumento	in diminuzione		
TITOLO 6	Accensioni prestiti						
24630/0	PUBBLICA ILLUMINAZIONE BATIGNANO-MONTEPESCALI (F.C.76470 E.) MUTUO	previsione di	0,00	0,00	0,00	0,00	RAMBELLI CARLA
		previsione di cassa	0,00	0,00	0,00	0,00	
25163/0	RISTRUTTURAZ.LICEO CLASSICO (FINANZIA CAP.55375 U.)	previsione di	0,00	0,00	0,00	0,00	RAMBELLI CARLA
		previsione di cassa	0,00	0,00	0,00	0,00	
25520/0	COSTRUZIONE CAMPO BASE BALL "TRIFOGLIO" (L.65/87) (FINANZIA CAP.70340 U)	previsione di	0,00	0,00	0,00	0,00	RAMBELLI CARLA
		previsione di cassa	0,00	0,00	0,00	0,00	
	Tipologia 300: Accensione Mutui e altri						
	Totale finanziamenti a medio lungo termine	previsione di	250.000,00	0,00	0,00	250.000,00	
		previsione di cassa	438.702,02	0,00	0,00	438.702,02	
60000	Totale TITOLO 6	previsione di	250.000,00	0,00	0,00	250.000,00	
		previsione di cassa	438.702,02	0,00	0,00	438.702,02	



P.E.G. AGGIORNATO PER UNITA' ORGANIZZATIVA
ENTRATE
0061 - SERVIZIO FINANZIARIO

TITOLO TIPOLOGIA CAPITOLO	DENOMINAZIONE		PREVISIONI ANNO 2024	VARIAZIONI		SOMME RISULTANTI	RESPONSABILE
				in aumento	in diminuzione		
TITOLO 7	Anticipazioni da istituto tesoriere/cassiere						
70100	Anticipazioni da istituto tesoriere/cassiere						
14000/0	ANTICIPAZIONE DI CASSA ED ALTRE OPERAZIONI A BREVE TERMINE (FINANZIA CAP.84500 USCITA)	previsione di	70.000.000,00	0,00	0,00	70.000.000,00	RAMBELLI CARLA
		previsione di cassa	70.760.169,39	0,00	0,00	70.760.169,39	
14001/0	ANTICIPAZIONE LIQUIDITA' L. 145/2018 C. 849 (FC 84501)	previsione di	0,00	0,00	0,00	0,00	RAMBELLI CARLA
		previsione di cassa	0,00	0,00	0,00	0,00	
	Totale Anticipazioni da istituto tesoriere/cassiere	previsione di	70.000.000,00	0,00	0,00	70.000.000,00	
		previsione di cassa	70.760.169,39	0,00	0,00	70.760.169,39	
70000	Totale TITOLO 7 Anticipazioni da istituto tesoriere/cassiere	previsione di	70.000.000,00	0,00	0,00	70.000.000,00	
		previsione di cassa	70.760.169,39	0,00	0,00	70.760.169,39	



P.E.G. AGGIORNATO PER UNITA' ORGANIZZATIVA
ENTRATE
0061 - SERVIZIO FINANZIARIO

TITOLO TIPOLOGIA CAPITOLO	DENOMINAZIONE		PREVISIONI ANNO 2024	VARIAZIONI		SOMME RISULTANTI	RESPONSABILE
				in aumento	in diminuzione		
TITOLO 9	Entrate per conto terzi e partite di giro						
90100	Tipologia 100: Entrate per partite di giro						
27150/0	RITENUTE EX L.335/95 ART.2 I.N.P.S (F.C.87060 U)	previsione di	10.000,00	0,00	0,00	10.000,00	RAMBELLI CARLA
		previsione di cassa	10.000,00	0,00	0,00	10.000,00	
27160/0	RITENUTE ERARIALI INAIL FC 87070	previsione di	1.000,00	0,00	0,00	1.000,00	RAMBELLI CARLA
		previsione di cassa	1.000,00	0,00	0,00	1.000,00	
27170/0	ALTRE RITENUTE ERARIALI (FC 87120)	previsione di	10.000,00	0,00	0,00	10.000,00	RAMBELLI CARLA
		previsione di cassa	10.000,00	0,00	0,00	10.000,00	
27210/0	RITENUTE ERARIALI PER IRPEF (F.C..87100 U.)	previsione di	2.500.000,00	0,00	0,00	2.500.000,00	RAMBELLI CARLA
		previsione di cassa	2.740.489,44	0,00	0,00	2.740.489,44	
27220/0	RITENUTE ERARIALI SU CONTRIBUTI PUBBLICI (F.C.87160)	previsione di	30.000,00	0,00	0,00	30.000,00	RAMBELLI CARLA
		previsione di cassa	48.008,70	0,00	0,00	48.008,70	
27230/0	RITENUTE ERARIALI SU LAVORO AUTONOMO (F.C. 87110)	previsione di	130.000,00	0,00	0,00	130.000,00	RAMBELLI CARLA
		previsione di cassa	145.181,34	0,00	0,00	145.181,34	
27235/0	RITENUTE PER SCISSIONE CONTABILE IVA (FC 87165)	previsione di	0,00	0,00	0,00	0,00	RAMBELLI CARLA
		previsione di cassa	0,00	0,00	0,00	0,00	
27240/0	RITENUTE PER SCISSIONE CONTABILE IVA (FC 87170)	previsione di	6.000.000,00	0,00	0,00	6.000.000,00	RAMBELLI CARLA
		previsione di cassa	6.628.799,78	0,00	0,00	6.628.799,78	
27520/0	DESTINAZIONE INCASSI VINCOLATI A SPESE CORRENTI ART. 195 TUEL (FC 87260)	previsione di	8.000.000,00	0,00	0,00	8.000.000,00	RAMBELLI CARLA
		previsione di cassa	9.857.703,88	0,00	0,00	9.857.703,88	



P.E.G. AGGIORNATO PER UNITA' ORGANIZZATIVA
ENTRATE
0061 - SERVIZIO FINANZIARIO

TITOLO TIPOLOGIA CAPITOLO	DENOMINAZIONE		PREVISIONI ANNO 2024	VARIAZIONI		SOMME RISULTANTI	RESPONSABILE
				in aumento	in diminuzione		
TITOLO 9	Entrate per conto terzi e partite di giro						
27530/0	REINTEGRO INCASSI VINCOLATI EX ART. 195 (FC 87270)	previsione di	8.000.000,00	0,00	0,00	8.000.000,00	RAMBELLI CARLA
		previsione di cassa	9.857.703,88	0,00	0,00	9.857.703,88	
27710/0	ANTICIPAZIONE ECONOMATO- (F.C.87360 U.)	previsione di	5.000,00	0,00	0,00	5.000,00	RAMBELLI CARLA
		previsione di cassa	8.000,00	0,00	0,00	8.000,00	
	Totale Tipologia 100: Entrate per partite di giro	previsione di	24.686.000,00	0,00	0,00	24.686.000,00	
		previsione di cassa	29.306.887,02	0,00	0,00	29.306.887,02	
90200	Tipologia 200: Entrate per conto terzi						
27410/3	RIMBORSO DA STATO PER SPESE VARIE (FIN CAP.87200/3)	previsione di	5.000,00	0,00	0,00	5.000,00	RAMBELLI CARLA
		previsione di cassa	5.000,00	0,00	0,00	5.000,00	
27850/0	INTERESSI SU CAPITALI E TITOLI VERSATI DA TERZI (F.C.87420)	previsione di	1.000,00	0,00	0,00	1.000,00	RAMBELLI CARLA
		previsione di cassa	1.000,00	0,00	0,00	1.000,00	
28015/0	RIMBORSI PER LE SPESE DELLE ELEZIONI (F.C.87550)	previsione di	0,00	0,00	0,00	0,00	RAMBELLI CARLA
		previsione di cassa	23.980,49	0,00	0,00	23.980,49	
28020/0	RIMBORSO SPESE ELEZIONI REGIONALI (F.C. 87560)	previsione di	0,00	0,00	0,00	0,00	RAMBELLI CARLA
		previsione di cassa	0,00	0,00	0,00	0,00	
28800/0	SPESE PER I CENSIMENTI (F.C.88000)	previsione di	20.000,00	0,00	0,00	20.000,00	RAMBELLI CARLA
		previsione di cassa	20.000,00	0,00	0,00	20.000,00	
	Totale Tipologia 200: Entrate per conto terzi	previsione di	26.000,00	0,00	0,00	26.000,00	
		previsione di cassa	49.980,49	0,00	0,00	49.980,49	
90000	Totale TITOLO 9	Entrate per conto terzi e partite di giro	previsione di	24.712.000,00	0,00	0,00	24.712.000,00
			previsione di cassa	29.356.867,51	0,00	0,00	29.356.867,51
Totale UO0061	SERVIZIO FINANZIARIO	previsione di	110.045.628,72	0,00	0,00	110.045.628,72	



P.E.G. AGGIORNATO PER UNITA' ORGANIZZATIVA
ENTRATE
0061 - SERVIZIO FINANZIARIO

TITOLO TIPOLOGIA CAPITOLO	DENOMINAZIONE		PREVISIONI ANNO 2024	VARIAZIONI		SOMME RISULTANTI	RESPONSABILE
				in aumento	in diminuzione		
		previsione di cassa	118.930.123,61	0,00	0,00	118.930.123,61	



P.E.G. AGGIORNATO PER UNITA' ORGANIZZATIVA
ENTRATE
0062 - SERVIZIO SERVIZI EDUCATIVI, SPORT

TITOLO TIPOLOGIA CAPITOLO	DENOMINAZIONE		PREVISIONI ANNO 2024	VARIAZIONI		SOMME RISULTANTI	RESPONSABILE
				in aumento	in diminuzione		
TITOLO 2	Trasferimenti correnti						
20101	Tipologia 101: Trasferimenti correnti da Amministrazioni pubbliche						
1390/0	CONTRIBUTO STATALE SCUOLE MATERNE COMUNALI	previsione di	200.000,00	0,00	0,00	200.000,00	MANNINI PATRIZIA
		previsione di cassa	200.000,00	0,00	0,00	200.000,00	
1391/0	FONDI STATO SERVIZI ALL'INFANZIA (FC 36703-36704-36705)	previsione di	100.000,00	0,00	0,00	100.000,00	MANNINI PATRIZIA
		previsione di cassa	100.000,00	0,00	0,00	100.000,00	
1395/0	CONTRIBUTO STATO DIRITTO ALLO STUDIO-F.C.38870	previsione di	150.000,00	0,00	0,00	150.000,00	MANNINI PATRIZIA
		previsione di cassa	150.000,00	0,00	0,00	150.000,00	
1400/0	CONTRIBUTO STATALE SERVIZIO MENSA PERSONALE INSEGNANTE DELLO STATO E DI ALTRI ENTI (L.720/84 E DPCM 2/7/90)	previsione di	100.000,00	0,00	0,00	100.000,00	MANNINI PATRIZIA
		previsione di cassa	100.000,00	0,00	0,00	100.000,00	
3450/0	FONDI REGIONALI PRIMA INFANZIA- FC 46202-46122)	previsione di	25.000,00	0,00	0,00	25.000,00	MANNINI PATRIZIA
		previsione di cassa	25.000,00	0,00	0,00	25.000,00	
3455/0	FONDI POR FSE (FC 46130)	previsione di	250.000,00	0,00	0,00	250.000,00	MANNINI PATRIZIA
		previsione di cassa	335.587,00	0,00	0,00	335.587,00	
3750/0	FONDI R.T. NIDI GRATIS (FC 46124)	previsione di	600.000,00	0,00	0,00	600.000,00	MANNINI PATRIZIA
		previsione di cassa	600.000,00	0,00	0,00	600.000,00	
3751/0	CONTRIBUTO REGIONE SC.MATERNE PRIVATE-FC-39046	previsione di	140.000,00	0,00	0,00	140.000,00	MANNINI PATRIZIA
		previsione di cassa	140.000,00	0,00	0,00	140.000,00	
3790/0	CONTRIBUTI REGIONALI PER DIRITTO ALLO STUDIO-F.C.38920- L.R. 53/81	previsione di	210.000,00	0,00	0,00	210.000,00	MANNINI PATRIZIA



**P.E.G. AGGIORNATO PER UNITA' ORGANIZZATIVA
ENTRATE
0062 - SERVIZIO SERVIZI EDUCATIVI, SPORT**

TITOLO TIPOLOGIA CAPITOLO	DENOMINAZIONE		PREVISIONI ANNO 2024	VARIAZIONI		SOMME RISULTANTI	RESPONSABILE
				in aumento	in diminuzione		
TITOLO 2	Trasferimenti correnti						
		previsione di cassa	212.711,14	0,00	0,00	212.711,14	
3791/0	FONDI REGIONALI MATERNE COMUNALI	previsione di	0,00	0,00	0,00	0,00	MANNINI PATRIZIA
		previsione di cassa	0,00	0,00	0,00	0,00	
	Tipologia 101: Trasferimenti correnti da Amministrazioni pubbliche	previsione di	1.775.000,00	0,00	0,00	1.775.000,00	
		previsione di cassa	1.863.298,14	0,00	0,00	1.863.298,14	
20103	Tipologia 103: Trasferimenti correnti da Imprese						
11010/0	SPONSORIZZAZIONI ATTIVITA' EDUCATIVE FC 39135	previsione di	6.000,00	0,00	0,00	6.000,00	MANNINI PATRIZIA
		previsione di cassa	10.161,79	0,00	0,00	10.161,79	
4997/0	FONDI PER MICRO-NIDI PRIVATI (FONDI MPS) FC 46205	previsione di	0,00	0,00	0,00	0,00	MANNINI PATRIZIA
		previsione di cassa	0,00	0,00	0,00	0,00	
5004/0	FONDI MPS PER DIRITTO ALLO STUDIO (FC 39047)	previsione di	0,00	0,00	0,00	0,00	MANNINI PATRIZIA
		previsione di cassa	0,00	0,00	0,00	0,00	
	Tipologia 103: Trasferimenti correnti da Imprese	previsione di	6.000,00	0,00	0,00	6.000,00	
	Totale	previsione di cassa	10.161,79	0,00	0,00	10.161,79	
20000	Totale TITOLO 2	Trasferimenti correnti	previsione di	1.781.000,00	0,00	1.781.000,00	
			previsione di cassa	1.873.459,93	0,00	1.873.459,93	



P.E.G. AGGIORNATO PER UNITA' ORGANIZZATIVA

ENTRATE

0062 - SERVIZIO SERVIZI EDUCATIVI, SPORT

TITOLO TIPOLOGIA CAPITOLO	DENOMINAZIONE		PREVISIONI ANNO 2024	VARIAZIONI		SOMME RISULTANTI	RESPONSABILE
				in aumento	in diminuzione		
TITOLO 3	Entrate extratributarie						
30100	Tipologia 100: Vendita di beni e servizi e proventi derivanti dalla gestione dei beni						
7340/0	PROVENTI MATERNE COMUNALI (RIL. IVA)	previsione di	220.000,00	0,00	0,00	220.000,00	MANNINI PATRIZIA
		previsione di cassa	323.060,51	0,00	0,00	323.060,51	
7350/0	PROVENTI DA ASILI NIDO (RIL. IVA)	previsione di	450.000,00	0,00	0,00	450.000,00	MANNINI PATRIZIA
		previsione di cassa	547.620,20	0,00	0,00	547.620,20	
7351/0	PROVENTI TEMPI ESTIVI NIDI E MATERNE (FC 46121) - RIL. IVA	previsione di	20.000,00	0,00	0,00	20.000,00	MANNINI PATRIZIA
		previsione di cassa	20.000,00	0,00	0,00	20.000,00	
7525/0	PROVENTI TRASPORTO SCOLASTICO (SERV.RILEVANTE AI FINI IVA)	previsione di	40.000,00	0,00	0,00	40.000,00	MANNINI PATRIZIA
		previsione di cassa	62.997,91	0,00	0,00	62.997,91	
7532/0	ENTRATE 'USO PISCINE (SERVIZIO RILEVANTE IVA)	previsione di	8.000,00	0,00	0,00	8.000,00	MANNINI PATRIZIA
		previsione di cassa	14.002,40	0,00	0,00	14.002,40	
7535/0	ENTRATE USO IMPIANTI SPORTIVI (RILEVANTE IVA)	previsione di	60.000,00	0,00	0,00	60.000,00	MANNINI PATRIZIA
		previsione di cassa	137.535,87	0,00	0,00	137.535,87	
7540/0	PROVENTO UTENTI MENSE SCOLASTICHE (RILEVANTE AI FINI I.V.A.)	previsione di	1.400.000,00	0,00	0,00	1.400.000,00	MANNINI PATRIZIA
		previsione di cassa	1.791.941,22	0,00	0,00	1.791.941,22	
	Tipologia 100: Vendita di beni e servizi e proventi	previsione di	2.198.000,00	0,00	0,00	2.198.000,00	
	Totale derivanti dalla gestione dei beni	previsione di cassa	2.897.158,11	0,00	0,00	2.897.158,11	
30000	Totale TITOLO 3	Entrate extratributarie	previsione di	2.198.000,00	0,00	2.198.000,00	
			previsione di cassa	2.897.158,11	0,00	2.897.158,11	
Totale UO0062	SERVIZIO SERVIZI EDUCATIVI, SPORT	previsione di	3.979.000,00	0,00	0,00	3.979.000,00	
		previsione di cassa	4.770.618,04	0,00	0,00	4.770.618,04	



**P.E.G. AGGIORNATO PER UNITA' ORGANIZZATIVA
ENTRATE
0065 - SERVIZIO TURISMO**

TITOLO TIPOLOGIA CAPITOLO	DENOMINAZIONE		PREVISIONI ANNO 2024	VARIAZIONI		SOMME RISULTANTI	RESPONSABILE
				in aumento	in diminuzione		
TITOLO 2	Trasferimenti correnti						
20101	Tipologia 101: Trasferimenti correnti da Amministrazioni pubbliche						
3361/0	CONTRIBUTO REGIONE LOTTA DROGA-F.C.48127	previsione di previsione di cassa	0,00 0,00	0,00 0,00	0,00 0,00	0,00 0,00	BERTONI SILVIA
3422/0	FONDI REGIONALI PROGETTAZIONE PIUSS (FC 41627)	previsione di previsione di cassa	0,00 0,00	0,00 0,00	0,00 0,00	0,00 0,00	BERTONI SILVIA
3424/0	FONDI REGIONALI PER IL TURISMO (FC 49547)	previsione di previsione di cassa	155.000,00 302.809,89	0,00 0,00	0,00 0,00	155.000,00 302.809,89	BERTONI SILVIA
4980/0	FONDI COMUNI DI AMBITO PER IL TURISMO (FC 49616)	previsione di previsione di cassa	20.000,00 20.744,22	0,00 0,00	0,00 0,00	20.000,00 20.744,22	BERTONI SILVIA
	Tipologia 101: Trasferimenti correnti da Totale Amministrazioni pubbliche	previsione di previsione di cassa	175.000,00 323.554,11	0,00 0,00	0,00 0,00	175.000,00 323.554,11	
20103	Tipologia 103: Trasferimenti correnti da Imprese						
11000/0	SPONSORIZZAZIONI -F.C.50665. RILEVANTE AI FINI IVA	previsione di previsione di cassa	100.000,00 104.000,00	0,00 0,00	0,00 0,00	100.000,00 104.000,00	BERTONI SILVIA
	Tipologia 103: Trasferimenti correnti da Imprese Totale	previsione di previsione di cassa	100.000,00 104.000,00	0,00 0,00	0,00 0,00	100.000,00 104.000,00	
20000	Totale TITOLO 2 Trasferimenti correnti	previsione di previsione di cassa	275.000,00 427.554,11	0,00 0,00	0,00 0,00	275.000,00 427.554,11	



P.E.G. AGGIORNATO PER UNITA' ORGANIZZATIVA
ENTRATE
0065 - SERVIZIO TURISMO

TITOLO TIPOLOGIA CAPITOLO	DENOMINAZIONE		PREVISIONI ANNO 2024	VARIAZIONI		SOMME RISULTANTI	RESPONSABILE
				in aumento	in diminuzione		
TITOLO 4	Entrate in conto capitale						
40200	Tipologia 200: Contributi agli investimenti						
26011/0	FONDI REGIONALI PER LO SVILUPPO TURISTICO (FC 82026)	previsione di	0,00	0,00	0,00	0,00	BERTONI SILVIA
		previsione di cassa	0,00	0,00	0,00	0,00	
	Totale Tipologia 200: Contributi agli investimenti	previsione di	0,00	0,00	0,00	0,00	
		previsione di cassa	0,00	0,00	0,00	0,00	
40000	Totale TITOLO 4	Entrate in conto capitale					
		previsione di	0,00	0,00	0,00	0,00	
		previsione di cassa	0,00	0,00	0,00	0,00	
Totale UO0065	SERVIZIO TURISMO	previsione di	275.000,00	0,00	0,00	275.000,00	
		previsione di cassa	427.554,11	0,00	0,00	427.554,11	



P.E.G. AGGIORNATO PER UNITA' ORGANIZZATIVA
ENTRATE
0066 - SISTEMI INFORMATIVI

TITOLO TIPOLOGIA CAPITOLO	DENOMINAZIONE		PREVISIONI ANNO 2024	VARIAZIONI		SOMME RISULTANTI	RESPONSABILE
				in aumento	in diminuzione		
TITOLO 2	Trasferimenti correnti						
20101	Tipologia 101: Trasferimenti correnti da Amministrazioni pubbliche						
1300/0	PNRR M1C1 DIGITALIZZAZIONE - NUOVO SITO INTERNET E SERVIZI DIGITALI (FC 32850)	previsione di	0,00	0,00	0,00	0,00	MANFUCCI CARLO
		previsione di cassa	0,00	0,00	0,00	0,00	
1301/0	PNRR M1C1 DIGITALIZZAZIONE - SPID CIE (FC 32851)	previsione di	0,00	0,00	0,00	0,00	MANFUCCI CARLO
		previsione di cassa	0,00	0,00	0,00	0,00	
1303/0	PNRR DIGITALIZZAZIONE - ADOZIONE APP IO (FC 32852) - M1-C1 CUP F51F22002800006	previsione di	0,00	0,00	0,00	0,00	MANFUCCI CARLO
		previsione di cassa	0,00	0,00	0,00	0,00	
1304/0	PNRR DIGITALIZZAZIONE -ABILITAZIONE CLOUD PA LOCALI - M1-C1-I1.2 - CUP F51C23000200006 (32853)	previsione di	419.124,00	0,00	0,00	419.124,00	MANFUCCI CARLO
		previsione di cassa	419.124,00	0,00	0,00	419.124,00	
3360/0	SVILUPPO SISTEMA INFORMATIVO-VEDI C.32815 U	previsione di	5.000,00	0,00	0,00	5.000,00	MANFUCCI CARLO
		previsione di cassa	5.000,00	0,00	0,00	5.000,00	
	Tipologia 101: Trasferimenti correnti da Totale Amministrazioni pubbliche	previsione di	424.124,00	0,00	0,00	424.124,00	
		previsione di cassa	424.124,00	0,00	0,00	424.124,00	
20105	Tipologia 105: Trasferimenti correnti dalla UE e dal Resto del Mondo						
4982/0	PROGETTI COMUNITARI INFORMATICA (FC 32810/7)	previsione di	0,00	0,00	0,00	0,00	MANFUCCI CARLO
		previsione di cassa	0,00	0,00	0,00	0,00	
	Tipologia 105: Trasferimenti correnti dalla UE e dal Totale Resto del Mondo	previsione di	0,00	0,00	0,00	0,00	
		previsione di cassa	0,00	0,00	0,00	0,00	
20000	Totale TITOLO 2	Trasferimenti correnti	424.124,00	0,00	0,00	424.124,00	
			424.124,00	0,00	0,00	424.124,00	



P.E.G. AGGIORNATO PER UNITA' ORGANIZZATIVA
ENTRATE
0066 - SISTEMI INFORMATIVI

TITOLO TIPOLOGIA CAPITOLO	DENOMINAZIONE		PREVISIONI ANNO 2024	VARIAZIONI		SOMME RISULTANTI	RESPONSABILE
				in aumento	in diminuzione		
TITOLO 3	Entrate extratributarie						
30500	Tipologia 500: Rimborsi e altre entrate correnti						
11160/0	PROVENTI SERVIZI INFORMATICI (RILEVANTE IVA)	previsione di	3.000,00	0,00	0,00	3.000,00	MANFUCCI CARLO
		previsione di cassa	3.000,00	0,00	0,00	3.000,00	
	Tipologia 500: Rimborsi e altre entrate correnti						
	Totale	previsione di	3.000,00	0,00	0,00	3.000,00	
		previsione di cassa	3.000,00	0,00	0,00	3.000,00	
30000	Totale TITOLO 3	Entrate extratributarie					
		previsione di	3.000,00	0,00	0,00	3.000,00	
		previsione di cassa	3.000,00	0,00	0,00	3.000,00	



**P.E.G. AGGIORNATO PER UNITA' ORGANIZZATIVA
ENTRATE
0066 - SISTEMI INFORMATIVI**

TITOLO TIPOLOGIA CAPITOLO	DENOMINAZIONE		PREVISIONI ANNO 2024	VARIAZIONI		SOMME RISULTANTI	RESPONSABILE
				in aumento	in diminuzione		
TITOLO 4	Entrate in conto capitale						
40200	Tipologia 200: Contributi agli investimenti						
13206/0	PNRR DIGITALIZZAZIONE - ESPERIENZA DEL CITTADINO NEI SERVIZI PUBBLICI - M1-C1-I1.4 CUP F51F22001730006 (30882)	previsione di	199.697,80	0,00	0,00	199.697,80	MANFUCCI CARLO
		previsione di cassa	328.160,00	0,00	0,00	328.160,00	
13207/0	PNRR DIGITALIZZAZIONE - PIATTAFORMA NOTIFICHE DIGITALI M1-C1-I1.3 CUP F51F22003260006 (30879)	previsione di	36.600,00	0,00	0,00	36.600,00	MANFUCCI CARLO
		previsione di cassa	59.966,00	0,00	0,00	59.966,00	
13208/0	PNRR DIGITALIZZAZIONE - PIATTAFORMA DIGITALE NAZIONALE DATI - M1-C1-I1.3 CUP F51F22006210006 (30881)	previsione di	0,00	0,00	0,00	0,00	MANFUCCI CARLO
		previsione di cassa	162.748,00	0,00	0,00	162.748,00	
13209/0	PNRR DIGITALIZZAZIONE - ADOZIONE APP IO - M1-C1-I1.4 CUP F51F22002800006 (30873)	previsione di	0,00	0,00	0,00	0,00	MANFUCCI CARLO
		previsione di cassa	0,00	0,00	0,00	0,00	
13210/0	PNRR DIGITALIZZAZIONE - ADOZIONE PIATTAFORMA PAGOPA- M1-C1-I1.4 CUP F51F23000210006 (30877)	previsione di	39.650,00	0,00	0,00	39.650,00	MANFUCCI CARLO
		previsione di cassa	0,00	0,00	0,00	0,00	
13211/0	PNRR DIGITALIZZAZIONE - ESTENSIONE UTILIZZO PIATTAFORMA IDENTITA' DIGITALE - M1-C1-I1.4 CUP F51F23000200006 (30875)	previsione di	0,00	0,00	0,00	0,00	MANFUCCI CARLO
		previsione di cassa	0,00	0,00	0,00	0,00	
13536/0	RETI DI TELECOMUNICAZIONE (MPS) FC 52000	previsione di	0,00	0,00	0,00	0,00	MANFUCCI CARLO
		previsione di cassa	0,00	0,00	0,00	0,00	
Totale Tipologia 200: Contributi agli investimenti		previsione di	275.947,80	0,00	0,00	275.947,80	
		previsione di cassa	550.874,00	0,00	0,00	550.874,00	



P.E.G. AGGIORNATO PER UNITA' ORGANIZZATIVA

ENTRATE

0066 - SISTEMI INFORMATIVI

TITOLO TIPOLOGIA CAPITOLO	DENOMINAZIONE		PREVISIONI ANNO 2024	VARIAZIONI		SOMME RISULTANTI	RESPONSABILE
				in aumento	in diminuzione		
TITOLO 4	Entrate in conto capitale						
40000	Totale TITOLO 4	Entrate in conto capitale					
		previsione di	275.947,80	0,00	0,00	275.947,80	
		previsione di cassa	550.874,00	0,00	0,00	550.874,00	
	Totale UO0066	SISTEMI INFORMATIVI					
		previsione di	703.071,80	0,00	0,00	703.071,80	
		previsione di cassa	977.998,00	0,00	0,00	977.998,00	



P.E.G. AGGIORNATO PER UNITA' ORGANIZZATIVA

ENTRATE

0067 - SERVIZIO SERVIZI DEMOGRAFICI ED ELETTORALI

TITOLO TIPOLOGIA CAPITOLO	DENOMINAZIONE		PREVISIONI ANNO 2024	VARIAZIONI		SOMME RISULTANTI	RESPONSABILE
				in aumento	in diminuzione		
TITOLO 1	Entrate correnti di natura tributaria, contributiva e perequativa						
10101	Tipologia 101: Imposte, tasse e proventi assimilati						
1210/0	DIRITTO AUTORIZZAZIONE AL TRASPORTO FUNEBRE	previsione di	200.000,00	0,00	0,00	200.000,00	VESTRI CINZIA
		previsione di cassa	240.249,96	0,00	0,00	240.249,96	
	Tipologia 101: Imposte, tasse e proventi assimilati						
Totale		previsione di	200.000,00	0,00	0,00	200.000,00	
		previsione di cassa	240.249,96	0,00	0,00	240.249,96	
10000	Totale TITOLO 1	Entrate correnti di natura tributaria, contributiva e perequativa					
		previsione di	200.000,00	0,00	0,00	200.000,00	
		previsione di cassa	240.249,96	0,00	0,00	240.249,96	



P.E.G. AGGIORNATO PER UNITA' ORGANIZZATIVA

ENTRATE

0067 - SERVIZIO SERVIZI DEMOGRAFICI ED ELETTORALI

TITOLO TIPOLOGIA CAPITOLO	DENOMINAZIONE		PREVISIONI ANNO 2024	VARIAZIONI		SOMME RISULTANTI	RESPONSABILE
				in aumento	in diminuzione		
TITOLO 3	Entrate extratributarie						
30100	Tipologia 100: Vendita di beni e servizi e proventi derivanti dalla gestione dei beni						
5100/0	DIRITTI DI SEGRETERIA SERVIZI DEMOGRAFICI	previsione di	14.000,00	0,00	0,00	14.000,00	VESTRI CINZIA
		previsione di cassa	15.319,78	0,00	0,00	15.319,78	
5200/0	DIRITTI SU RILASCIO CARTE D'IDENTITA' (QUOTA ENTE)	previsione di	50.000,00	0,00	0,00	50.000,00	VESTRI CINZIA
		previsione di cassa	52.549,09	0,00	0,00	52.549,09	
5210/0	CARTA DI IDENTITA' ELETTRONICA -QUOTA STATO (FC 33980)	previsione di	235.000,00	0,00	0,00	235.000,00	VESTRI CINZIA
		previsione di cassa	264.533,43	0,00	0,00	264.533,43	
	Totale Tipologia 100: Vendita di beni e servizi e proventi derivanti dalla gestione dei beni	previsione di	299.000,00	0,00	0,00	299.000,00	
		previsione di cassa	332.402,30	0,00	0,00	332.402,30	
30500	Tipologia 500: Rimborsi e altre entrate correnti						
10630/0	RIMBORSI ALTRE AMMINISTRAZIONI PER SPESE ELETTORALI (FC 32776-33751-32187-33612-33676)	previsione di	247.610,00	0,00	0,00	247.610,00	VESTRI CINZIA
		previsione di cassa	292.993,86	0,00	0,00	292.993,86	
	Totale Tipologia 500: Rimborsi e altre entrate correnti	previsione di	247.610,00	0,00	0,00	247.610,00	
		previsione di cassa	292.993,86	0,00	0,00	292.993,86	
30000	Totale TITOLO 3 Entrate extratributarie	previsione di	546.610,00	0,00	0,00	546.610,00	
		previsione di cassa	625.396,16	0,00	0,00	625.396,16	
	Totale UO0067 SERVIZIO SERVIZI DEMOGRAFICI ED ELETTORALI	previsione di	746.610,00	0,00	0,00	746.610,00	
		previsione di cassa	865.646,12	0,00	0,00	865.646,12	



**P.E.G. AGGIORNATO PER UNITA' ORGANIZZATIVA
ENTRATE
0070 - SERVIZIO ATTIVITA' PRODUTTIVE E COMMERCIO**

TITOLO TIPOLOGIA CAPITOLO	DENOMINAZIONE		PREVISIONI ANNO 2024	VARIAZIONI		SOMME RISULTANTI	RESPONSABILE
				in aumento	in diminuzione		
TITOLO 1	Entrate correnti di natura tributaria, contributiva e perequativa						
10101	Tipologia 101: Imposte, tasse e proventi assimilati						
955/0	RACCOLTA E COMMERCIALIZZAZIONE FUNGHI EPIGEI	previsione di	0,00	0,00	0,00	0,00	LEUZZI ROSARIA
		previsione di cassa	0,00	0,00	0,00	0,00	
	Totale	Tipologia 101: Imposte, tasse e proventi assimilati					
		previsione di	0,00	0,00	0,00	0,00	
		previsione di cassa	0,00	0,00	0,00	0,00	
10000	Totale TITOLO 1	Entrate correnti di natura tributaria, contributiva e perequativa					
		previsione di	0,00	0,00	0,00	0,00	
		previsione di cassa	0,00	0,00	0,00	0,00	



**P.E.G. AGGIORNATO PER UNITA' ORGANIZZATIVA
ENTRATE
0070 - SERVIZIO ATTIVITA' PRODUTTIVE E COMMERCIO**

TITOLO TIPOLOGIA CAPITOLO	DENOMINAZIONE		PREVISIONI ANNO 2024	VARIAZIONI		SOMME RISULTANTI	RESPONSABILE
				in aumento	in diminuzione		
TITOLO 2	Trasferimenti correnti						
20101	Tipologia 101: Trasferimenti correnti da Amministrazioni pubbliche						
3415/0	FONDI REGIONALI PER LA CACCIA	previsione di	0,00	0,00	0,00	0,00	LEUZZI ROSARIA
		previsione di cassa	0,00	0,00	0,00	0,00	
3426/0	FONDI RT ANIMAZIONE CENTRO STORICO (FC 49845)	previsione di	0,00	0,00	0,00	0,00	LEUZZI ROSARIA
		previsione di cassa	0,00	0,00	0,00	0,00	
3427/0	FONDI RT FEAMP PER PESCA E ACQUACOLTURA (FC 49861)	previsione di	0,00	0,00	0,00	0,00	LEUZZI ROSARIA
		previsione di cassa	0,00	0,00	0,00	0,00	
	Tipologia 101: Trasferimenti correnti da Totale Amministrazioni pubbliche	previsione di	0,00	0,00	0,00	0,00	
		previsione di cassa	0,00	0,00	0,00	0,00	
20105	Tipologia 105: Trasferimenti correnti dalla UE e dal Resto del Mondo						
3428/0	CONTRIBUTO UE iPLACE PROJECT (FC 49862)	previsione di	0,00	0,00	0,00	0,00	LEUZZI ROSARIA
		previsione di cassa	34.116,72	0,00	0,00	34.116,72	
	Tipologia 105: Trasferimenti correnti dalla UE e dal Totale Resto del Mondo	previsione di	0,00	0,00	0,00	0,00	
		previsione di cassa	34.116,72	0,00	0,00	34.116,72	
20000	Totale TITOLO 2	Trasferimenti correnti	previsione di	0,00	0,00	0,00	
			previsione di cassa	34.116,72	0,00	34.116,72	



P.E.G. AGGIORNATO PER UNITA' ORGANIZZATIVA
ENTRATE
0070 - SERVIZIO ATTIVITA' PRODUTTIVE E COMMERCIO

TITOLO TIPOLOGIA CAPITOLO	DENOMINAZIONE		PREVISIONI ANNO 2024	VARIAZIONI		SOMME RISULTANTI	RESPONSABILE
				in aumento	in diminuzione		
TITOLO 3	Entrate extratributarie						
30100	Tipologia 100: Vendita di beni e servizi e proventi derivanti dalla gestione dei beni						
7542/0	PROVENTI MERCATO COPERTO (I.V.A.)	previsione di	31.387,00	0,00	0,00	31.387,00	LEUZZI ROSARIA
		previsione di cassa	51.699,57	0,00	0,00	51.699,57	
	Totale	previsione di	31.387,00	0,00	0,00	31.387,00	
		previsione di cassa	51.699,57	0,00	0,00	51.699,57	
30200	Tipologia 200: Proventi derivanti dall'attività di controllo e repressione delle irregolarità e degli illeciti						
7315/0	SANZIONI IN MATERIA DI PESCA (F.C. 49900)	previsione di	0,00	0,00	0,00	0,00	LEUZZI ROSARIA
		previsione di cassa	0,00	0,00	0,00	0,00	
	Totale	previsione di	0,00	0,00	0,00	0,00	
		previsione di cassa	0,00	0,00	0,00	0,00	
30500	Tipologia 500: Rimborsi e altre entrate correnti						
10624/0	PROVENTI VIGILANZA SU PUBBLICO SPETTACOLO	previsione di	2.000,00	0,00	0,00	2.000,00	LEUZZI ROSARIA
		previsione di cassa	2.200,00	0,00	0,00	2.200,00	
10759/0	PROVENTI SPORTELLO UNICO IMPRESE-FC 50347	previsione di	0,00	0,00	0,00	0,00	LEUZZI ROSARIA
		previsione di cassa	0,00	0,00	0,00	0,00	
	Totale	previsione di	2.000,00	0,00	0,00	2.000,00	
		previsione di cassa	2.200,00	0,00	0,00	2.200,00	
30000	Totale TITOLO 3	Entrate extratributarie	previsione di	33.387,00	0,00	0,00	33.387,00
			previsione di cassa	53.899,57	0,00	0,00	53.899,57
	Totale UO0070	SERVIZIO ATTIVITA' PRODUTTIVE E COMMERCIO	previsione di	33.387,00	0,00	0,00	33.387,00
			previsione di cassa	88.016,29	0,00	0,00	88.016,29



P.E.G. AGGIORNATO PER UNITA' ORGANIZZATIVA
ENTRATE
0072 - SERVIZIO PIANIFICAZIONE URBANISTICA

TITOLO TIPOLOGIA CAPITOLO	DENOMINAZIONE		PREVISIONI ANNO 2024	VARIAZIONI		SOMME RISULTANTI	RESPONSABILE
				in aumento	in diminuzione		
TITOLO 2	Trasferimenti correnti						
20101	Tipologia 101: Trasferimenti correnti da Amministrazioni pubbliche						
3354/0	FONDI RT PER STUDI IDROGEOLOGICI E IDRAULICI (FC 41611)	previsione di	0,00	0,00	0,00	0,00	FRATI ELISABETTA
		previsione di cassa	0,00	0,00	0,00	0,00	
	Tipologia 101: Trasferimenti correnti da Totale Amministrazioni pubbliche	previsione di	0,00	0,00	0,00	0,00	
		previsione di cassa	0,00	0,00	0,00	0,00	
20000	Totale TITOLO 2 Trasferimenti correnti	previsione di	0,00	0,00	0,00	0,00	
		previsione di cassa	0,00	0,00	0,00	0,00	



P.E.G. AGGIORNATO PER UNITA' ORGANIZZATIVA
ENTRATE
0072 - SERVIZIO PIANIFICAZIONE URBANISTICA

TITOLO TIPOLOGIA CAPITOLO	DENOMINAZIONE		PREVISIONI ANNO 2024	VARIAZIONI		SOMME RISULTANTI	RESPONSABILE
				in aumento	in diminuzione		
TITOLO 3	Entrate extratributarie						
30100	Tipologia 100: Vendita di beni e servizi e proventi derivanti dalla gestione dei beni						
5120/0	DIRITTI CERTIFICAZIONI URBANISTICHE	previsione di	30.000,00	0,00	0,00	30.000,00	FRATI ELISABETTA
		previsione di cassa	32.260,20	0,00	0,00	32.260,20	
	Tipologia 100: Vendita di beni e servizi e proventi	previsione di	30.000,00	0,00	0,00	30.000,00	
	Totale derivanti dalla gestione dei beni	previsione di cassa	32.260,20	0,00	0,00	32.260,20	
30000	Totale TITOLO 3	Entrate extratributarie	previsione di	30.000,00	0,00	30.000,00	
		previsione di cassa	32.260,20	0,00	0,00	32.260,20	



**P.E.G. AGGIORNATO PER UNITA' ORGANIZZATIVA
ENTRATE
0072 - SERVIZIO PIANIFICAZIONE URBANISTICA**

TITOLO TIPOLOGIA CAPITOLO	DENOMINAZIONE		PREVISIONI ANNO 2024	VARIAZIONI		SOMME RISULTANTI	RESPONSABILE
				in aumento	in diminuzione		
TITOLO 4	Entrate in conto capitale						
40200	Tipologia 200: Contributi agli investimenti						
13557/0	BANDO PERIFERIE - MASTERPLAN RIGENERAZIONE ROSELLE (FC 56422)	previsione di	0,00	0,00	0,00	0,00	FRATI ELISABETTA
		previsione di cassa	0,00	0,00	0,00	0,00	
	Totale Tipologia 200: Contributi agli investimenti	previsione di	0,00	0,00	0,00	0,00	
		previsione di cassa	0,00	0,00	0,00	0,00	
40400	Tipologia 400: Entrate da alienazione di beni materiali e immateriali						
12400/0	ALIENAZIONE AREE P.I.P.(FINANZIA CAP.83250 U.)	previsione di	9.025,46	0,00	0,00	9.025,46	FRATI ELISABETTA
		previsione di cassa	16.456,69	0,00	0,00	16.456,69	
	Totale Tipologia 400: Entrate da alienazione di beni materiali e immateriali	previsione di	9.025,46	0,00	0,00	9.025,46	
		previsione di cassa	16.456,69	0,00	0,00	16.456,69	
40000	Totale TITOLO 4 Entrate in conto capitale	previsione di	9.025,46	0,00	0,00	9.025,46	
		previsione di cassa	16.456,69	0,00	0,00	16.456,69	



**P.E.G. AGGIORNATO PER UNITA' ORGANIZZATIVA
ENTRATE
0072 - SERVIZIO PIANIFICAZIONE URBANISTICA**

TITOLO TIPOLOGIA CAPITOLO	DENOMINAZIONE		PREVISIONI ANNO 2024	VARIAZIONI		SOMME RISULTANTI	RESPONSABILE
				in aumento	in diminuzione		
TITOLO 6	Accensioni prestiti						
60300	Tipologia 300: Accensione Mutui e altri finanziamenti a medio lungo termine						
14607/0	ACQUISIZIONE AREE PIP (MUTUO) (FC 83230)	previsione di	0,00	0,00	0,00	0,00	FRATI ELISABETTA
		previsione di cassa	0,00	0,00	0,00	0,00	
	Tipologia 300: Accensione Mutui e altri Totale finanziamenti a medio lungo termine	previsione di	0,00	0,00	0,00	0,00	
		previsione di cassa	0,00	0,00	0,00	0,00	
60000	Totale TITOLO 6 Accensioni prestiti	previsione di	0,00	0,00	0,00	0,00	
		previsione di cassa	0,00	0,00	0,00	0,00	
Totale UO0072	SERVIZIO PIANIFICAZIONE URBANISTICA	previsione di	39.025,46	0,00	0,00	39.025,46	
		previsione di cassa	48.716,89	0,00	0,00	48.716,89	



**P.E.G. AGGIORNATO PER UNITA' ORGANIZZATIVA
ENTRATE
0073 - SERVIZIO EDILIZIA PRIVATA**

TITOLO TIPOLOGIA CAPITOLO	DENOMINAZIONE		PREVISIONI ANNO 2024	VARIAZIONI		SOMME RISULTANTI	RESPONSABILE
				in aumento	in diminuzione		
TITOLO 3	Entrate extratributarie						
30200	Tipologia 200: Proventi derivanti dall'attività di controllo e repressione delle irregolarità e degli illeciti						
5170/0	OBLAZIONI PER DANNI AMBIENTALI (L.R.1497/93)	previsione di	0,00	0,00	0,00	0,00	BAGLIONI ANNA
		previsione di cassa	0,00	0,00	0,00	0,00	
	Tipologia 200: Proventi derivanti dall'attività di controllo e repressione delle irregolarità e degli illeciti						
	Totale illeciti	previsione di	0,00	0,00	0,00	0,00	
		previsione di cassa	0,00	0,00	0,00	0,00	
30500	Tipologia 500: Rimborsi e altre entrate correnti						
10622/0	PROVENTI DA ATTIVITA' ISTRUTTORIA IN CAMPO AMBIENTALE	previsione di	0,00	0,00	0,00	0,00	BAGLIONI ANNA
		previsione di cassa	0,00	0,00	0,00	0,00	
	Tipologia 500: Rimborsi e altre entrate correnti						
	Totale	previsione di	0,00	0,00	0,00	0,00	
		previsione di cassa	0,00	0,00	0,00	0,00	
30000	Totale TITOLO 3 Entrate extratributarie	previsione di	0,00	0,00	0,00	0,00	
		previsione di cassa	0,00	0,00	0,00	0,00	
Totale UO0073	SERVIZIO EDILIZIA PRIVATA	previsione di	0,00	0,00	0,00	0,00	
		previsione di cassa	0,00	0,00	0,00	0,00	



P.E.G. AGGIORNATO PER UNITA' ORGANIZZATIVA

ENTRATE

0074 - SERVIZIO MANUTENZIONI VIABILITA' E VERDE PUBBLICO

TITOLO TIPOLOGIA CAPITOLO	DENOMINAZIONE		PREVISIONI ANNO 2024	VARIAZIONI		SOMME RISULTANTI	RESPONSABILE
				in aumento	in diminuzione		
TITOLO 3	Entrate extratributarie						
30500	Tipologia 500: Rimborsi e altre entrate correnti						
10621/0	RIMBORSO PRESTAZIONI TECNICHE	previsione di	25.000,00	0,00	0,00	25.000,00	SPALLONE STEFANO
		previsione di cassa	42.135,87	0,00	0,00	42.135,87	
10626/0	RIMBORSO ONERI GESTIONE POZZI IRRIGAZIONE	previsione di	0,00	0,00	0,00	0,00	SPALLONE STEFANO
		previsione di cassa	0,00	0,00	0,00	0,00	
Totale		previsione di	25.000,00	0,00	0,00	25.000,00	
		previsione di cassa	42.135,87	0,00	0,00	42.135,87	
30000	Totale TITOLO 3	Entrate extratributarie					
		previsione di	25.000,00	0,00	0,00	25.000,00	
		previsione di cassa	42.135,87	0,00	0,00	42.135,87	



**P.E.G. AGGIORNATO PER UNITA' ORGANIZZATIVA
ENTRATE**

0074 - SERVIZIO MANUTENZIONI VIABILITA' E VERDE PUBBLICO

TITOLO TIPOLOGIA CAPITOLO	DENOMINAZIONE		PREVISIONI ANNO 2024	VARIAZIONI		SOMME RISULTANTI	RESPONSABILE
				in aumento	in diminuzione		
TITOLO 4	Entrate in conto capitale						
40200	Tipologia 200: Contributi agli investimenti						
13081/0	ADEGUAMENTO SISMICO SCUOLA VIA MAZZINI - STATO (FC 53870)	previsione di	0,00	0,00	0,00	0,00	SPALLONE STEFANO
		previsione di cassa	60.635,00	0,00	0,00	60.635,00	
13083/0	CONTRIBUTO MIUR CONTROSOFFITTO SCUOLA VIA DELL'ELBA - MARINA (FC 53881)	previsione di	0,00	0,00	0,00	0,00	SPALLONE STEFANO
		previsione di cassa	0,00	0,00	0,00	0,00	
13084/0	CONTRIBUTO MIUR CONTROSOFFITTO SCUOLA ELEMENTARE ISTIA D'OMBRONE (FC 53882)	previsione di	0,00	0,00	0,00	0,00	SPALLONE STEFANO
		previsione di cassa	0,00	0,00	0,00	0,00	
13085/0	FONDI STATO PER VERIFICHE NELLE SCUOLE (FC 53880)	previsione di	0,00	0,00	0,00	0,00	SPALLONE STEFANO
		previsione di cassa	6.897,60	0,00	0,00	6.897,60	
13090/0	FONDI MIUR PER LAVORI COVID 19 NELLE SCUOLE (FC 52330)	previsione di	0,00	0,00	0,00	0,00	SPALLONE STEFANO
		previsione di cassa	115.994,62	0,00	0,00	115.994,62	
13097/0	CONTRIBUTI MI.TE. CAMBIAMENTI CLIMATICI AMBITO URBANO - BOSCHI URBANI (FC 66443)	previsione di	504.018,26	0,00	0,00	504.018,26	SPALLONE STEFANO
		previsione di cassa	522.498,24	0,00	0,00	522.498,24	
13131/0	CONTRIBUTO MINISTERO MANUTENZIONE STRAORD. VIABILITA - DM 14/01/2022 (FC 72107)	previsione di	7.173,17	0,00	0,00	7.173,17	SPALLONE STEFANO
		previsione di cassa	80.000,00	0,00	0,00	80.000,00	
13132/0	CONTRIBUTO MINISTERO MANUTENZIONE STRAORD. VIA MONTECRISTO-MARINA (FC 72108)	previsione di	0,00	0,00	0,00	0,00	SPALLONE STEFANO
		previsione di cassa	0,00	0,00	0,00	0,00	



P.E.G. AGGIORNATO PER UNITA' ORGANIZZATIVA

ENTRATE

0074 - SERVIZIO MANUTENZIONI VIABILITA' E VERDE PUBBLICO

TITOLO TIPOLOGIA CAPITOLO	DENOMINAZIONE		PREVISIONI ANNO 2024	VARIAZIONI		SOMME RISULTANTI	RESPONSABILE
				in aumento	in diminuzione		
TITOLO 4	Entrate in conto capitale						
13133/0	CONTRIBUTO MINISTERO MANUTENZIONE STRAORD. STRADA DI VALLE GIARDINO (FC 72109)	previsione di	0,00	0,00	0,00	0,00	SPALLONE STEFANO
		previsione di cassa	0,00	0,00	0,00	0,00	
13134/0	CONTRIBUTO MINISTERO RIQUALIFICAZIONE VIA DEI PLATANI (FC 72110)	previsione di	0,00	0,00	0,00	0,00	SPALLONE STEFANO
		previsione di cassa	0,00	0,00	0,00	0,00	
13136/0	CONTRIBUTO MINISTERO MANUTENZIONE VIA GENOVA (FC 72113)	previsione di	0,00	0,00	0,00	0,00	SPALLONE STEFANO
		previsione di cassa	0,00	0,00	0,00	0,00	
13268/0	ASILO NIDO VIA MOZAMBICO (RILEVANTE IVA) (FC 70000)	previsione di	0,00	0,00	0,00	0,00	SPALLONE STEFANO
		previsione di cassa	0,00	0,00	0,00	0,00	
13284/0	RISTRUTT SCUOLA MEDIA VIA URANIO-FONDI INAIL FC 55220	previsione di	0,00	0,00	0,00	0,00	SPALLONE STEFANO
		previsione di cassa	0,00	0,00	0,00	0,00	
13291/0	FONDI REGIONALI PER IMPIANTI SPORTIVI (FC 68045)	previsione di	0,00	0,00	0,00	0,00	SPALLONE STEFANO
		previsione di cassa	0,00	0,00	0,00	0,00	
13306/0	ENERGIE ALTERNATIVE ELEMENTARE VIA EINAUDI (R.T. 53864)	previsione di	0,00	0,00	0,00	0,00	SPALLONE STEFANO
		previsione di cassa	0,00	0,00	0,00	0,00	
13307/0	MANUTENZIONE MATERNA VIA FIESOLE (FONDI R.T. 52866)	previsione di	0,00	0,00	0,00	0,00	SPALLONE STEFANO
		previsione di cassa	0,00	0,00	0,00	0,00	
13308/0	CENTRO DOCUMENTAZIONE ETRUSCHI (FONDI R.T. FC 55415)	previsione di	0,00	0,00	0,00	0,00	SPALLONE STEFANO
		previsione di cassa	0,00	0,00	0,00	0,00	



P.E.G. AGGIORNATO PER UNITA' ORGANIZZATIVA

ENTRATE

0074 - SERVIZIO MANUTENZIONI VIABILITA' E VERDE PUBBLICO

TITOLO TIPOLOGIA CAPITOLO	DENOMINAZIONE		PREVISIONI ANNO 2024	VARIAZIONI		SOMME RISULTANTI	RESPONSABILE
				in aumento	in diminuzione		
TITOLO 4	Entrate in conto capitale						
13309/0	RIQUALIFICAZ ENERGETICA MEDIA GARIGLIANO (FC 55221)	previsione di	0,00	0,00	0,00	0,00	SPALLONE STEFANO
		previsione di cassa	0,00	0,00	0,00	0,00	
13318/0	ADEGUAMENTO SCUOLA CORELLI/MASCAGNI (R.T. - FC 53867)	previsione di	0,00	0,00	0,00	0,00	SPALLONE STEFANO
		previsione di cassa	0,00	0,00	0,00	0,00	
13521/0	RISTRUTTURAZ ESTERNI CASA RIPOSO FONDI MPS (FC 70852)	previsione di	0,00	0,00	0,00	0,00	SPALLONE STEFANO
		previsione di cassa	0,00	0,00	0,00	0,00	
13523/0	COPERTURA EDIFICIO SCOLASTICO VIA MAZZINI (FONDI RT F.C. 53868)	previsione di	0,00	0,00	0,00	0,00	SPALLONE STEFANO
		previsione di cassa	0,00	0,00	0,00	0,00	
13541/0	ASILO NIDO VIA MOZAMBICO (FONDI MPS) FC 70005	previsione di	0,00	0,00	0,00	0,00	SPALLONE STEFANO
		previsione di cassa	0,00	0,00	0,00	0,00	
13542/0	ALLESTIMENTO FORTEZZA E ACQUARIO (MPS) FC 52750	previsione di	0,00	0,00	0,00	0,00	SPALLONE STEFANO
		previsione di cassa	0,00	0,00	0,00	0,00	
13544/0	PISTA CICLABILE ROSELLE-AREA ARCHEOLOGICA (MPS) FC 72077	previsione di	0,00	0,00	0,00	0,00	SPALLONE STEFANO
		previsione di cassa	0,00	0,00	0,00	0,00	
13547/0	RIQUALIFICAZIONE PARCHI E GIARDINI MARINA E PRINCIPINA DA CRF (FC 66424)	previsione di	0,00	0,00	0,00	0,00	SPALLONE STEFANO
		previsione di cassa	0,00	0,00	0,00	0,00	
13548/0	RESTAURO PIANO TERRA BIBLIOTECA CHELLIANA - CRF (FC 55390)	previsione di	0,00	0,00	0,00	0,00	SPALLONE STEFANO
		previsione di cassa	0,00	0,00	0,00	0,00	



P.E.G. AGGIORNATO PER UNITA' ORGANIZZATIVA

ENTRATE

0074 - SERVIZIO MANUTENZIONI VIABILITA' E VERDE PUBBLICO

TITOLO TIPOLOGIA CAPITOLO	DENOMINAZIONE		PREVISIONI ANNO 2024	VARIAZIONI		SOMME RISULTANTI	RESPONSABILE
				in aumento	in diminuzione		
TITOLO 4	Entrate in conto capitale						
13554/0	BANDO PERIFERIE - RISTRUTTURAZIONE IL POGGIO (FC 57118)	previsione di	0,00	0,00	0,00	0,00	SPALLONE STEFANO
		previsione di cassa	208.000,00	0,00	0,00	208.000,00	
13556/0	BANDO PERIFERIE - DEMOLIZIONE RUDERE TERME (FC 56485)	previsione di	0,00	0,00	0,00	0,00	SPALLONE STEFANO
		previsione di cassa	154.000,00	0,00	0,00	154.000,00	
13582/0	CONTRIBUTO MINISTERO MANUT STRAORD PIANI VIABILI MARINA (FC 72111)	previsione di	0,00	0,00	0,00	0,00	SPALLONE STEFANO
		previsione di cassa	0,00	0,00	0,00	0,00	
13583/0	CONTRIBUTO MINISTERO MANUT STRAORD PIANI VIABILI PRINCIPINA (FC 72112)	previsione di	0,00	0,00	0,00	0,00	SPALLONE STEFANO
		previsione di cassa	0,00	0,00	0,00	0,00	
13584/0	CONTRIBUTO MINISTERIALE PER MANUTENZIONE STRADA COMUNALE PONTI NERI - FC 73123	previsione di	0,00	0,00	0,00	0,00	SPALLONE STEFANO
		previsione di cassa	0,00	0,00	0,00	0,00	
26000/0	MANUT. STRAORDINARIA SCUOLA VIA EINAUDI (FONDI RT F.C. 53869)	previsione di	0,00	0,00	0,00	0,00	SPALLONE STEFANO
		previsione di cassa	0,00	0,00	0,00	0,00	
26001/0	LAVORI ADEGUAMENTO SCUOLA VIA MEDA (FONDI RT F.C. 55223-55392)	previsione di	0,00	0,00	0,00	0,00	SPALLONE STEFANO
		previsione di cassa	0,00	0,00	0,00	0,00	
26002/0	CENTRO NAZIONALE DOCUMENTAZIONE ETRUSCHI (FONDI RT F.C. 55388)	previsione di	0,00	0,00	0,00	0,00	SPALLONE STEFANO
		previsione di cassa	0,00	0,00	0,00	0,00	
26003/0	RISTRUTTURAZIONE IMMOBILE LOC. IL POGGIO - FONDI RT (FC 57116)	previsione di	0,00	0,00	0,00	0,00	SPALLONE STEFANO
		previsione di cassa	0,00	0,00	0,00	0,00	



P.E.G. AGGIORNATO PER UNITA' ORGANIZZATIVA

ENTRATE

0074 - SERVIZIO MANUTENZIONI VIABILITA' E VERDE PUBBLICO

TITOLO TIPOLOGIA CAPITOLO	DENOMINAZIONE		PREVISIONI ANNO 2024	VARIAZIONI		SOMME RISULTANTI	RESPONSABILE
				in aumento	in diminuzione		
TITOLO 4	Entrate in conto capitale						
	Totale Tipologia 200: Contributi agli investimenti	previsione di	511.191,43	0,00	0,00	511.191,43	
		previsione di cassa	1.148.025,46	0,00	0,00	1.148.025,46	
40500	Tipologia 500: Altre entrate in conto capitale						
13490/0	PROVENTI DA ESCUSSIONI, TRANSAZIONI ECC...- FC 56435 U.	previsione di	100.000,00	0,00	0,00	100.000,00	SPALLONE STEFANO
		previsione di cassa	398.406,56	0,00	0,00	398.406,56	
	Totale	previsione di	100.000,00	0,00	0,00	100.000,00	
		previsione di cassa	398.406,56	0,00	0,00	398.406,56	
40000	Totale TITOLO 4	Entrate in conto capitale	previsione di	611.191,43	0,00	611.191,43	
			previsione di cassa	1.546.432,02	0,00	1.546.432,02	



P.E.G. AGGIORNATO PER UNITA' ORGANIZZATIVA

ENTRATE

0074 - SERVIZIO MANUTENZIONI VIABILITA' E VERDE PUBBLICO

TITOLO TIPOLOGIA CAPITOLO	DENOMINAZIONE		PREVISIONI ANNO 2024	VARIAZIONI		SOMME RISULTANTI	RESPONSABILE
				in aumento	in diminuzione		
TITOLO 6	Accensioni prestiti						
60300	Tipologia 300: Accensione Mutui e altri finanziamenti a medio lungo termine						
21090/0	LAVORI RIQUALIFICAZIONE PALAZZETTO DI VIA AUSTRIA (FC 68049)	previsione di	0,00	0,00	0,00	0,00	SPALLONE STEFANO
		previsione di cassa	0,00	0,00	0,00	0,00	
	Tipologia 300: Accensione Mutui e altri finanziamenti a medio lungo termine	previsione di	0,00	0,00	0,00	0,00	
	Totale	previsione di cassa	0,00	0,00	0,00	0,00	
60000 Totale TITOLO 6	Accensioni prestiti	previsione di	0,00	0,00	0,00	0,00	
		previsione di cassa	0,00	0,00	0,00	0,00	
Totale UO0074	SERVIZIO MANUTENZIONI VIABILITA' E VERDE PUBBLICO	previsione di	636.191,43	0,00	0,00	636.191,43	
		previsione di cassa	1.588.567,89	0,00	0,00	1.588.567,89	



P.E.G. AGGIORNATO PER UNITA' ORGANIZZATIVA
ENTRATE
0077 - SERVIZIO PROGETTAZIONE

TITOLO TIPOLOGIA CAPITOLO	DENOMINAZIONE		PREVISIONI ANNO 2024	VARIAZIONI		SOMME RISULTANTI	RESPONSABILE
				in aumento	in diminuzione		
TITOLO 4	Entrate in conto capitale						
40200	Tipologia 200: Contributi agli investimenti						
13071/0	PNRR - PINQUA - RESTAURO, RIFUNZIONALIZZAZIONE E VALORIZZAZIONE DEL BASTIONE FORTEZZA (FC 52737) M5-C2-I2.3 CUP F55F21000120001	previsione di	2.800.845,25	0,00	0,00	2.800.845,25	CINTI ELISABETTA
		previsione di cassa	4.857.021,49	0,00	0,00	4.857.021,49	
13072/0	PNRR - PINQUA - RESTAURO, RIFUNZIONALIZZAZIONE E VALORIZZAZIONE DEL CAVALLERIZZA (FC 52738) - M5-C2-I2.3 CUP F57H21000590005	previsione di	0,00	0,00	0,00	0,00	CINTI ELISABETTA
		previsione di cassa	61.463,76	0,00	0,00	61.463,76	
13073/0	PNRR - PINQUA - DEMOLIZIONE E RICOSTRUZIONE EDIFICIO IN VIA SAFFI (FC 52767) -M5-C2-I2.3 CUP F51B21000230005	previsione di	3.927.600,00	0,00	0,00	3.927.600,00	CINTI ELISABETTA
		previsione di cassa	2.918.400,00	0,00	0,00	2.918.400,00	
13074/0	PNRR - PINQUA - RINNOVO URBANO DI PIAZZA DELLA PALMA E SPAZI LIMITROFI (FC 72101) - M5- C2-I2.3 CUP F57H21000600001	previsione di	1.097.583,10	0,00	0,00	1.097.583,10	CINTI ELISABETTA
		previsione di cassa	1.097.583,10	0,00	0,00	1.097.583,10	
13075/0	PNRR - PINQUA - RIQUALIFICAZIONE ASSE VIARIO VIA DEI BARBERI - REALIZZAZIONE GREENWAY (FC 72086) - M5-C2-I2.3 CUP F59J21000480001	previsione di	4.015.000,00	0,00	0,00	4.015.000,00	CINTI ELISABETTA
		previsione di cassa	3.285.000,00	0,00	0,00	3.285.000,00	
13095/0	PNRR - RIQUALIFICAZIONE EX CANALE DIVERSIVO - BOSCHI URBANI (FC 66440) - M5-C2-I2.1 CUP F59J21001660004	previsione di	8.024,51	0,00	0,00	8.024,51	CINTI ELISABETTA
		previsione di cassa	450.000,00	0,00	0,00	450.000,00	
13096/0	PNRR - RIQUALIFICAZIONE EX CANALE DIVERSIVO - 2 LOTTO ALLESTIMENTO SPAZI VERDI (FC 66442) - M5-C2-I2.1 CUP F59J21001670004	previsione di	1.356.395,06	0,00	0,00	1.356.395,06	CINTI ELISABETTA



**P.E.G. AGGIORNATO PER UNITA' ORGANIZZATIVA
ENTRATE
0077 - SERVIZIO PROGETTAZIONE**

TITOLO TIPOLOGIA CAPITOLO	DENOMINAZIONE		PREVISIONI ANNO 2024	VARIAZIONI		SOMME RISULTANTI	RESPONSABILE
				in aumento	in diminuzione		
TITOLO 4	Entrate in conto capitale						
		previsione di cassa	1.550.000,00	0,00	0,00	1.550.000,00	
13100/0	RIQUALIFICAZIONE EX CANALE DIVERSIVO - 1 LOTTO BOSCHI URBANI (RT FC 66440)	previsione di	0,00	0,00	0,00	0,00	CINTI ELISABETTA
		previsione di cassa	0,00	0,00	0,00	0,00	
13105/0	RIQUALIFICAZIONE EX CANALE DIVERSIVO - 2 LOTTO ALLESTIMENTO SPAZI VERDI (RT 66442)	previsione di	0,00	0,00	0,00	0,00	CINTI ELISABETTA
		previsione di cassa	0,00	0,00	0,00	0,00	
13110/0		previsione di	0,00	0,00	0,00	0,00	CINTI ELISABETTA
		previsione di cassa	0,00	0,00	0,00	0,00	
13140/0	CONTRIBUTO MINISTERO NUOVA SCUOLE ELEMENTARE VIA GIOVANNI FALCONE (FC 52880)	previsione di	0,00	0,00	0,00	0,00	CINTI ELISABETTA
		previsione di cassa	0,00	0,00	0,00	0,00	
13141/0	PNRR - SOSTITUZIONE EDILIZIA SCUOLA VIA MONTE BIANCO (FC 53885) M2-C3-I1.1 CUP F51B22000050006	previsione di	2.650.000,00	0,00	0,00	2.650.000,00	CINTI ELISABETTA
		previsione di cassa	2.650.000,00	0,00	0,00	2.650.000,00	
13160/0	CONTRIBUTO PER PROGETTO DI RECUPERO EX CENTRO CANOTTIERI A ISTIA (FC 68029)	previsione di	0,00	0,00	0,00	0,00	CINTI ELISABETTA
		previsione di cassa	0,00	0,00	0,00	0,00	
13201/0	PNRR - CONTRIBUTO PER VALORIZZAZIONE PARCO MURA MEDICEE (FC 66411)	previsione di	0,00	0,00	0,00	0,00	CINTI ELISABETTA
		previsione di cassa	0,00	0,00	0,00	0,00	
13202/0	PNRR - CONTRIBUTO PER RIGENERAZIONE URBANA 2022 EX OSPEDALE MISERICORDIA (FC 52780)	previsione di	719.412,62	0,00	0,00	719.412,62	CINTI ELISABETTA
		previsione di cassa	719.412,62	0,00	0,00	719.412,62	



**P.E.G. AGGIORNATO PER UNITA' ORGANIZZATIVA
ENTRATE
0077 - SERVIZIO PROGETTAZIONE**

TITOLO TIPOLOGIA CAPITOLO	DENOMINAZIONE		PREVISIONI ANNO 2024	VARIAZIONI		SOMME RISULTANTI	RESPONSABILE
				in aumento	in diminuzione		
TITOLO 4	Entrate in conto capitale						
13204/0	PNRR - REALIZZAZIONE ASILO NIDO IN VIA STATONIA (FC 13204) - M4-C1-I1.1 CUP F51B22000260006	previsione di	689.323,25	0,00	0,00	689.323,25	CINTI ELISABETTA
		previsione di cassa	919.000,00	0,00	0,00	919.000,00	
13205/0	PNRR - COSTRUZIONE NUOVA MENSA SCUOLA ELEMENTARE VIA GIOTTO (FC 53879) - M4-C1-I1.2 CUP F51B22000280006	previsione di	415.400,91	0,00	0,00	415.400,91	CINTI ELISABETTA
		previsione di cassa	422.244,80	0,00	0,00	422.244,80	
13519/0	DONAZIONI E LASCITI DA TERZI (FC 68062)	previsione di	0,00	0,00	0,00	0,00	CINTI ELISABETTA
		previsione di cassa	0,00	0,00	0,00	0,00	
13549/0	CONTRIBUTO CRF PER RIQUALIFICAZIONE PERTINENZA CHELLIANA PER BIBLIOTECA RIEMERSA - (FC 55377)	previsione di	90.000,00	0,00	0,00	90.000,00	CINTI ELISABETTA
		previsione di cassa	90.000,00	0,00	0,00	90.000,00	
	Totale Tipologia 200: Contributi agli investimenti	previsione di	17.769.584,70	0,00	0,00	17.769.584,70	
		previsione di cassa	19.020.125,77	0,00	0,00	19.020.125,77	
40000	Totale TITOLO 4 Entrate in conto capitale	previsione di	17.769.584,70	0,00	0,00	17.769.584,70	
		previsione di cassa	19.020.125,77	0,00	0,00	19.020.125,77	



**P.E.G. AGGIORNATO PER UNITA' ORGANIZZATIVA
ENTRATE
0077 - SERVIZIO PROGETTAZIONE**

TITOLO TIPOLOGIA CAPITOLO	DENOMINAZIONE		PREVISIONI ANNO 2024	VARIAZIONI		SOMME RISULTANTI	RESPONSABILE
				in aumento	in diminuzione		
TITOLO 6	Accensioni prestiti						
60300	Tipologia 300: Accensione Mutui e altri finanziamenti a medio lungo termine						
14143/0	SOSTITUZIONE EDILIZIA SCUOLA VIA MONTE BIANCO - OLTRE CAP 13141 PNRR - FC MUTUO 55214	previsione di	0,00	0,00	0,00	0,00	CINTI ELISABETTA
		previsione di cassa	0,00	0,00	0,00	0,00	
14144/0	NUOVO EDIFICIO MENSA SCUOLA PRIMARIA VIA GIOTTO - OLTRE CAP. 13205 PNRR - MUTUO (FC 55214	previsione di	0,00	0,00	0,00	0,00	CINTI ELISABETTA
		previsione di cassa	0,00	0,00	0,00	0,00	
14373/0	RISTRUTTURAZIONE NUOVA ANAGRAFE VIA INGHILTERRA MUTUO (FC52774)	previsione di	1.200.000,00	0,00	0,00	1.200.000,00	CINTI ELISABETTA
		previsione di cassa	1.200.000,00	0,00	0,00	1.200.000,00	
21095/0	RECUPERO AREA PLAYGROUND IN PIAZZA LULLI (FC 68066)	previsione di	0,00	0,00	0,00	0,00	CINTI ELISABETTA
		previsione di cassa	0,00	0,00	0,00	0,00	
	Tipologia 300: Accensione Mutui e altri						
	Totale finanziamenti a medio lungo termine	previsione di	1.200.000,00	0,00	0,00	1.200.000,00	
		previsione di cassa	1.200.000,00	0,00	0,00	1.200.000,00	
60000	Totale TITOLO 6 Accensioni prestiti	previsione di	1.200.000,00	0,00	0,00	1.200.000,00	
		previsione di cassa	1.200.000,00	0,00	0,00	1.200.000,00	



**P.E.G. AGGIORNATO PER UNITA' ORGANIZZATIVA
ENTRATE
0077 - SERVIZIO PROGETTAZIONE**

TITOLO TIPOLOGIA CAPITOLO	DENOMINAZIONE		PREVISIONI ANNO 2024	VARIAZIONI		SOMME RISULTANTI	RESPONSABILE
				in aumento	in diminuzione		
TITOLO 9	Entrate per conto terzi e partite di giro						
90200	Tipologia 200: Entrate per conto terzi						
29030/0	RIMBORSO DA PRIVATI PER SPESE CONTINGIBILI E URGENTI-C.88205 U.)	previsione di	350.000,00	0,00	0,00	350.000,00	CINTI ELISABETTA
		previsione di cassa	438.378,22	0,00	0,00	438.378,22	
	Totale Tipologia 200: Entrate per conto terzi	previsione di	350.000,00	0,00	0,00	350.000,00	
		previsione di cassa	438.378,22	0,00	0,00	438.378,22	
90000	Totale TITOLO 9	Entrate per conto terzi e partite di giro	previsione di	0,00	0,00	350.000,00	
			previsione di cassa	0,00	0,00	438.378,22	
Totale UO0077	SERVIZIO PROGETTAZIONE	previsione di	19.319.584,70	0,00	0,00	19.319.584,70	
		previsione di cassa	20.658.503,99	0,00	0,00	20.658.503,99	



P.E.G. AGGIORNATO PER UNITA' ORGANIZZATIVA
ENTRATE
0083 - SERVIZIO SPESA CORRENTE

TITOLO TIPOLOGIA CAPITOLO	DENOMINAZIONE		PREVISIONI ANNO 2024	VARIAZIONI		SOMME RISULTANTI	RESPONSABILE
				in aumento	in diminuzione		
TITOLO 3	Entrate extratributarie						
30500	Tipologia 500: Rimborsi e altre entrate correnti						
10627/0	SOMME NON DOVUTE O IN ECCESSO DA EE.LL. (F.C. 50655)	previsione di	10.000,00	0,00	0,00	10.000,00	
		previsione di cassa	10.000,00	0,00	0,00	10.000,00	
10628/0	SOMME NON DOVUTE O IN ECCESSO DA FAMIGLIE (F.C.50656)	previsione di	10.000,00	0,00	0,00	10.000,00	
		previsione di cassa	10.000,00	0,00	0,00	10.000,00	
	Tipologia 500: Rimborsi e altre entrate correnti						
Totale		previsione di	20.000,00	0,00	0,00	20.000,00	
		previsione di cassa	20.000,00	0,00	0,00	20.000,00	
30000	Totale TITOLO 3	Entrate extratributarie					
		previsione di	20.000,00	0,00	0,00	20.000,00	
		previsione di cassa	20.000,00	0,00	0,00	20.000,00	



**P.E.G. AGGIORNATO PER UNITA' ORGANIZZATIVA
ENTRATE
0083 - SERVIZIO SPESA CORRENTE**

TITOLO TIPOLOGIA CAPITOLO	DENOMINAZIONE		PREVISIONI ANNO 2024	VARIAZIONI		SOMME RISULTANTI	RESPONSABILE
				in aumento	in diminuzione		
TITOLO 9	Entrate per conto terzi e partite di giro						
90200	Tipologia 200: Entrate per conto terzi						
27600/0	DEPOSITI CAUZIONALI (FINANZIA CAP.87310 U.)	previsione di	360.000,00	0,00	0,00	360.000,00	
		previsione di cassa	474.487,98	0,00	0,00	474.487,98	
27810/0	SERVIZI VARI PER CONTO TERZI -(F.C.87400 U.)	previsione di	200.000,00	0,00	0,00	200.000,00	
		previsione di cassa	222.015,53	0,00	0,00	222.015,53	
	Totale Tipologia 200: Entrate per conto terzi	previsione di	560.000,00	0,00	0,00	560.000,00	
		previsione di cassa	696.503,51	0,00	0,00	696.503,51	
90000	Totale TITOLO 9 Entrate per conto terzi e partite di giro	previsione di	560.000,00	0,00	0,00	560.000,00	
		previsione di cassa	696.503,51	0,00	0,00	696.503,51	
Totale UO0083	SERVIZIO SPESA CORRENTE	previsione di	580.000,00	0,00	0,00	580.000,00	
		previsione di cassa	716.503,51	0,00	0,00	716.503,51	



**P.E.G. AGGIORNATO PER UNITA' ORGANIZZATIVA
ENTRATE
0085 - SERVIZIO FORESTALE E POLITICHE AGRICOLE**

TITOLO TIPOLOGIA CAPITOLO	DENOMINAZIONE		PREVISIONI ANNO 2024	VARIAZIONI		SOMME RISULTANTI	RESPONSABILE
				in aumento	in diminuzione		
TITOLO 3	Entrate extratributarie						
30500	Tipologia 500: Rimborsi e altre entrate correnti						
11165/0	GESTIONE TEMP. ASSOCIAZIONE DISTRETTO BIOLOGICO DELLA MAREMMA (FC U50343)	previsione di	0,00	0,00	0,00	0,00	ANGELI MICHELE
		previsione di cassa	11.050,00	0,00	0,00	11.050,00	
	Tipologia 500: Rimborsi e altre entrate correnti						
Totale		previsione di	0,00	0,00	0,00	0,00	
		previsione di cassa	11.050,00	0,00	0,00	11.050,00	
30000 Totale TITOLO 3	Entrate extratributarie	previsione di	0,00	0,00	0,00	0,00	
		previsione di cassa	11.050,00	0,00	0,00	11.050,00	
Totale UO0085	SERVIZIO FORESTALE E POLITICHE AGRICOLE	previsione di	0,00	0,00	0,00	0,00	
		previsione di cassa	11.050,00	0,00	0,00	11.050,00	



**P.E.G. AGGIORNATO PER UNITA' ORGANIZZATIVA
ENTRATE
0102 - SERVIZIO MOBILITA'**

TITOLO TIPOLOGIA CAPITOLO	DENOMINAZIONE		PREVISIONI ANNO 2024	VARIAZIONI		SOMME RISULTANTI	RESPONSABILE
				in aumento	in diminuzione		
TITOLO 2	Trasferimenti correnti						
20101	Tipologia 101: Trasferimenti correnti da Amministrazioni pubbliche						
2851/0	FONDI STATO PER MOBILITA' SOSTENIBILE (FC 48414)	previsione di	117.600,00	0,00	0,00	117.600,00	GUERRINI SAMUELE
		previsione di cassa	207.166,91	0,00	0,00	207.166,91	
2852/0	CONTRIBUTO MOBILITY MANAGENT (FC 48415 - 30847 - 30863)	previsione di	0,00	0,00	0,00	0,00	GUERRINI SAMUELE
		previsione di cassa	0,00	0,00	0,00	0,00	
	Tipologia 101: Trasferimenti correnti da Totale Amministrazioni pubbliche	previsione di	117.600,00	0,00	0,00	117.600,00	
		previsione di cassa	207.166,91	0,00	0,00	207.166,91	
20000	Totale TITOLO 2	Trasferimenti correnti	previsione di	117.600,00	0,00	117.600,00	
			previsione di cassa	207.166,91	0,00	207.166,91	



P.E.G. AGGIORNATO PER UNITA' ORGANIZZATIVA
ENTRATE
0102 - SERVIZIO MOBILITA'

TITOLO TIPOLOGIA CAPITOLO	DENOMINAZIONE		PREVISIONI ANNO 2024	VARIAZIONI		SOMME RISULTANTI	RESPONSABILE
				in aumento	in diminuzione		
TITOLO 3	Entrate extratributarie						
30100	Tipologia 100: Vendita di beni e servizi e proventi derivanti dalla gestione dei beni						
9130/0	CANONE CONCESSIONE AREE DI SOSTA	previsione di	35.000,00	0,00	0,00	35.000,00	GUERRINI SAMUELE
		previsione di cassa	70.000,00	0,00	0,00	70.000,00	
9168/0	PROVENTI DA GESTIONE PARCHEGGI (FC 48552)	previsione di	100.000,00	0,00	0,00	100.000,00	GUERRINI SAMUELE
		previsione di cassa	235.000,00	0,00	0,00	235.000,00	
	Tipologia 100: Vendita di beni e servizi e proventi	previsione di	135.000,00	0,00	0,00	135.000,00	
	Totale derivanti dalla gestione dei beni	previsione di cassa	305.000,00	0,00	0,00	305.000,00	
30000	Totale TITOLO 3	Entrate extratributarie	previsione di	135.000,00	0,00	135.000,00	
			previsione di cassa	305.000,00	0,00	305.000,00	



**P.E.G. AGGIORNATO PER UNITA' ORGANIZZATIVA
ENTRATE
0102 - SERVIZIO MOBILITA'**

TITOLO TIPOLOGIA CAPITOLO	DENOMINAZIONE		PREVISIONI ANNO 2024	VARIAZIONI		SOMME RISULTANTI	RESPONSABILE
				in aumento	in diminuzione		
TITOLO 4	Entrate in conto capitale						
40200	Tipologia 200: Contributi agli investimenti						
13061/0	FONDI STATO PER MOBILITA' SOSTENIBILE (FC 73019)	previsione di	0,00	0,00	0,00	0,00	GUERRINI SAMUELE
		previsione di cassa	0,00	0,00	0,00	0,00	
13062/0	FONDI STATO PER MOBILITA' SOSTENIBILE (FC 73021)	previsione di	0,00	0,00	0,00	0,00	GUERRINI SAMUELE
		previsione di cassa	102.937,69	0,00	0,00	102.937,69	
13300/0	FONDI REGIONALI SUL PROGETTO INFO-MOBILITA' (FC 73170)	previsione di	0,00	0,00	0,00	0,00	GUERRINI SAMUELE
		previsione di cassa	0,00	0,00	0,00	0,00	
13558/0	BANDO PERIFERIE - PIANO URBANO MOBILITA' (FC 73320)	previsione di	0,00	0,00	0,00	0,00	GUERRINI SAMUELE
		previsione di cassa	48.205,19	0,00	0,00	48.205,19	
	Totale Tipologia 200: Contributi agli investimenti	previsione di	0,00	0,00	0,00	0,00	
		previsione di cassa	151.142,88	0,00	0,00	151.142,88	
40000	Totale TITOLO 4	Entrate in conto capitale	previsione di	0,00	0,00	0,00	
			previsione di cassa	151.142,88	0,00	151.142,88	
Totale UO0102	SERVIZIO MOBILITA'	previsione di	252.600,00	0,00	0,00	252.600,00	
		previsione di cassa	663.309,79	0,00	0,00	663.309,79	



**P.E.G. AGGIORNATO PER UNITA' ORGANIZZATIVA
ENTRATE**

0099 - SERVIZIO GESTIONE ECONOMICA E PREVIDENZIALE DEL PERSONALE

TITOLO TIPOLOGIA CAPITOLO	DENOMINAZIONE		PREVISIONI ANNO 2024	VARIAZIONI		SOMME RISULTANTI	RESPONSABILE
				in aumento	in diminuzione		
TITOLO 2	Trasferimenti correnti						
20101	Tipologia 101: Trasferimenti correnti da Amministrazioni pubbliche						
5003/0	RIMBORSO SPESE PERSONALE COMANDATO A TERZI (FC 32730-32731-32733-32734)	previsione di	203.800,00	0,00	0,00	203.800,00	CIUCCHI SIMONE
		previsione di cassa	749.633,21	0,00	0,00	749.633,21	
5005/0	FONDI REG. FUNZIONI TRASFERITE IN TURISMO E SOCIALE (FC 49950-49951-49521-49615-47656-48153)	previsione di	258.650,55	0,00	0,00	258.650,55	CIUCCHI SIMONE
		previsione di cassa	258.650,55	0,00	0,00	258.650,55	
5006/0	INDENNITA' ORDINE PUBBLICO PERSONALE PM (FC 35270)	previsione di	0,00	0,00	0,00	0,00	CIUCCHI SIMONE
		previsione di cassa	0,00	0,00	0,00	0,00	
	Tipologia 101: Trasferimenti correnti da Totale Amministrazioni pubbliche	previsione di	462.450,55	0,00	0,00	462.450,55	
		previsione di cassa	1.008.283,76	0,00	0,00	1.008.283,76	
20000	Totale TITOLO 2	Trasferimenti correnti	previsione di	462.450,55	0,00	462.450,55	
			previsione di cassa	1.008.283,76	0,00	1.008.283,76	



P.E.G. AGGIORNATO PER UNITA' ORGANIZZATIVA

ENTRATE

0099 - SERVIZIO GESTIONE ECONOMICA E PREVIDENZIALE DEL PERSONALE

TITOLO TIPOLOGIA CAPITOLO	DENOMINAZIONE		PREVISIONI ANNO 2024	VARIAZIONI		SOMME RISULTANTI	RESPONSABILE
				in aumento	in diminuzione		
TITOLO 3	Entrate extratributarie						
30500	Tipologia 500: Rimborsi e altre entrate correnti						
10710/0	INCENTIVAZIONE INTERNA: QUOTA PERSONALE ENTE FC51074	previsione di	30.000,00	0,00	0,00	30.000,00	CIUCCHI SIMONE
		previsione di cassa	47.938,35	0,00	0,00	47.938,35	
10720/0	RIMBORSI VARI IN MATERIA DI PERSONALE	previsione di	100.000,00	0,00	0,00	100.000,00	CIUCCHI SIMONE
		previsione di cassa	204.259,99	0,00	0,00	204.259,99	
	Tipologia 500: Rimborsi e altre entrate correnti						
Totale		previsione di	130.000,00	0,00	0,00	130.000,00	
		previsione di cassa	252.198,34	0,00	0,00	252.198,34	
30000	Totale TITOLO 3	Entrate extratributarie					
		previsione di	130.000,00	0,00	0,00	130.000,00	
		previsione di cassa	252.198,34	0,00	0,00	252.198,34	



**P.E.G. AGGIORNATO PER UNITA' ORGANIZZATIVA
ENTRATE**

0099 - SERVIZIO GESTIONE ECONOMICA E PREVIDENZIALE DEL PERSONALE

TITOLO TIPOLOGIA CAPITOLO	DENOMINAZIONE		PREVISIONI ANNO 2024	VARIAZIONI		SOMME RISULTANTI	RESPONSABILE
				in aumento	in diminuzione		
TITOLO 9	Entrate per conto terzi e partite di giro						
90100	Tipologia 100: Entrate per partite di giro						
27010/1	RITENUTE SU RETRIBUZIONI:C.P.D.E.L.- (F.C.87000/1)	previsione di	1.200.000,00	0,00	0,00	1.200.000,00	CIUCCHI SIMONE
		previsione di cassa	1.562.725,07	0,00	0,00	1.562.725,07	
27010/3	RITENUTE SU RETRIBUZIONI:C.P.I.A.- (F.C.87000/3)	previsione di	80.000,00	0,00	0,00	80.000,00	CIUCCHI SIMONE
		previsione di cassa	153.479,20	0,00	0,00	153.479,20	
27010/4	RITENUTE SU RETRIBUZIONI: I.N.P.G.I.. (F.C.87000/4)	previsione di	10.000,00	0,00	0,00	10.000,00	CIUCCHI SIMONE
		previsione di cassa	16.819,44	0,00	0,00	16.819,44	
27010/5	RITENUTE SU RETRIBUZIONI:I.N.A.D.E.L.- PREVIDENZA (F.C.87000/5)	previsione di	200.000,00	0,00	0,00	200.000,00	CIUCCHI SIMONE
		previsione di cassa	327.597,63	0,00	0,00	327.597,63	
27110/0	RITENUTE SU RETRIBUZIONI PER CONTRIBUTI A RISCATTO:(F.C.87050)	previsione di	45.000,00	0,00	0,00	45.000,00	CIUCCHI SIMONE
		previsione di cassa	57.401,08	0,00	0,00	57.401,08	
27310/0	RITENUTE VARIE SU RETRIBUZIONI (F.C.87150 E.)	previsione di	600.000,00	0,00	0,00	600.000,00	CIUCCHI SIMONE
		previsione di cassa	828.288,76	0,00	0,00	828.288,76	
	Totale Tipologia 100: Entrate per partite di giro	previsione di	2.135.000,00	0,00	0,00	2.135.000,00	
		previsione di cassa	2.946.311,18	0,00	0,00	2.946.311,18	
90000	Totale TITOLO 9	Entrate per conto terzi e partite di giro	previsione di	2.135.000,00	0,00	2.135.000,00	
			previsione di cassa	2.946.311,18	0,00	2.946.311,18	
	Totale UO0099	SERVIZIO GESTIONE ECONOMICA E PREVIDENZIALE DEL PERSONALE	previsione di	2.727.450,55	0,00	2.727.450,55	
			previsione di cassa	4.206.793,28	0,00	4.206.793,28	



P.E.G. AGGIORNATO PER UNITA' ORGANIZZATIVA

ENTRATE

0025 - SERVIZIO SUPPORTO AMMINISTRATIVO AL SETTORE (SER_IMPR_TERR)

TITOLO TIPOLOGIA CAPITOLO	DENOMINAZIONE		PREVISIONI ANNO 2024	VARIAZIONI		SOMME RISULTANTI	RESPONSABILE
				in aumento	in diminuzione		
TITOLO 3	Entrate extratributarie						
30100	Tipologia 100: Vendita di beni e servizi e proventi derivanti dalla gestione dei beni						
5150/0	DIRITTI DI SEGRETERIA PRATICHE EDILIZIE E DIGITALIZZAZIONE	previsione di	300.000,00	0,00	0,00	300.000,00	SCALANDRELLI TIZIANA
		previsione di cassa	330.232,68	0,00	0,00	330.232,68	
	Tipologia 100: Vendita di beni e servizi e proventi derivanti dalla gestione dei beni	previsione di	300.000,00	0,00	0,00	300.000,00	
	Totale	previsione di cassa	330.232,68	0,00	0,00	330.232,68	
30200	Tipologia 200: Proventi derivanti dall'attività di controllo e repressione delle irregolarità e degli illeciti						
7322/0	SANZIONI AMMINISTRATIVE VINCOLO IDROGEOLOGICO	previsione di	10.000,00	0,00	0,00	10.000,00	SCALANDRELLI TIZIANA
		previsione di cassa	12.400,00	0,00	0,00	12.400,00	
	Tipologia 200: Proventi derivanti dall'attività di controllo e repressione delle irregolarità e degli illeciti	previsione di	10.000,00	0,00	0,00	10.000,00	
	Totale illeciti	previsione di cassa	12.400,00	0,00	0,00	12.400,00	
30000	Totale TITOLO 3	Entrate extratributarie	previsione di	310.000,00	0,00	310.000,00	
			previsione di cassa	342.632,68	0,00	342.632,68	



**P.E.G. AGGIORNATO PER UNITA' ORGANIZZATIVA
ENTRATE**

0025 - SERVIZIO SUPPORTO AMMINISTRATIVO AL SETTORE (SER_IMPR_TERR)

TITOLO TIPOLOGIA CAPITOLO	DENOMINAZIONE		PREVISIONI ANNO 2024	VARIAZIONI		SOMME RISULTANTI	RESPONSABILE
				in aumento	in diminuzione		
TITOLO 4	Entrate in conto capitale						
40100	Tipologia 100: Tributi in conto capitale						
13480/0	PROVENTI SANATORIE E CONDONI EDILIZI (F.C.56420 U.)	previsione di	0,00	0,00	0,00	0,00	SCALANDRELLI TIZIANA
		previsione di cassa	0,00	0,00	0,00	0,00	
13495/0	OBLAZIONI PER ABUSI EDILIZI IN ZONE DI TUTELA AMBIENTALE L 308/04 FC-56445	previsione di	65.000,00	0,00	0,00	65.000,00	SCALANDRELLI TIZIANA
		previsione di cassa	80.911,24	0,00	0,00	80.911,24	
	Totale Tipologia 100: Tributi in conto capitale	previsione di	65.000,00	0,00	0,00	65.000,00	
		previsione di cassa	80.911,24	0,00	0,00	80.911,24	
40500	Tipologia 500: Altre entrate in conto capitale						
13455/0	SANZIONI AMMINISTRATIVE PER ABUSI EDILIZI (FINANZIA CAPP.56400 U.)	previsione di	700.000,00	0,00	0,00	700.000,00	SCALANDRELLI TIZIANA
		previsione di cassa	732.621,94	0,00	0,00	732.621,94	
13460/0	PROVENTI TITOLI EDILIZI: URBANIZZ.PRIMARIE - DPR380/01) (FIN.CAPP. 56400 E SPESE CORR.)	previsione di	700.000,00	0,00	0,00	700.000,00	SCALANDRELLI TIZIANA
		previsione di cassa	781.686,53	0,00	0,00	781.686,53	
13465/0	PROVENTI TITOLI EDILIZI: COSTO COSTRUZIONE - DPR380/01) (FIN.CAPP. 56400 E SPESE CORR.)	previsione di	1.100.000,00	0,00	0,00	1.100.000,00	SCALANDRELLI TIZIANA
		previsione di cassa	1.348.821,12	0,00	0,00	1.348.821,12	
13470/0	PROVENTI TITOLI EDILIZI: URBANIZZAZIONI SECONDARIE (DPR380/01) FINANZIA CAP.56400 E SPESE CORRENTI	previsione di	800.000,00	0,00	0,00	800.000,00	SCALANDRELLI TIZIANA
		previsione di cassa	1.028.235,45	0,00	0,00	1.028.235,45	
13485/0	RUOLI COATTIVI ATTIVITA' EDILIZIA (DPR 380/01)	previsione di	0,00	0,00	0,00	0,00	SCALANDRELLI TIZIANA
		previsione di cassa	95.488,06	0,00	0,00	95.488,06	
13600/0	CONTRIBUTO DI SOSTENIBILITA'	previsione di	200.000,00	0,00	0,00	200.000,00	SCALANDRELLI TIZIANA



P.E.G. AGGIORNATO PER UNITA' ORGANIZZATIVA

ENTRATE

0025 - SERVIZIO SUPPORTO AMMINISTRATIVO AL SETTORE (SER_IMPR_TERR)

TITOLO TIPOLOGIA CAPITOLO	DENOMINAZIONE		PREVISIONI ANNO 2024	VARIAZIONI		SOMME RISULTANTI	RESPONSABILE
				in aumento	in diminuzione		
TITOLO 4	Entrate in conto capitale						
		previsione di cassa	205.365,00	0,00	0,00	205.365,00	
	Tipologia 500: Altre entrate in conto capitale						
	Totale	previsione di	3.500.000,00	0,00	0,00	3.500.000,00	
		previsione di cassa	4.192.218,10	0,00	0,00	4.192.218,10	
40000	Totale TITOLO 4	Entrate in conto capitale	previsione di	3.565.000,00	0,00	3.565.000,00	
			previsione di cassa	4.273.129,34	0,00	4.273.129,34	
	Totale UO0025	SERVIZIO SUPPORTO AMMINISTRATIVO AL SETTORE (SER_IMPR_TERR)	previsione di	3.875.000,00	0,00	3.875.000,00	
			previsione di cassa	4.615.762,02	0,00	4.615.762,02	



**P.E.G. AGGIORNATO PER UNITA' ORGANIZZATIVA
ENTRATE
027 - SERVIZIO CICLO DEI RIFIUTI**

TITOLO TIPOLOGIA CAPITOLO	DENOMINAZIONE		PREVISIONI ANNO 2024	VARIAZIONI		SOMME RISULTANTI	RESPONSABILE
				in aumento	in diminuzione		
TITOLO 2	Trasferimenti correnti						
20101	Tipologia 101: Trasferimenti correnti da Amministrazioni pubbliche						
3353/0	FONDI REGIONALI GESTIONE DEMANIO MARITTIMO LR 88/98	previsione di	45.292,73	0,00	0,00	45.292,73	BISDOMINI ALESSANDRO
		previsione di cassa	45.292,73	0,00	0,00	45.292,73	
	Tipologia 101: Trasferimenti correnti da Totale Amministrazioni pubbliche	previsione di	45.292,73	0,00	0,00	45.292,73	
		previsione di cassa	45.292,73	0,00	0,00	45.292,73	
20103	Tipologia 103: Trasferimenti correnti da Imprese						
11001/0	SPONSORIZZAZIONI DEMANIO MARITTIMO (FC 41758)	previsione di	0,00	0,00	0,00	0,00	BISDOMINI ALESSANDRO
		previsione di cassa	0,00	0,00	0,00	0,00	
	Tipologia 103: Trasferimenti correnti da Imprese Totale	previsione di	0,00	0,00	0,00	0,00	
		previsione di cassa	0,00	0,00	0,00	0,00	
20000	Totale TITOLO 2 Trasferimenti correnti	previsione di	45.292,73	0,00	0,00	45.292,73	
		previsione di cassa	45.292,73	0,00	0,00	45.292,73	



P.E.G. AGGIORNATO PER UNITA' ORGANIZZATIVA

ENTRATE

027 - SERVIZIO CICLO DEI RIFIUTI

TITOLO TIPOLOGIA CAPITOLO	DENOMINAZIONE		PREVISIONI ANNO 2024	VARIAZIONI		SOMME RISULTANTI	RESPONSABILE
				in aumento	in diminuzione		
TITOLO 3	Entrate extratributarie						
30100	Tipologia 100: Vendita di beni e servizi e proventi derivanti dalla gestione dei beni						
10680/0	PROVENTO BANCHINAGGIO	previsione di	0,00	0,00	0,00	0,00	BISDOMINI ALESSANDRO
		previsione di cassa	18.208,68	0,00	0,00	18.208,68	
10682/0	INDENNITA' DISAGIO AMBIENTALE	previsione di	602.998,00	0,00	0,00	602.998,00	BISDOMINI ALESSANDRO
		previsione di cassa	748.087,10	0,00	0,00	748.087,10	
10706/0	ENTRATE DA SERVIZI AMBIENTALI AL CITTADINO	previsione di	20.000,00	0,00	0,00	20.000,00	BISDOMINI ALESSANDRO
		previsione di cassa	20.327,00	0,00	0,00	20.327,00	
5420/0	DIRITTI DI SEGRETERIA SETTORE AMBIENTE	previsione di	20.000,00	0,00	0,00	20.000,00	BISDOMINI ALESSANDRO
		previsione di cassa	22.262,00	0,00	0,00	22.262,00	
	Tipologia 100: Vendita di beni e servizi e proventi derivanti dalla gestione dei beni	previsione di	642.998,00	0,00	0,00	642.998,00	
	Totale	previsione di cassa	808.884,78	0,00	0,00	808.884,78	
30500	Tipologia 500: Rimborsi e altre entrate correnti						
8922/0	PROVENTI DA RACCOLTE DIFFERENZIATE RIFIUTI	previsione di	0,00	0,00	0,00	0,00	BISDOMINI ALESSANDRO
		previsione di cassa	20.049,43	0,00	0,00	20.049,43	
8925/0	RECUPERO ONERI DI GESTIONE DISCARICA RIFIUTI	previsione di	0,00	0,00	0,00	0,00	BISDOMINI ALESSANDRO
		previsione di cassa	65.362,88	0,00	0,00	65.362,88	
8927/0	RECUPERO SPESE DA ENTI GESTIONE DISCARICA RIFIUTI (FC 45621)	previsione di	0,00	0,00	0,00	0,00	BISDOMINI ALESSANDRO
		previsione di cassa	25.771,53	0,00	0,00	25.771,53	
	Tipologia 500: Rimborsi e altre entrate correnti	previsione di	0,00	0,00	0,00	0,00	
	Totale	previsione di cassa	111.183,84	0,00	0,00	111.183,84	
30000	Totale TITOLO 3	Entrate extratributarie	previsione di	642.998,00	0,00	642.998,00	
			previsione di cassa	920.068,62	0,00	920.068,62	



P.E.G. AGGIORNATO PER UNITA' ORGANIZZATIVA
ENTRATE
027 - SERVIZIO CICLO DEI RIFIUTI

TITOLO TIPOLOGIA CAPITOLO	DENOMINAZIONE		PREVISIONI ANNO 2024	VARIAZIONI		SOMME RISULTANTI	RESPONSABILE
				in aumento	in diminuzione		
Totale UO027	SERVIZIO CICLO DEI RIFIUTI	previsione di	688.290,73	0,00	0,00	688.290,73	
		previsione di cassa	965.361,35	0,00	0,00	965.361,35	



P.E.G. AGGIORNATO PER UNITA' ORGANIZZATIVA

ENTRATE

SERV_COO_ORG - SERVIZIO COORDINAMENTO E ORGANIZZAZIONE

TITOLO TIPOLOGIA CAPITOLO	DENOMINAZIONE		PREVISIONI ANNO 2024	VARIAZIONI		SOMME RISULTANTI	RESPONSABILE
				in aumento	in diminuzione		
TITOLO 2	Trasferimenti correnti						
20101	Tipologia 101: Trasferimenti correnti da Amministrazioni pubbliche						
3416/0	CONTRIBUTO RT NUOVO CINEMA MARRACCINI (FC 33366)	previsione di	0,00	0,00	0,00	0,00	CUCINOTTA SIMONE
		previsione di cassa	0,00	0,00	0,00	0,00	
	Tipologia 101: Trasferimenti correnti da Totale Amministrazioni pubbliche	previsione di	0,00	0,00	0,00	0,00	
		previsione di cassa	0,00	0,00	0,00	0,00	
20000 Totale TITOLO 2	Trasferimenti correnti	previsione di	0,00	0,00	0,00	0,00	
		previsione di cassa	0,00	0,00	0,00	0,00	
Totale	SERVIZIO COORDINAMENTO E ORGANIZZAZIONE	previsione di	0,00	0,00	0,00	0,00	
		previsione di cassa	0,00	0,00	0,00	0,00	



P.E.G. AGGIORNATO PER UNITA' ORGANIZZATIVA

ENTRATE

SERV_PROG_CO_ST - SERVIZIO PROGRAMMAZIONE E CONTROLLO STRATEGICO

TITOLO TIPOLOGIA CAPITOLO	DENOMINAZIONE		PREVISIONI ANNO 2024	VARIAZIONI		SOMME RISULTANTI	RESPONSABILE
				in aumento	in diminuzione		
TITOLO 2	Trasferimenti correnti						
20101	Tipologia 101: Trasferimenti correnti da Amministrazioni pubbliche						
4975/0	CONTRIBUTI PER INDAGINI STATISTICHE (FINANZIA CAP.33920 U)	previsione di	21.000,00	0,00	0,00	21.000,00	CUCINOTTA SIMONE
		previsione di cassa	45.293,70	0,00	0,00	45.293,70	
4976/0	SPESE PER I CENSIMENTI - ISTAT (FC 33940-33941- 33942-33943)	previsione di	57.175,00	0,00	0,00	57.175,00	CUCINOTTA SIMONE
		previsione di cassa	109.135,45	0,00	0,00	109.135,45	
Totale		previsione di	78.175,00	0,00	0,00	78.175,00	
		previsione di cassa	154.429,15	0,00	0,00	154.429,15	
20000 Totale TITOLO 2	Trasferimenti correnti	previsione di	78.175,00	0,00	0,00	78.175,00	
		previsione di cassa	154.429,15	0,00	0,00	154.429,15	
Totale	SERVIZIO PROGRAMMAZIONE E CONTROLLO STRATEGICO	previsione di	78.175,00	0,00	0,00	78.175,00	
		previsione di cassa	154.429,15	0,00	0,00	154.429,15	



**P.E.G. AGGIORNATO PER UNITA' ORGANIZZATIVA
ENTRATE
SERV_SEGR_GEN - SERVIZIO SEGRETERIA GENERALE**

TITOLO TIPOLOGIA CAPITOLO	DENOMINAZIONE		PREVISIONI ANNO 2024	VARIAZIONI		SOMME RISULTANTI	RESPONSABILE
				in aumento	in diminuzione		
TITOLO 2	Trasferimenti correnti						
20101	Tipologia 101: Trasferimenti correnti da Amministrazioni pubbliche						
3423/0	CONTRIBUTI REGIONALI PER PROMOZIONE DELLA PARTECIPAZIONE (FC 31233)	previsione di	0,00	0,00	0,00	0,00	CUCINOTTA SIMONE
		previsione di cassa	0,00	0,00	0,00	0,00	
3452/0	CONTRIBUTO REGIONALE FESTA DELLA TOSCANA (FC 30181)	previsione di	3.000,00	0,00	0,00	3.000,00	CUCINOTTA SIMONE
		previsione di cassa	3.000,00	0,00	0,00	3.000,00	
4999/0	PROGETTI SVILUPPO SOSTENIBILE (FC 30062)	previsione di	0,00	0,00	0,00	0,00	CUCINOTTA SIMONE
		previsione di cassa	0,00	0,00	0,00	0,00	
Totale		previsione di	3.000,00	0,00	0,00	3.000,00	
		previsione di cassa	3.000,00	0,00	0,00	3.000,00	
20103	Tipologia 103: Trasferimenti correnti da Imprese						
4989/0	QUOTA SERVIZI DEL FONDO POVERTÀ- ATTIVAZIONE PUC (FC 48138-31171)	previsione di	15.000,00	0,00	0,00	15.000,00	CUCINOTTA SIMONE
		previsione di cassa	15.000,00	0,00	0,00	15.000,00	
Totale	Tipologia 103: Trasferimenti correnti da Imprese	previsione di	15.000,00	0,00	0,00	15.000,00	
		previsione di cassa	15.000,00	0,00	0,00	15.000,00	
20105	Tipologia 105: Trasferimenti correnti dalla UE e dal Resto del Mondo						
4971/0	CONTRIBUTO U.E. PER GESTIONE EUROPE DIRECT MAREMMA (FINANZIA CAP.31220 U.)	previsione di	0,00	0,00	0,00	0,00	CUCINOTTA SIMONE
		previsione di cassa	0,00	0,00	0,00	0,00	
Totale	Tipologia 105: Trasferimenti correnti dalla UE e dal Resto del Mondo	previsione di	0,00	0,00	0,00	0,00	
		previsione di cassa	0,00	0,00	0,00	0,00	
20000	Totale TITOLO 2	Trasferimenti correnti	previsione di	18.000,00	0,00	0,00	18.000,00
			previsione di cassa	18.000,00	0,00	0,00	18.000,00



P.E.G. AGGIORNATO PER UNITA' ORGANIZZATIVA
ENTRATE
SERV_SEGR_GEN - SERVIZIO SEGRETERIA GENERALE

TITOLO TIPOLOGIA CAPITOLO	DENOMINAZIONE		PREVISIONI ANNO 2024	VARIAZIONI		SOMME RISULTANTI	RESPONSABILE
				in aumento	in diminuzione		
TITOLO 3	Entrate extratributarie						
30500	Tipologia 500: Rimborsi e altre entrate correnti						
8921/0	USO SALE CIRCOSCRIZIONI-F.C.31197	previsione di	0,00	0,00	0,00	0,00	CUCINOTTA SIMONE
		previsione di cassa	0,00	0,00	0,00	0,00	
	Tipologia 500: Rimborsi e altre entrate correnti						
Totale		previsione di	0,00	0,00	0,00	0,00	
		previsione di cassa	0,00	0,00	0,00	0,00	
30000	Totale TITOLO 3	Entrate extratributarie					
		previsione di	0,00	0,00	0,00	0,00	
		previsione di cassa	0,00	0,00	0,00	0,00	
Totale	SERVIZIO SEGRETERIA GENERALE	previsione di	18.000,00	0,00	0,00	18.000,00	
		previsione di cassa	18.000,00	0,00	0,00	18.000,00	



P.E.G. AGGIORNATO PER UNITA' ORGANIZZATIVA
ENTRATE
SERV_GEST_PERS - SERVIZIO GESTIONE DEL PERSONALE

TITOLO TIPOLOGIA CAPITOLO	DENOMINAZIONE		PREVISIONI ANNO 2024	VARIAZIONI		SOMME RISULTANTI	RESPONSABILE
				in aumento	in diminuzione		
TITOLO 3	Entrate extratributarie						
30100	Tipologia 100: Vendita di beni e servizi e proventi derivanti dalla gestione dei beni						
5500/0	CONTRIBUTO DI PARTECIPAZIONE CONCORSI PUBBLICI	previsione di	10.000,00	0,00	0,00	10.000,00	CUCINOTTA SIMONE
		previsione di cassa	11.340,00	0,00	0,00	11.340,00	
	Tipologia 100: Vendita di beni e servizi e proventi Totale derivanti dalla gestione dei beni	previsione di	10.000,00	0,00	0,00	10.000,00	
		previsione di cassa	11.340,00	0,00	0,00	11.340,00	
30000	Totale TITOLO 3	Entrate extratributarie	previsione di	10.000,00	0,00	10.000,00	
			previsione di cassa	11.340,00	0,00	11.340,00	
Totale	SERVIZIO GESTIONE DEL PERSONALE	previsione di	10.000,00	0,00	0,00	10.000,00	
		previsione di cassa	11.340,00	0,00	0,00	11.340,00	



P.E.G. AGGIORNATO PER UNITA' ORGANIZZATIVA

ENTRATE

SERV_ENTR - SERVIZIO ENTRATE

TITOLO TIPOLOGIA CAPITOLO	DENOMINAZIONE		PREVISIONI ANNO 2024	VARIAZIONI		SOMME RISULTANTI	RESPONSABILE
				in aumento	in diminuzione		
TITOLO 1	Entrate correnti di natura tributaria, contributiva e perequativa						
10101	Tipologia 101: Imposte, tasse e proventi assimilati						
1200/0	DIRITTI SULLE PUBBLICHE AFFISSIONI	previsione di	0,00	0,00	0,00	0,00	FESTEGGIATO NAZARIO
		previsione di cassa	0,00	0,00	0,00	0,00	
1270/0	RECUPERO IMPOSTE E TASSE	previsione di	4.000.000,00	0,00	0,00	4.000.000,00	FESTEGGIATO NAZARIO
		previsione di cassa	3.500.000,00	0,00	0,00	3.500.000,00	
200/0	IMPOSTA COMUNALE SULLA PUBBLICITA'	previsione di	0,00	0,00	0,00	0,00	FESTEGGIATO NAZARIO
		previsione di cassa	384.097,42	0,00	0,00	384.097,42	
350/0	ADDIZIONALE COMUNALE IRPEF	previsione di	9.300.000,00	0,00	0,00	9.300.000,00	FESTEGGIATO NAZARIO
		previsione di cassa	9.300.000,00	0,00	0,00	9.300.000,00	
450/0	I.C.I.A.P. (COMPRESO QUOTA PER AMM.NE PROV.LE CAP.34770 U)	previsione di	0,00	0,00	0,00	0,00	FESTEGGIATO NAZARIO
		previsione di cassa	0,00	0,00	0,00	0,00	
630/0	IMPOSTA COMUNALE IMMOBILI	previsione di	0,00	0,00	0,00	0,00	FESTEGGIATO NAZARIO
		previsione di cassa	0,00	0,00	0,00	0,00	
631/0	IMPOSTA MUNICIPALE PROPRIA	previsione di	19.700.000,00	0,00	0,00	19.700.000,00	FESTEGGIATO NAZARIO
		previsione di cassa	20.355.149,50	0,00	0,00	20.355.149,50	
632/0	IMPOSTA DI SOGGIORNO	previsione di	730.000,00	0,00	0,00	730.000,00	FESTEGGIATO NAZARIO
		previsione di cassa	741.917,83	0,00	0,00	741.917,83	
633/0	TRIBUTO SERVIZI INDIVISIBILI - TASI	previsione di	0,00	0,00	0,00	0,00	FESTEGGIATO NAZARIO
		previsione di cassa	0,00	0,00	0,00	0,00	
640/0	TASSA OCCUPAZIONE SPAZI ED AREE PUBBLICHE PERMANENTE	previsione di	0,00	0,00	0,00	0,00	FESTEGGIATO NAZARIO
		previsione di cassa	268.367,71	0,00	0,00	268.367,71	



P.E.G. AGGIORNATO PER UNITA' ORGANIZZATIVA
ENTRATE
SERV_ENTR - SERVIZIO ENTRATE

TITOLO TIPOLOGIA CAPITOLO	DENOMINAZIONE		PREVISIONI ANNO 2024	VARIAZIONI		SOMME RISULTANTI	RESPONSABILE
				in aumento	in diminuzione		
TITOLO 1	Entrate correnti di natura tributaria, contributiva e perequativa						
650/0	TASSA OCCUPAZIONE SPAZI ED AREE PUBBLICHE TEMPORANEA E MERCATI	previsione di	0,00	0,00	0,00	0,00	FESTEGGIATO NAZARIO
		previsione di cassa	139.899,93	0,00	0,00	139.899,93	
700/0	TASSA RIFIUTI E SERVIZI - TARES	previsione di	0,00	0,00	0,00	0,00	FESTEGGIATO NAZARIO
		previsione di cassa	1.156.760,02	0,00	0,00	1.156.760,02	
800/0	TASSA RITIRO,RACCOLTA,TRASPORTO RIFIUTI SOLIDI URBANI	previsione di	0,00	0,00	0,00	0,00	FESTEGGIATO NAZARIO
		previsione di cassa	2.499.591,60	0,00	0,00	2.499.591,60	
810/0	ADDIZIONALE EX E.C.A.	previsione di	0,00	0,00	0,00	0,00	FESTEGGIATO NAZARIO
		previsione di cassa	293.070,47	0,00	0,00	293.070,47	
820/0	TASSA SUI RIFIUTI - TARI	previsione di	18.842.525,00	0,00	0,00	18.842.525,00	FESTEGGIATO NAZARIO
		previsione di cassa	23.000.000,00	0,00	0,00	23.000.000,00	
830/0	TRIBUTO SERVIZI INDIVISIBILI - TASI	previsione di	0,00	0,00	0,00	0,00	FESTEGGIATO NAZARIO
		previsione di cassa	0,00	0,00	0,00	0,00	
	Tipologia 101: Imposte, tasse e proventi assimilati						
Totale		previsione di	52.572.525,00	0,00	0,00	52.572.525,00	
		previsione di cassa	61.638.854,48	0,00	0,00	61.638.854,48	
10000 Totale TITOLO 1	Entrate correnti di natura tributaria, contributiva e perequativa	previsione di	52.572.525,00	0,00	0,00	52.572.525,00	
		previsione di cassa	61.638.854,48	0,00	0,00	61.638.854,48	



P.E.G. AGGIORNATO PER UNITA' ORGANIZZATIVA
ENTRATE
SERV_ENTR - SERVIZIO ENTRATE

TITOLO TIPOLOGIA CAPITOLO	DENOMINAZIONE		PREVISIONI ANNO 2024	VARIAZIONI		SOMME RISULTANTI	RESPONSABILE
				in aumento	in diminuzione		
TITOLO 2	Trasferimenti correnti						
20101	Tipologia 101: Trasferimenti correnti da Amministrazioni pubbliche						
1382/0	MINOR GETTITO ICI ESENZIONE PRIMA CASA	previsione di	0,00	0,00	0,00	0,00	FESTEGGIATO NAZARIO
		previsione di cassa	0,00	0,00	0,00	0,00	
1383/0	RIMBORSO STATALE TARSU EDIFICI SCOLASTICI LEGGE 31/2008 ART 33BIS	previsione di	79.200,00	0,00	0,00	79.200,00	FESTEGGIATO NAZARIO
		previsione di cassa	79.200,00	0,00	0,00	79.200,00	
	Tipologia 101: Trasferimenti correnti da Totale Amministrazioni pubbliche	previsione di	79.200,00	0,00	0,00	79.200,00	
		previsione di cassa	79.200,00	0,00	0,00	79.200,00	
20000	Totale TITOLO 2	Trasferimenti correnti	79.200,00	0,00	0,00	79.200,00	
		previsione di cassa	79.200,00	0,00	0,00	79.200,00	



P.E.G. AGGIORNATO PER UNITA' ORGANIZZATIVA
ENTRATE
SERV_ENTR - SERVIZIO ENTRATE

TITOLO TIPOLOGIA CAPITOLO	DENOMINAZIONE		PREVISIONI ANNO 2024	VARIAZIONI		SOMME RISULTANTI	RESPONSABILE
				in aumento	in diminuzione		
TITOLO 3	Entrate extratributarie						
30100	Tipologia 100: Vendita di beni e servizi e proventi derivanti dalla gestione dei beni						
8130/0	DEPURAZIONE ACQUE CIVILI ABITAZIONI	previsione di	0,00	0,00	0,00	0,00	FESTEGGIATO NAZARIO
		previsione di cassa	0,00	0,00	0,00	0,00	
8132/0	RECUPERO MOROSITA' SERVIZIO IDRICO (RILEVANTE IVA)	previsione di	0,00	0,00	0,00	0,00	FESTEGGIATO NAZARIO
		previsione di cassa	0,00	0,00	0,00	0,00	
9131/0	COSAP PERMANENTE	previsione di	0,00	0,00	0,00	0,00	FESTEGGIATO NAZARIO
		previsione di cassa	138.576,37	0,00	0,00	138.576,37	
9132/0	COSAP TEMPORANEA	previsione di	0,00	0,00	0,00	0,00	FESTEGGIATO NAZARIO
		previsione di cassa	108.224,31	0,00	0,00	108.224,31	
9135/0	CANONE PATRIMONIALE DI CONCESSIONE, AUTORIZZAZIONE E ESPOSIZIONE PUBBLICITARIA	previsione di	2.200.000,00	0,00	0,00	2.200.000,00	FESTEGGIATO NAZARIO
		previsione di cassa	2.429.334,60	0,00	0,00	2.429.334,60	
9136/0	CANONE DI CONCESSIONE PER L'OCCUPAZIONE DI AREE E SPAZI DEMANIALI E PATRIMONIALI	previsione di	150.000,00	0,00	0,00	150.000,00	FESTEGGIATO NAZARIO
		previsione di cassa	150.000,00	0,00	0,00	150.000,00	
	Totale Tipologia 100: Vendita di beni e servizi e proventi derivanti dalla gestione dei beni	previsione di	2.350.000,00	0,00	0,00	2.350.000,00	
		previsione di cassa	2.826.135,28	0,00	0,00	2.826.135,28	
30200	Tipologia 200: Proventi derivanti dall'attività di controllo e repressione delle irregolarità e degli illeciti						
7300/0	PROVENTI DA SANZIONI AMM.VE AFFISSIONI E PUBBLICITA' ART.24 DLGS 507/93 (FINANZIA CAP.49460 U.)	previsione di	0,00	0,00	0,00	0,00	FESTEGGIATO NAZARIO
		previsione di cassa	0,00	0,00	0,00	0,00	
	Totale illeciti Tipologia 200: Proventi derivanti dall'attività di controllo e repressione delle irregolarità e degli illeciti	previsione di	0,00	0,00	0,00	0,00	



P.E.G. AGGIORNATO PER UNITA' ORGANIZZATIVA
ENTRATE
SERV_ENTR - SERVIZIO ENTRATE

TITOLO TIPOLOGIA CAPITOLO	DENOMINAZIONE		PREVISIONI ANNO 2024	VARIAZIONI		SOMME RISULTANTI	RESPONSABILE
				in aumento	in diminuzione		
TITOLO 3	Entrate extratributarie						
		previsione di cassa	0,00	0,00	0,00	0,00	
30000	Totale TITOLO 3	Entrate extratributarie	2.350.000,00	0,00	0,00	2.350.000,00	
		previsione di cassa	2.826.135,28	0,00	0,00	2.826.135,28	



**P.E.G. AGGIORNATO PER UNITA' ORGANIZZATIVA
ENTRATE
SERV_ENTR - SERVIZIO ENTRATE**

TITOLO TIPOLOGIA CAPITOLO	DENOMINAZIONE		PREVISIONI ANNO 2024	VARIAZIONI		SOMME RISULTANTI	RESPONSABILE
				in aumento	in diminuzione		
TITOLO 9	Entrate per conto terzi e partite di giro						
90200	Tipologia 200: Entrate per conto terzi						
28900/0	TRIBUTO PROVINCIALE TARES (F.C. 89000)	previsione di	100.000,00	0,00	0,00	100.000,00	FESTEGGIATO NAZARIO
		previsione di cassa	673.969,17	0,00	0,00	673.969,17	
	Totale Tipologia 200: Entrate per conto terzi	previsione di	100.000,00	0,00	0,00	100.000,00	
		previsione di cassa	673.969,17	0,00	0,00	673.969,17	
90000	Totale TITOLO 9	Entrate per conto terzi e partite di giro	previsione di	100.000,00	0,00	100.000,00	
			previsione di cassa	673.969,17	0,00	673.969,17	
Totale UOSERV_ENTR	SERVIZIO ENTRATE	previsione di	55.101.725,00	0,00	0,00	55.101.725,00	
		previsione di cassa	65.218.158,93	0,00	0,00	65.218.158,93	



**P.E.G. AGGIORNATO PER UNITA' ORGANIZZATIVA
ENTRATE
SERV_SOC - SERVIZIO SERVIZI SOCIALI**

TITOLO TIPOLOGIA CAPITOLO	DENOMINAZIONE		PREVISIONI ANNO 2024	VARIAZIONI		SOMME RISULTANTI	RESPONSABILE
				in aumento	in diminuzione		
TITOLO 2	Trasferimenti correnti						
20101	Tipologia 101: Trasferimenti correnti da Amministrazioni pubbliche						
1365/0	FONDO DI SOLIDARIETA' ALIMENTARE (FC 48235)	previsione di	0,00	0,00	0,00	0,00	REPOLA LOREDANA
		previsione di cassa	0,00	0,00	0,00	0,00	
1392/0	CONTRIBUTI STATALI PER ATTIVITA' SOCIALI (FC 48160)	previsione di	130.000,00	0,00	0,00	130.000,00	REPOLA LOREDANA
		previsione di cassa	130.000,00	0,00	0,00	130.000,00	
1393/0	CONTRIBUTO DIP. PROT. CIV. ACCOGLIENZA (FC 48226)	previsione di	0,00	0,00	0,00	0,00	REPOLA LOREDANA
		previsione di cassa	0,00	0,00	0,00	0,00	
1760/0	FONDI STATALI PER INVALIDI CIVILI	previsione di	0,00	0,00	0,00	0,00	REPOLA LOREDANA
		previsione di cassa	0,00	0,00	0,00	0,00	
3351/0	FONDI REGIONALI INVALIDI CIVILI	previsione di	0,00	0,00	0,00	0,00	REPOLA LOREDANA
		previsione di cassa	0,00	0,00	0,00	0,00	
3362/0	FONDO SOCIALE INTEGRAZIONE FITTI FC 48233	previsione di	200.000,00	0,00	0,00	200.000,00	REPOLA LOREDANA
		previsione di cassa	200.000,00	0,00	0,00	200.000,00	
4570/0	CONTRIBUTO REGIONALE FUNZIONI SOCIO-ASSISTENZIALI (L.R.42/92)-(F.C.48136 U)	previsione di	0,00	0,00	0,00	0,00	REPOLA LOREDANA
		previsione di cassa	0,00	0,00	0,00	0,00	
4985/0	QUOTA CAPITARIA SANITARIA PER OSPITI CASA RIPOSO ANZIANI	previsione di	0,00	0,00	0,00	0,00	REPOLA LOREDANA
		previsione di cassa	0,00	0,00	0,00	0,00	
4988/0	FONDO ENTI PROGETTI NEL SOCIALE (FC 48134)	previsione di	0,00	0,00	0,00	0,00	REPOLA LOREDANA
		previsione di cassa	0,00	0,00	0,00	0,00	
	Tipologia 101: Trasferimenti correnti da Amministrazioni pubbliche	previsione di	330.000,00	0,00	0,00	330.000,00	



**P.E.G. AGGIORNATO PER UNITA' ORGANIZZATIVA
ENTRATE
SERV_SOC - SERVIZIO SERVIZI SOCIALI**

TITOLO TIPOLOGIA CAPITOLO	DENOMINAZIONE		PREVISIONI ANNO 2024	VARIAZIONI		SOMME RISULTANTI	RESPONSABILE
				in aumento	in diminuzione		
TITOLO 2	Trasferimenti correnti						
		previsione di cassa	330.000,00	0,00	0,00	330.000,00	
20103	Tipologia 103: Trasferimenti correnti da Imprese						
5001/0	CONTRIBUTO FONDAZIONE CR FIRENZE CASA DELLO STUDENTE (FC 48152)	previsione di	0,00	0,00	0,00	0,00	REPOLA LOREDANA
		previsione di cassa	36.800,00	0,00	0,00	36.800,00	
	Tipologia 103: Trasferimenti correnti da Imprese						
	Totale	previsione di	0,00	0,00	0,00	0,00	
		previsione di cassa	36.800,00	0,00	0,00	36.800,00	
20000	Totale TITOLO 2	previsione di	330.000,00	0,00	0,00	330.000,00	
		previsione di cassa	366.800,00	0,00	0,00	366.800,00	



P.E.G. AGGIORNATO PER UNITA' ORGANIZZATIVA
ENTRATE
SERV_SOC - SERVIZIO SERVIZI SOCIALI

TITOLO TIPOLOGIA CAPITOLO	DENOMINAZIONE		PREVISIONI ANNO 2024	VARIAZIONI		SOMME RISULTANTI	RESPONSABILE
				in aumento	in diminuzione		
TITOLO 3	Entrate extratributarie						
30100	Tipologia 100: Vendita di beni e servizi e proventi derivanti dalla gestione dei beni						
10780/0	INTROITO MAGGIORI ONERI BONUS ENERGIA ELETTRICA	previsione di	0,00	0,00	0,00	0,00	REPOLA LOREDANA
		previsione di cassa	0,00	0,00	0,00	0,00	
10800/0	RECUPERO SPESE DI GESTIONE NUCLEI INSERITI IN EMERGENZA ABITATIVA	previsione di	25.000,00	0,00	0,00	25.000,00	REPOLA LOREDANA
		previsione di cassa	25.563,56	0,00	0,00	25.563,56	
8610/1	PARTECIPAZIONE UTENTI RETTE CASA RIPOSO ANZIANI (RILEV. I.V.A.)	previsione di	0,00	0,00	0,00	0,00	REPOLA LOREDANA
		previsione di cassa	0,00	0,00	0,00	0,00	
9101/0	CANONI IMMOBILI EPG	previsione di	90.000,00	0,00	0,00	90.000,00	REPOLA LOREDANA
		previsione di cassa	180.560,00	0,00	0,00	180.560,00	
	Tipologia 100: Vendita di beni e servizi e proventi	previsione di	115.000,00	0,00	0,00	115.000,00	
Totale	derivanti dalla gestione dei beni	previsione di cassa	206.123,56	0,00	0,00	206.123,56	
30500	Tipologia 500: Rimborsi e altre entrate correnti						
10635/0	RIMBORSO PRESTITO D'ONORE (FC 48240)	previsione di	50.000,00	0,00	0,00	50.000,00	REPOLA LOREDANA
		previsione di cassa	57.475,00	0,00	0,00	57.475,00	
8920/0	RIMBORSI SPESE SOCIALE	previsione di	0,00	0,00	0,00	0,00	REPOLA LOREDANA
		previsione di cassa	0,00	0,00	0,00	0,00	
	Tipologia 500: Rimborsi e altre entrate correnti	previsione di	50.000,00	0,00	0,00	50.000,00	
Totale		previsione di cassa	57.475,00	0,00	0,00	57.475,00	
30000	Totale TITOLO 3	Entrate extratributarie	previsione di	165.000,00	0,00	165.000,00	
			previsione di cassa	263.598,56	0,00	263.598,56	



P.E.G. AGGIORNATO PER UNITA' ORGANIZZATIVA
ENTRATE
SERV_SOC - SERVIZIO SERVIZI SOCIALI

TITOLO TIPOLOGIA CAPITOLO	DENOMINAZIONE		PREVISIONI ANNO 2024	VARIAZIONI		SOMME RISULTANTI	RESPONSABILE
				in aumento	in diminuzione		
TITOLO 4	Entrate in conto capitale						
40300	Tipologia 300: Altri trasferimenti in conto capitale						
13285/0	MANUTENZIONE ALLOGGI ERP (FONDI EPG FC 56553)	previsione di	0,00	0,00	0,00	0,00	REPOLA LOREDANA
		previsione di cassa	0,00	0,00	0,00	0,00	
	Tipologia 300: Altri trasferimenti in conto capitale						
Totale		previsione di	0,00	0,00	0,00	0,00	
		previsione di cassa	0,00	0,00	0,00	0,00	
40000 Totale TITOLO 4	Entrate in conto capitale	previsione di	0,00	0,00	0,00	0,00	
		previsione di cassa	0,00	0,00	0,00	0,00	
Totale UOSERV_SOC	SERVIZIO SERVIZI SOCIALI	previsione di	495.000,00	0,00	0,00	495.000,00	
		previsione di cassa	630.398,56	0,00	0,00	630.398,56	



P.E.G. AGGIORNATO PER UNITA' ORGANIZZATIVA
ENTRATE
SERV_CULT - SERVIZIO CULTURA, BIBLIOTECA, MUSEI E TEATRI

TITOLO TIPOLOGIA CAPITOLO	DENOMINAZIONE		PREVISIONI ANNO 2024	VARIAZIONI		SOMME RISULTANTI	RESPONSABILE
				in aumento	in diminuzione		
TITOLO 2	Trasferimenti correnti						
20101	Tipologia 101: Trasferimenti correnti da Amministrazioni pubbliche						
1765/0	CONTRIBUTI STATO SISTEMI BIBLIOTECARI (FC 39556)	previsione di	0,00	0,00	0,00	0,00	BONELLI ANNA
		previsione di cassa	0,00	0,00	0,00	0,00	
3820/0	CONTRIBUTI REGIONALI ATTIVITA' CULTURALI (F.C.40520 U.)	previsione di	100.000,00	0,00	0,00	100.000,00	BONELLI ANNA
		previsione di cassa	100.000,00	0,00	0,00	100.000,00	
4984/0	FONDI ENTI PROGETTI CULTURALI FC 40527	previsione di	50.000,00	0,00	0,00	50.000,00	BONELLI ANNA
		previsione di cassa	69.100,00	0,00	0,00	69.100,00	
	Tipologia 101: Trasferimenti correnti da						
	Totale Amministrazioni pubbliche	previsione di	150.000,00	0,00	0,00	150.000,00	
		previsione di cassa	169.100,00	0,00	0,00	169.100,00	
20103	Tipologia 103: Trasferimenti correnti da Imprese						
4998/0	RESTAURO REPERTI ARCHEOLOGICI (FONDI MPS) FC 39562	previsione di	0,00	0,00	0,00	0,00	BONELLI ANNA
		previsione di cassa	0,00	0,00	0,00	0,00	
5002/0	PROGETTUALITA' CULTURALE (FONDI MPS) FC 40529	previsione di	0,00	0,00	0,00	0,00	BONELLI ANNA
		previsione di cassa	0,00	0,00	0,00	0,00	
	Tipologia 103: Trasferimenti correnti da Imprese						
	Totale	previsione di	0,00	0,00	0,00	0,00	
		previsione di cassa	0,00	0,00	0,00	0,00	
20000	Totale TITOLO 2	Trasferimenti correnti	previsione di	150.000,00	0,00	0,00	150.000,00
			previsione di cassa	169.100,00	0,00	0,00	169.100,00



P.E.G. AGGIORNATO PER UNITA' ORGANIZZATIVA
ENTRATE
SERV_CULT - SERVIZIO CULTURA, BIBLIOTECA, MUSEI E TEATRI

TITOLO TIPOLOGIA CAPITOLO	DENOMINAZIONE		PREVISIONI ANNO 2024	VARIAZIONI		SOMME RISULTANTI	RESPONSABILE
				in aumento	in diminuzione		
TITOLO 3	Entrate extratributarie						
30100	Tipologia 100: Vendita di beni e servizi e proventi derivanti dalla gestione dei beni						
6150/1	PARTECIPAZIONE UTENTI GESTIONE TEATRO	previsione di	2.000,00	0,00	0,00	2.000,00	BONELLI ANNA
		previsione di cassa	2.000,00	0,00	0,00	2.000,00	
6151/0	PROVENTI VENDITE ON LINE TEATRO (FC 40454 in parte)	previsione di	90.000,00	0,00	0,00	90.000,00	BONELLI ANNA
		previsione di cassa	92.675,00	0,00	0,00	92.675,00	
8330/0	PROVENTI PER VISITE NEI MUSEI	previsione di	30.000,00	0,00	0,00	30.000,00	BONELLI ANNA
		previsione di cassa	37.229,00	0,00	0,00	37.229,00	
9165/0	PROVENTI UTILIZZO SPAZI CULTURALI	previsione di	3.000,00	0,00	0,00	3.000,00	BONELLI ANNA
		previsione di cassa	4.134,00	0,00	0,00	4.134,00	
9175/0	PROVENTI STAGIONE TEATRALE (RILEVANTE IVA)	previsione di	70.000,00	0,00	0,00	70.000,00	BONELLI ANNA
		previsione di cassa	82.358,00	0,00	0,00	82.358,00	
	Tipologia 100: Vendita di beni e servizi e proventi derivanti dalla gestione dei beni	previsione di	195.000,00	0,00	0,00	195.000,00	
	Totale	previsione di cassa	218.396,00	0,00	0,00	218.396,00	
30500	Tipologia 500: Rimborsi e altre entrate correnti						
10758/0	PROVENTI SERVIZI BIBLIOTECA (RIL IVA)	previsione di	0,00	0,00	0,00	0,00	BONELLI ANNA
		previsione di cassa	0,00	0,00	0,00	0,00	
	Tipologia 500: Rimborsi e altre entrate correnti	previsione di	0,00	0,00	0,00	0,00	
	Totale	previsione di cassa	0,00	0,00	0,00	0,00	
30000	Totale TITOLO 3	Entrate extratributarie	previsione di	195.000,00	0,00	195.000,00	
			previsione di cassa	218.396,00	0,00	218.396,00	



P.E.G. AGGIORNATO PER UNITA' ORGANIZZATIVA

ENTRATE

SERV_CULT - SERVIZIO CULTURA, BIBLIOTECA, MUSEI E TEATRI

TITOLO TIPOLOGIA CAPITOLO	DENOMINAZIONE		PREVISIONI ANNO 2024	VARIAZIONI		SOMME RISULTANTI	RESPONSABILE
				in aumento	in diminuzione		
TITOLO 4	Entrate in conto capitale						
40200	Tipologia 200: Contributi agli investimenti						
13570/0	ALLESTIMENTO COLLEZIONE LUZZETTI FONDI CRF (FC 55684)	previsione di	0,00	0,00	0,00	0,00	BONELLI ANNA
		previsione di cassa	0,00	0,00	0,00	0,00	
13571/0	ALLESTIMENTO COLLEZIONE LUZZETTI (FONDI STATO FC 55685)	previsione di	0,00	0,00	0,00	0,00	BONELLI ANNA
		previsione di cassa	100.000,00	0,00	0,00	100.000,00	
	Totale Tipologia 200: Contributi agli investimenti	previsione di	0,00	0,00	0,00	0,00	
		previsione di cassa	100.000,00	0,00	0,00	100.000,00	
40000	Totale TITOLO 4 Entrate in conto capitale	previsione di	0,00	0,00	0,00	0,00	
		previsione di cassa	100.000,00	0,00	0,00	100.000,00	
	SERVIZIO CULTURA, BIBLIOTECA, MUSEI E TEATRI						
Totale UOSERV_CULT		previsione di	345.000,00	0,00	0,00	345.000,00	
		previsione di cassa	487.496,00	0,00	0,00	487.496,00	



**P.E.G. AGGIORNATO PER UNITA' ORGANIZZATIVA
ENTRATE
SERV_INT - SERVIZIO SERVIZI INTERNI DI COORDINAMENTO**

TITOLO TIPOLOGIA CAPITOLO	DENOMINAZIONE		PREVISIONI ANNO 2024	VARIAZIONI		SOMME RISULTANTI	RESPONSABILE
				in aumento	in diminuzione		
TITOLO 2	Trasferimenti correnti						
20101	Tipologia 101: Trasferimenti correnti da Amministrazioni pubbliche						
1366/0	CONTRIBUTO STATALE LAVORO STRAORDINARIO PM (FC 35265-66-67)	previsione di	0,00	0,00	0,00	0,00	PASQUINI ALESSIO
		previsione di cassa	0,00	0,00	0,00	0,00	
3410/0	FONDI REGIONALI PER SICUREZZA (FC 35410)	previsione di	40.000,00	0,00	0,00	40.000,00	PASQUINI ALESSIO
		previsione di cassa	40.000,00	0,00	0,00	40.000,00	
3411/0	FONDI REGIONALI POLIZIA DI PROSSIMITA' (FC 35260-35261)	previsione di	0,00	0,00	0,00	0,00	PASQUINI ALESSIO
		previsione di cassa	165.472,14	0,00	0,00	165.472,14	
5008/0	INDENNITA' APICALI PM EMERGENZA COVID DA RT (FC 35275-76-77)	previsione di	0,00	0,00	0,00	0,00	PASQUINI ALESSIO
		previsione di cassa	33.185,00	0,00	0,00	33.185,00	
	Tipologia 101: Trasferimenti correnti da Totale Amministrazioni pubbliche	previsione di	40.000,00	0,00	0,00	40.000,00	
		previsione di cassa	238.657,14	0,00	0,00	238.657,14	
20000	Totale TITOLO 2 Trasferimenti correnti	previsione di	40.000,00	0,00	0,00	40.000,00	
		previsione di cassa	238.657,14	0,00	0,00	238.657,14	



P.E.G. AGGIORNATO PER UNITA' ORGANIZZATIVA
ENTRATE
SERV_INT - SERVIZIO SERVIZI INTERNI DI COORDINAMENTO

TITOLO TIPOLOGIA CAPITOLO	DENOMINAZIONE		PREVISIONI ANNO 2024	VARIAZIONI		SOMME RISULTANTI	RESPONSABILE
				in aumento	in diminuzione		
TITOLO 3	Entrate extratributarie						
30200	Tipologia 200: Proventi derivanti dall'attività di controllo e repressione delle irregolarità e degli illeciti						
7100/0	RUOLI VIOLAZ CODICE STRADA (FC 35500 35351 35352 52812 U.)	previsione di	1.000.000,00	0,00	0,00	1.000.000,00	PASQUINI ALESSIO
		previsione di cassa	1.500.000,00	0,00	0,00	1.500.000,00	
7200/0	VIOLAZIONI CODICE STRADA (FIN.CAP.35500 35351 35352 52812 U.)	previsione di	7.900.000,00	0,00	0,00	7.900.000,00	PASQUINI ALESSIO
		previsione di cassa	8.000.000,00	0,00	0,00	8.000.000,00	
7320/0	INTROITI DIVERSI DA SANZIONI AMMINISTRATIVE	previsione di	170.000,00	0,00	0,00	170.000,00	PASQUINI ALESSIO
		previsione di cassa	257.977,23	0,00	0,00	257.977,23	
	Tipologia 200: Proventi derivanti dall'attività di controllo e repressione delle irregolarità e degli illeciti						
Totale	illeciti	previsione di	9.070.000,00	0,00	0,00	9.070.000,00	
		previsione di cassa	9.757.977,23	0,00	0,00	9.757.977,23	
30500	Tipologia 500: Rimborsi e altre entrate correnti						
10761/0	RIMBORSO SERVIZI PM PER PRIVATI L. 96/2017 (FC 35253)	previsione di	6.900,00	0,00	0,00	6.900,00	PASQUINI ALESSIO
		previsione di cassa	6.900,00	0,00	0,00	6.900,00	
10762/0	RIMBORSI SPESE DI NOTIFICA ATTI CDS (FC 35501)	previsione di	600.000,00	0,00	0,00	600.000,00	PASQUINI ALESSIO
		previsione di cassa	600.000,00	0,00	0,00	600.000,00	
	Tipologia 500: Rimborsi e altre entrate correnti						
Totale		previsione di	606.900,00	0,00	0,00	606.900,00	
		previsione di cassa	606.900,00	0,00	0,00	606.900,00	
30000	Totale TITOLO 3	Entrate extratributarie					
		previsione di	9.676.900,00	0,00	0,00	9.676.900,00	
		previsione di cassa	10.364.877,23	0,00	0,00	10.364.877,23	



P.E.G. AGGIORNATO PER UNITA' ORGANIZZATIVA
ENTRATE
SERV_INT - SERVIZIO SERVIZI INTERNI DI COORDINAMENTO

TITOLO TIPOLOGIA CAPITOLO	DENOMINAZIONE		PREVISIONI ANNO 2024	VARIAZIONI		SOMME RISULTANTI	RESPONSABILE
				in aumento	in diminuzione		
TITOLO 4	Entrate in conto capitale						
40200	Tipologia 200: Contributi agli investimenti						
13572/0	FONDI STATALI PER LA SICUREZZA (FC 52819)	previsione di	0,00	0,00	0,00	0,00	PASQUINI ALESSIO
		previsione di cassa	10.573,34	0,00	0,00	10.573,34	
26009/0	CONTRIBUTI REGIONALI FINALITA' VARIE (FC 30860)	previsione di	50.000,00	0,00	0,00	50.000,00	PASQUINI ALESSIO
		previsione di cassa	90.000,00	0,00	0,00	90.000,00	
	Totale Tipologia 200: Contributi agli investimenti	previsione di	50.000,00	0,00	0,00	50.000,00	
		previsione di cassa	100.573,34	0,00	0,00	100.573,34	
40000	Totale TITOLO 4 Entrate in conto capitale	previsione di	50.000,00	0,00	0,00	50.000,00	
		previsione di cassa	100.573,34	0,00	0,00	100.573,34	
	SERVIZIO SERVIZI INTERNI DI COORDINAMENTO	previsione di	9.766.900,00	0,00	0,00	9.766.900,00	
Totale UOSERV_INT		previsione di cassa	10.704.107,71	0,00	0,00	10.704.107,71	



P.E.G. AGGIORNATO PER UNITA' ORGANIZZATIVA
ENTRATE
SERV_VIAB - SERVIZIO MANUTENZIONI EDIFICI PUBBLICI

TITOLO TIPOLOGIA CAPITOLO	DENOMINAZIONE		PREVISIONI ANNO 2024	VARIAZIONI		SOMME RISULTANTI	RESPONSABILE
				in aumento	in diminuzione		
TITOLO 4	Entrate in conto capitale						
40200	Tipologia 200: Contributi agli investimenti						
13077/0	PNRR M2C4-2.2 F54J23000260006 - EFFICIENTAMENTO ENERGETICO IMPIANTI SPORTIVI (FC 68044)	previsione di	55.000,00	0,00	0,00	55.000,00	VILLANI ALESSANDRO
		previsione di cassa	0,00	0,00	0,00	0,00	
13082/0	RIQUAL. IMMOBILI DL 34/2019 (68043-52753-55227-53872) M2-C4-I2.2 CUP F57H21002020001 - F54E21000520001 - F54D22001220001 - F59J21002190001	previsione di	0,00	0,00	0,00	0,00	VILLANI ALESSANDRO
		previsione di cassa	302.985,91	0,00	0,00	302.985,91	
13086/0	CONTRIBUTO MIN. INTERNO ADEG SISMICO E ANTINC SCUOLA VIA PAPA GIOVANNI XXIII (FC 52869)	previsione di	485.000,00	0,00	0,00	485.000,00	VILLANI ALESSANDRO
		previsione di cassa	485.000,00	0,00	0,00	485.000,00	
13087/0	CONTRIBUTO MIN. INTERNO ADEG SISMICO E ANTINC SCUOLA VIA MAZZINI (FC 52873)	previsione di	590.000,00	0,00	0,00	590.000,00	VILLANI ALESSANDRO
		previsione di cassa	590.000,00	0,00	0,00	590.000,00	
13088/0	CONTRIBUTO MIN. INTERNO ADEG SISMICO E ANTINC SCUOLA VIA BARACCA (FC 52874)	previsione di	645.000,00	0,00	0,00	645.000,00	VILLANI ALESSANDRO
		previsione di cassa	645.000,00	0,00	0,00	645.000,00	
13089/0	CONTRIBUTO MIN. INTERNO CONSOLIDAM E MIGLIOR. SISMICO SCUOLA ELEM VIA CORELLI (FC 53871)	previsione di	614.647,04	0,00	0,00	614.647,04	VILLANI ALESSANDRO
		previsione di cassa	614.647,04	0,00	0,00	614.647,04	
13091/0	CONTRIBUTO MIN. INTERNO SOST. U.T.A. VASCA PISCINA VIA LAGO DI VARANO (FC 68024)	previsione di	0,00	0,00	0,00	0,00	VILLANI ALESSANDRO
		previsione di cassa	0,00	0,00	0,00	0,00	



P.E.G. AGGIORNATO PER UNITA' ORGANIZZATIVA

ENTRATE

SERV_VIAB - SERVIZIO MANUTENZIONI EDIFICI PUBBLICI

TITOLO TIPOLOGIA CAPITOLO	DENOMINAZIONE		PREVISIONI ANNO 2024	VARIAZIONI		SOMME RISULTANTI	RESPONSABILE
				in aumento	in diminuzione		
TITOLO 4	Entrate in conto capitale						
13092/0	CONTRIBUTO MINISTERO SOSTITUZIONE INFISSI PISCINA VIA VETERANI SPORT (FC 68026)	previsione di	0,00	0,00	0,00	0,00	VILLANI ALESSANDRO
		previsione di cassa	0,00	0,00	0,00	0,00	
13093/0	PNRR - ADEGUAMENTO IMPIANTI ELETTR. SCUOLA ELEM. VIA ANCO MARZIO - M2 - C4 - I2.2(FC 53883)	previsione di	250.000,00	0,00	0,00	250.000,00	VILLANI ALESSANDRO
		previsione di cassa	120.000,00	0,00	0,00	120.000,00	
13094/0	PNRR - RELAMPING SCUOLE ELEMENTARI - M2 -C4 I2.2 (53887)	previsione di	0,00	0,00	0,00	0,00	VILLANI ALESSANDRO
		previsione di cassa	0,00	0,00	0,00	0,00	
13098/0	CONTRIBUTO FONDO INCLUSIONE DISABILITA' (FC 68064)	previsione di	0,00	0,00	0,00	0,00	VILLANI ALESSANDRO
		previsione di cassa	0,00	0,00	0,00	0,00	
13120/0	CONTRIBUTO MINISTERO SOSTITUZIONE INFISSI PALAZZETTO P.ZA AZZURRI ITALIA (FC 68027)	previsione di	0,00	0,00	0,00	0,00	VILLANI ALESSANDRO
		previsione di cassa	0,00	0,00	0,00	0,00	
13190/0	CONTRIBUTI MINISTERO MANUTENZIONI STRAORDINARIE PALAZZI GIUSTIZIA (FC 52789)	previsione di	0,00	0,00	0,00	0,00	VILLANI ALESSANDRO
		previsione di cassa	52.533,95	0,00	0,00	52.533,95	
13200/0	PNRR - REALIZZAZIONE IMPIANTO SPORTIVO POLIVALENTE IN VIA CASTIGLIONESE (FC 68030) - M5-C2-I3.1 CUP F55B22000070001	previsione di	0,00	0,00	0,00	0,00	VILLANI ALESSANDRO
		previsione di cassa	2.250.000,00	0,00	0,00	2.250.000,00	
13203/0	PNRR - CONTRIBUTO PER INTERVENTI DI RIQUALIFICAZIONE MUSEO ARCHEOLOGICO (FC 55650)	previsione di	616.546,00	0,00	0,00	616.546,00	VILLANI ALESSANDRO
		previsione di cassa	616.546,00	0,00	0,00	616.546,00	



P.E.G. AGGIORNATO PER UNITA' ORGANIZZATIVA

ENTRATE

SERV_VIAB - SERVIZIO MANUTENZIONI EDIFICI PUBBLICI

TITOLO TIPOLOGIA CAPITOLO	DENOMINAZIONE		PREVISIONI ANNO 2024	VARIAZIONI		SOMME RISULTANTI	RESPONSABILE
				in aumento	in diminuzione		
TITOLO 4	Entrate in conto capitale						
13212/0	PNRR - EFFICIENTAMENTO IMPIANTO CLIMATIZZAZIONE PALAZZO COMUNALE - M2 - C4 - I.2.2 (52772)	previsione di	85.000,00	0,00	0,00	85.000,00	VILLANI ALESSANDRO
		previsione di cassa	170.000,00	0,00	0,00	170.000,00	
13292/0	CONTRIBUTO REGIONE EFFICIENTAMENTO STADIO BASEBALL "JANNELLA" (FC 68023)	previsione di	0,00	0,00	0,00	0,00	VILLANI ALESSANDRO
		previsione di cassa	0,00	0,00	0,00	0,00	
13298/0	FONDI REGIONE INTERVENTI SUL PATRIMONIO (FC 52755 - 68053)	previsione di	100.000,00	0,00	0,00	100.000,00	VILLANI ALESSANDRO
		previsione di cassa	100.000,00	0,00	0,00	100.000,00	
13320/0	CONTRIB REGIONE MAN. STRAORD. E ANTINCENDIO SCUOLA BRACCAGNI (FC 52875)	previsione di	46.378,68	0,00	0,00	46.378,68	VILLANI ALESSANDRO
		previsione di cassa	228.000,00	0,00	0,00	228.000,00	
13527/0	TRASFERIM CAPITALI DA SOGGETTI VARI (FC 84415)	previsione di	100.000,00	0,00	0,00	100.000,00	VILLANI ALESSANDRO
		previsione di cassa	159.270,54	0,00	0,00	159.270,54	
13528/0	CONTRIBUTO REALIZZAZIONE CENTRO RACCOLTA IN VIA GIORDANIA D.M. 8/4/2008 (FC 63116)	previsione di	834.380,92	0,00	0,00	834.380,92	VILLANI ALESSANDRO
		previsione di cassa	834.380,92	0,00	0,00	834.380,92	
13561/0	PNRR - RIGENERAZIONE URBANA - COMPLETAMENTO EX GARIBALDI - FONDI STATO (FC 55396) - M5-C2-I2.1 CUP F53D21001260001	previsione di	1.249.700,00	0,00	0,00	1.249.700,00	VILLANI ALESSANDRO
		previsione di cassa	1.640.000,00	0,00	0,00	1.640.000,00	
13577/0	RICONTRIBUTO PER QUALIFICAZIONE ENERGETICA E ACUSTICA BIBLIOTECA CHELLIANA (FC 55397)	previsione di	0,00	0,00	0,00	0,00	VILLANI ALESSANDRO
		previsione di cassa	0,00	0,00	0,00	0,00	



P.E.G. AGGIORNATO PER UNITA' ORGANIZZATIVA

ENTRATE

SERV_VIAB - SERVIZIO MANUTENZIONI EDIFICI PUBBLICI

TITOLO TIPOLOGIA CAPITOLO	DENOMINAZIONE		PREVISIONI ANNO 2024	VARIAZIONI		SOMME RISULTANTI	RESPONSABILE
				in aumento	in diminuzione		
TITOLO 4	Entrate in conto capitale						
26007/0	RISTRUTTURAZIONE CASA DELLO STUDENTE FONDI R.T. (FC 57119)	previsione di	0,00	0,00	0,00	0,00	VILLANI ALESSANDRO
		previsione di cassa	660.000,00	0,00	0,00	660.000,00	
	Totale	previsione di	5.671.652,64	0,00	0,00	5.671.652,64	
		previsione di cassa	9.468.364,36	0,00	0,00	9.468.364,36	
40000	Totale TITOLO 4	Entrate in conto capitale	5.671.652,64	0,00	0,00	5.671.652,64	
		previsione di cassa	9.468.364,36	0,00	0,00	9.468.364,36	



P.E.G. AGGIORNATO PER UNITA' ORGANIZZATIVA
ENTRATE
SERV_VIAB - SERVIZIO MANUTENZIONI EDIFICI PUBBLICI

TITOLO TIPOLOGIA CAPITOLO	DENOMINAZIONE		PREVISIONI ANNO 2024	VARIAZIONI		SOMME RISULTANTI	RESPONSABILE
				in aumento	in diminuzione		
TITOLO 6	Accensioni prestiti						
60300	Tipologia 300: Accensione Mutui e altri finanziamenti a medio lungo termine						
14319/0	RISTRUTTURAZIONE EDIFICIO EX GARIBALDI - MUTUO (FC 55395)	previsione di	0,00	0,00	0,00	0,00	VILLANI ALESSANDRO
		previsione di cassa	0,00	0,00	0,00	0,00	
14368/0	MURA MEDICEE: MAIANO 3' STRALCIO mutuo (FC 52731)	previsione di	0,00	0,00	0,00	0,00	VILLANI ALESSANDRO
		previsione di cassa	3.462,41	0,00	0,00	3.462,41	
14370/0	PNRR - PINQUA - DEMOLIZIONE E RICOSTRUZIONE EDIFICIO IN VIA SAFFI -M5-C2-12.3 CUP F51B21000230005 (FC 52769)	previsione di	0,00	0,00	0,00	0,00	VILLANI ALESSANDRO
		previsione di cassa	0,00	0,00	0,00	0,00	
	Tipologia 300: Accensione Mutui e altri						
	Totale finanziamenti a medio lungo termine	previsione di	0,00	0,00	0,00	0,00	
		previsione di cassa	3.462,41	0,00	0,00	3.462,41	
60000	Totale TITOLO 6 Accensioni prestiti	previsione di	0,00	0,00	0,00	0,00	
		previsione di cassa	3.462,41	0,00	0,00	3.462,41	
Totale UOSERV_VIAB	SERVIZIO MANUTENZIONI EDIFICI PUBBLICI	previsione di	5.671.652,64	0,00	0,00	5.671.652,64	
		previsione di cassa	9.471.826,77	0,00	0,00	9.471.826,77	



**P.E.G. AGGIORNATO PER UNITA' ORGANIZZATIVA
ENTRATE
AMB - SERVIZIO TUTELA AMBIENTALE**

TITOLO TIPOLOGIA CAPITOLO	DENOMINAZIONE		PREVISIONI ANNO 2024	VARIAZIONI		SOMME RISULTANTI	RESPONSABILE
				in aumento	in diminuzione		
TITOLO 2	Trasferimenti correnti						
20101	Tipologia 101: Trasferimenti correnti da Amministrazioni pubbliche						
3421/0	FONDI REGIONALI PER MEZZI NON INQUINANTI (FC 41806)	previsione di	0,00	0,00	0,00	0,00	VENTURINI ANNACLAUDIA
		previsione di cassa	0,00	0,00	0,00	0,00	
4575/0	CONTRIBUTO REGIONALE EMERGENZA SPIAGGE (FC 41751)	previsione di	0,00	0,00	0,00	0,00	VENTURINI ANNACLAUDIA
		previsione di cassa	0,00	0,00	0,00	0,00	
	Tipologia 101: Trasferimenti correnti da Totale Amministrazioni pubbliche	previsione di	0,00	0,00	0,00	0,00	
		previsione di cassa	0,00	0,00	0,00	0,00	
20000	Totale TITOLO 2 Trasferimenti correnti	previsione di	0,00	0,00	0,00	0,00	
		previsione di cassa	0,00	0,00	0,00	0,00	



**P.E.G. AGGIORNATO PER UNITA' ORGANIZZATIVA
ENTRATE
AMB - SERVIZIO TUTELA AMBIENTALE**

TITOLO TIPOLOGIA CAPITOLO	DENOMINAZIONE		PREVISIONI ANNO 2024	VARIAZIONI		SOMME RISULTANTI	RESPONSABILE
				in aumento	in diminuzione		
TITOLO 3	Entrate extratributarie						
30100	Tipologia 100: Vendita di beni e servizi e proventi derivanti dalla gestione dei beni						
10738/0	FONDO DI SALVAGUARDIA PRELIEVI ACQUA	previsione di	50.000,00	0,00	0,00	50.000,00	VENTURINI ANNACLAUDIA
		previsione di cassa	50.000,00	0,00	0,00	50.000,00	
8926/0	CANONE CONCESSIONE ACQUE TERMALI	previsione di	5.000,00	0,00	0,00	5.000,00	VENTURINI ANNACLAUDIA
		previsione di cassa	5.000,00	0,00	0,00	5.000,00	
8928/0	DIRITTI DI SEGRETERIA TUTELA AMBIENTALE	previsione di	8.000,00	0,00	0,00	8.000,00	VENTURINI ANNACLAUDIA
		previsione di cassa	8.000,00	0,00	0,00	8.000,00	
	Totale Tipologia 100: Vendita di beni e servizi e proventi derivanti dalla gestione dei beni	previsione di	63.000,00	0,00	0,00	63.000,00	
		previsione di cassa	63.000,00	0,00	0,00	63.000,00	
30200	Tipologia 200: Proventi derivanti dall'attività di controllo e repressione delle irregolarità e degli illeciti						
7325/0	SANZIONI PER INQUINAMENTO ACUSTICO (FC 41753)	previsione di	20.000,00	0,00	0,00	20.000,00	VENTURINI ANNACLAUDIA
		previsione di cassa	36.294,00	0,00	0,00	36.294,00	
	Totale Tipologia 200: Proventi derivanti dall'attività di controllo e repressione delle irregolarità e degli illeciti	previsione di	20.000,00	0,00	0,00	20.000,00	
		previsione di cassa	36.294,00	0,00	0,00	36.294,00	
30500	Tipologia 500: Rimborsi e altre entrate correnti						
10625/0	VERIFICHE IMPIANTI TERMICI PRIVATI	previsione di	0,00	0,00	0,00	0,00	VENTURINI ANNACLAUDIA
		previsione di cassa	0,00	0,00	0,00	0,00	
9424/0	SANZIONI IN MATERIA DI AFFARI ANIMALI (FC 46410)	previsione di	5.000,00	0,00	0,00	5.000,00	VENTURINI ANNACLAUDIA
		previsione di cassa	9.400,00	0,00	0,00	9.400,00	
	Totale Tipologia 500: Rimborsi e altre entrate correnti	previsione di	5.000,00	0,00	0,00	5.000,00	
		previsione di cassa	9.400,00	0,00	0,00	9.400,00	



P.E.G. AGGIORNATO PER UNITA' ORGANIZZATIVA
ENTRATE
AMB - SERVIZIO TUTELA AMBIENTALE

TITOLO TIPOLOGIA CAPITOLO	DENOMINAZIONE		PREVISIONI ANNO 2024	VARIAZIONI		SOMME RISULTANTI	RESPONSABILE
				in aumento	in diminuzione		
TITOLO 3	Entrate extratributarie						
30000	Totale TITOLO 3	Entrate extratributarie					
		previsione di	88.000,00	0,00	0,00	88.000,00	
		previsione di cassa	108.694,00	0,00	0,00	108.694,00	



**P.E.G. AGGIORNATO PER UNITA' ORGANIZZATIVA
ENTRATE
AMB - SERVIZIO TUTELA AMBIENTALE**

TITOLO TIPOLOGIA CAPITOLO	DENOMINAZIONE		PREVISIONI ANNO 2024	VARIAZIONI		SOMME RISULTANTI	RESPONSABILE
				in aumento	in diminuzione		
TITOLO 4	Entrate in conto capitale						
40200	Tipologia 200: Contributi agli investimenti						
13011/0	SISTEMAZIONE DISCARICA STRILLAIE (FC 63106)	previsione di	0,00	0,00	0,00	0,00	VENTURINI ANNACLAUDIA
		previsione di cassa	85.076,96	0,00	0,00	85.076,96	
13269/0	FONDI REGIONALI PER LA QUALITA' DELL'ARIA (FC 66417)	previsione di	50.000,00	0,00	0,00	50.000,00	VENTURINI ANNACLAUDIA
		previsione di cassa	50.000,00	0,00	0,00	50.000,00	
13522/0	SISTEMAZIONE DISCARICA RIFIUTI-F.C.63100	previsione di	0,00	0,00	0,00	0,00	VENTURINI ANNACLAUDIA
		previsione di cassa	0,00	0,00	0,00	0,00	
13700/0	BONIFICA DISCARICA DELLE STRILLAIE (RT FC 63115)	previsione di	20.000.000,00	0,00	0,00	20.000.000,00	VENTURINI ANNACLAUDIA
		previsione di cassa	20.000.000,00	0,00	0,00	20.000.000,00	
	Totale Tipologia 200: Contributi agli investimenti	previsione di	20.050.000,00	0,00	0,00	20.050.000,00	
		previsione di cassa	20.135.076,96	0,00	0,00	20.135.076,96	
40000	Totale TITOLO 4 Entrate in conto capitale	previsione di	20.050.000,00	0,00	0,00	20.050.000,00	
		previsione di cassa	20.135.076,96	0,00	0,00	20.135.076,96	
Totale UOAMB	SERVIZIO TUTELA AMBIENTALE	previsione di	20.138.000,00	0,00	0,00	20.138.000,00	
		previsione di cassa	20.243.770,96	0,00	0,00	20.243.770,96	



P.E.G. AGGIORNATO PER UNITA' ORGANIZZATIVA

ENTRATE

SERV_PROG_INFR_OO UU - SERVIZIO PROGETTAZIONE - INFRASTRUTTURE E OO.UU

TITOLO TIPOLOGIA CAPITOLO	DENOMINAZIONE		PREVISIONI ANNO 2024	VARIAZIONI		SOMME RISULTANTI	RESPONSABILE
				in aumento	in diminuzione		
TITOLO 1	Entrate correnti di natura tributaria, contributiva e perequativa						
10101	Tipologia 101: Imposte, tasse e proventi assimilati						
1220/0	PROGETT INTERNA: QUOTA PERSONALE DELL'ENTE (F.C..33122)	previsione di	50.000,00	0,00	0,00	50.000,00	TORDELLI LUCA
		previsione di cassa	63.882,80	0,00	0,00	63.882,80	
	Tipologia 101: Imposte, tasse e proventi assimilati						
Totale		previsione di	50.000,00	0,00	0,00	50.000,00	
		previsione di cassa	63.882,80	0,00	0,00	63.882,80	
10000 Totale TITOLO 1	Entrate correnti di natura tributaria, contributiva e perequativa						
		previsione di	50.000,00	0,00	0,00	50.000,00	
		previsione di cassa	63.882,80	0,00	0,00	63.882,80	



P.E.G. AGGIORNATO PER UNITA' ORGANIZZATIVA

ENTRATE

SERV_PROG_INFR_OO UU - SERVIZIO PROGETTAZIONE - INFRASTRUTTURE E OO.UU

TITOLO TIPOLOGIA CAPITOLO	DENOMINAZIONE		PREVISIONI ANNO 2024	VARIAZIONI		SOMME RISULTANTI	RESPONSABILE
				in aumento	in diminuzione		
TITOLO 4	Entrate in conto capitale						
40200	Tipologia 200: Contributi agli investimenti						
13060/0	FINANZIAMENTO PATTO TERRITORIALE-F.C.66410-77510-55402	previsione di	0,00	0,00	0,00	0,00	TORDELLI LUCA
		previsione di cassa	0,00	0,00	0,00	0,00	
13070/0	FONDI MIT PER CICLOVIE URBANE (FC 72100)	previsione di	0,00	0,00	0,00	0,00	TORDELLI LUCA
		previsione di cassa	15.735,27	0,00	0,00	15.735,27	
13080/0	FONDI STATALI PER INVESTIMENTI (FC 52314)	previsione di	0,00	0,00	0,00	0,00	TORDELLI LUCA
		previsione di cassa	0,00	0,00	0,00	0,00	
13130/0	CONTRIBUTO MINISTERO SALUTE CICLABILE VIA DELLA PACE (FC 72063)	previsione di	0,00	0,00	0,00	0,00	TORDELLI LUCA
		previsione di cassa	0,00	0,00	0,00	0,00	
13135/0	CONTRIBUTO MINISTERO CICLABILE TRA PARCO OMBRONE E PONTE TURA (FC 73413)	previsione di	0,00	0,00	0,00	0,00	TORDELLI LUCA
		previsione di cassa	0,00	0,00	0,00	0,00	
13262/0	FONDI REGIONALI PER LA VIABILITA' (FC 72022)	previsione di	0,00	0,00	0,00	0,00	TORDELLI LUCA
		previsione di cassa	62.507,09	0,00	0,00	62.507,09	
13267/0	OOUU AREA FIERISTICA 2' LOTTO-FONDI DOCUP (FC 77513)	previsione di	0,00	0,00	0,00	0,00	TORDELLI LUCA
		previsione di cassa	0,00	0,00	0,00	0,00	
13294/0	CONTRIBUTI REGIONALI PROGETTAZIONE PIUSS (FC 60000)	previsione di	0,00	0,00	0,00	0,00	TORDELLI LUCA
		previsione di cassa	0,00	0,00	0,00	0,00	
13295/0	FONDI REGIONE RIQUALIFICAZIONE PIAZZA MARCONI (FC 72051)	previsione di	0,00	0,00	0,00	0,00	TORDELLI LUCA
		previsione di cassa	170.880,00	0,00	0,00	170.880,00	



P.E.G. AGGIORNATO PER UNITA' ORGANIZZATIVA

ENTRATE

SERV_PROG_INFR_OO UU - SERVIZIO PROGETTAZIONE - INFRASTRUTTURE E OO.UU

TITOLO TIPOLOGIA CAPITOLO	DENOMINAZIONE		PREVISIONI ANNO 2024	VARIAZIONI		SOMME RISULTANTI	RESPONSABILE
				in aumento	in diminuzione		
TITOLO 4	Entrate in conto capitale						
13296/0	FONDI REGIONALI RECUPERO MURA MEDICEE FC 52752	previsione di	166.000,00	0,00	0,00	166.000,00	TORDELLI LUCA
		previsione di cassa	166.000,00	0,00	0,00	166.000,00	
13297/0	ROTATORIA VIE MASCAGNI-GIORDANO-FONDI RT (FC 72066)	previsione di	0,00	0,00	0,00	0,00	TORDELLI LUCA
		previsione di cassa	0,00	0,00	0,00	0,00	
13299/0	FONDI REGIONE PER INVESTIMENTI NELL'AMBIENTE (FC 63108)	previsione di	50.000,00	0,00	0,00	50.000,00	TORDELLI LUCA
		previsione di cassa	1.182.976,81	0,00	0,00	1.182.976,81	
13301/0	PISTA CICLABILE GROSSETO/ROSELLE (FC 72082)	previsione di	0,00	0,00	0,00	0,00	TORDELLI LUCA
		previsione di cassa	0,00	0,00	0,00	0,00	
13302/0	PISTA CICLABILE ROSELLE-PARCO ARCHEOLOGICO (FONDI R.T. 72085)	previsione di	0,00	0,00	0,00	0,00	TORDELLI LUCA
		previsione di cassa	0,00	0,00	0,00	0,00	
13303/0	OO.UU. PEEP SCANSANESE (FC 56481)	previsione di	0,00	0,00	0,00	0,00	TORDELLI LUCA
		previsione di cassa	0,00	0,00	0,00	0,00	
13304/0	VIABILITA' VIA SERENISSIMA (FONDI R..T. 72089)	previsione di	0,00	0,00	0,00	0,00	TORDELLI LUCA
		previsione di cassa	1.100.000,00	0,00	0,00	1.100.000,00	
13305/0	ADEGUAMENTO SVINCOLI ZONA OSPEDALE (FONDI R.T. 72090)	previsione di	546.311,92	0,00	0,00	546.311,92	TORDELLI LUCA
		previsione di cassa	759.189,00	0,00	0,00	759.189,00	
13311/0	ROTATORIA VIA PRESELLE - TIRO A SEGNO (RT - F.C. 72015)	previsione di	0,00	0,00	0,00	0,00	TORDELLI LUCA
		previsione di cassa	33.505,62	0,00	0,00	33.505,62	
13312/0	INNESTO ROTATORIA STRILLAIE - COLLACCHIE (RT - F.C. 73011)	previsione di	0,00	0,00	0,00	0,00	TORDELLI LUCA



P.E.G. AGGIORNATO PER UNITA' ORGANIZZATIVA

ENTRATE

SERV_PROG_INFR_OO UU - SERVIZIO PROGETTAZIONE - INFRASTRUTTURE E OO.UU

TITOLO TIPOLOGIA CAPITOLO	DENOMINAZIONE		PREVISIONI ANNO 2024	VARIAZIONI		SOMME RISULTANTI	RESPONSABILE
				in aumento	in diminuzione		
TITOLO 4	Entrate in conto capitale						
		previsione di cassa	0,00	0,00	0,00	0,00	
13319/0	FONDI REGIONALI RECUPERO BASTIONE MAIANO MURA MEDICEE (FC 52747)	previsione di	0,00	0,00	0,00	0,00	TORDELLI LUCA
		previsione di cassa	196.270,23	0,00	0,00	196.270,23	
13321/0	CONTRIBUTO REGIONE CICLOVIA TIRRENICA (FC 72103)	previsione di	0,00	0,00	0,00	0,00	TORDELLI LUCA
		previsione di cassa	0,00	0,00	0,00	0,00	
13322/0	CONTRIBUTO REGIONE CICLABILE TRA PONTE SUL FIUME OMBRONE E PRINCIPINA A MARE (FC 73409)	previsione di	0,00	0,00	0,00	0,00	TORDELLI LUCA
		previsione di cassa	0,00	0,00	0,00	0,00	
13323/0	CONTRIBUTO REGIONE CICLABILE TRA MARINA E PONTE CANALE EMISSARIO SAN LEOPOLDO (FC 73411)	previsione di	0,00	0,00	0,00	0,00	TORDELLI LUCA
		previsione di cassa	426.625,56	0,00	0,00	426.625,56	
13324/0	CONTRIBUTO REGIONE CICLABILE TRA RISPESCIA E PARCO DELLA MAREMMA (FC 73414)	previsione di	0,00	0,00	0,00	0,00	TORDELLI LUCA
		previsione di cassa	0,00	0,00	0,00	0,00	
13518/0	PARCO FIUME OMBRONE (FONDI MPS) FC 66409	previsione di	0,00	0,00	0,00	0,00	TORDELLI LUCA
		previsione di cassa	0,00	0,00	0,00	0,00	
13520/0	RISTRUTTURAZ BIBL CHELLIANA -FONDI MPS (FC 55376)	previsione di	0,00	0,00	0,00	0,00	TORDELLI LUCA
		previsione di cassa	0,00	0,00	0,00	0,00	
13535/0	PERCORSI CICLABILI AMBIENTALI (MPS) FC 72038	previsione di	0,00	0,00	0,00	0,00	TORDELLI LUCA
		previsione di cassa	0,00	0,00	0,00	0,00	
13539/0	PISTA CICLABILE LATO EST (MPS) FC 72039	previsione di	0,00	0,00	0,00	0,00	TORDELLI LUCA



P.E.G. AGGIORNATO PER UNITA' ORGANIZZATIVA

ENTRATE

SERV_PROG_INFR_OO UU - SERVIZIO PROGETTAZIONE - INFRASTRUTTURE E OO.UU

TITOLO TIPOLOGIA CAPITOLO	DENOMINAZIONE		PREVISIONI ANNO 2024	VARIAZIONI		SOMME RISULTANTI	RESPONSABILE
				in aumento	in diminuzione		
TITOLO 4	Entrate in conto capitale						
		previsione di cassa	0,00	0,00	0,00	0,00	
13540/0	SOTTOSERVIZI ISTIA (FONDI MPS) FC 72040	previsione di	0,00	0,00	0,00	0,00	TORDELLI LUCA
		previsione di cassa	0,00	0,00	0,00	0,00	
13543/0	PISTA CICLABILE GROSSETO-ROSELLE (MPS) FC 72052	previsione di	0,00	0,00	0,00	0,00	TORDELLI LUCA
		previsione di cassa	0,00	0,00	0,00	0,00	
13546/0	MONTETIZZAZIONE AREA SPETTACOLI PIS (F.C. 72098)	previsione di	0,00	0,00	0,00	0,00	TORDELLI LUCA
		previsione di cassa	0,00	0,00	0,00	0,00	
13550/0	BANDO PERIFERIE - PUNTO INFORMATIVO ROSELLE (FC 82025)	previsione di	0,00	0,00	0,00	0,00	TORDELLI LUCA
		previsione di cassa	1.160.000,00	0,00	0,00	1.160.000,00	
13551/0	BANDO PERIFERIE - CICLABILE GROSSETO-ROSELLE (FC 73401)	previsione di	0,00	0,00	0,00	0,00	TORDELLI LUCA
		previsione di cassa	1.412.000,00	0,00	0,00	1.412.000,00	
13552/0	BANDO PERIFERIE - CICLABILE ROSELLE - RUDERI (FC 73402)	previsione di	0,00	0,00	0,00	0,00	TORDELLI LUCA
		previsione di cassa	1.120.000,00	0,00	0,00	1.120.000,00	
13553/0	BANDO PERIFERIE - ORTI URBANI (FC 66428)	previsione di	0,00	0,00	0,00	0,00	TORDELLI LUCA
		previsione di cassa	11.049,64	0,00	0,00	11.049,64	
13555/0	BANDO PERIFERIE - CICLABILE STAZIONE FFSS - OMBRONE (FC 73403)	previsione di	0,00	0,00	0,00	0,00	TORDELLI LUCA
		previsione di cassa	556.756,32	0,00	0,00	556.756,32	
13559/0	BANDO PERIFERIE - PIANIFICAZIONE ILL.NE INTELLIGENTE (FC 73321)	previsione di	0,00	0,00	0,00	0,00	TORDELLI LUCA
		previsione di cassa	123.081,00	0,00	0,00	123.081,00	



P.E.G. AGGIORNATO PER UNITA' ORGANIZZATIVA

ENTRATE

SERV_PROG_INFR_OO UU - SERVIZIO PROGETTAZIONE - INFRASTRUTTURE E OO.UU

TITOLO TIPOLOGIA CAPITOLO	DENOMINAZIONE		PREVISIONI ANNO 2024	VARIAZIONI		SOMME RISULTANTI	RESPONSABILE
				in aumento	in diminuzione		
TITOLO 4	Entrate in conto capitale						
13560/0	BANDO PERIFERIE - CICLABILE CENTRO ABITATO ROSELLE (FC 73404)	previsione di	0,00	0,00	0,00	0,00	TORDELLI LUCA
		previsione di cassa	1.388.000,00	0,00	0,00	1.388.000,00	
13565/0	CICLABILE TRA PONTE SUL FIUME OMBRONE E PRINCIPINA A MARE(FC 73406)	previsione di	0,00	0,00	0,00	0,00	TORDELLI LUCA
		previsione di cassa	0,00	0,00	0,00	0,00	
13566/0	CICLABILE TRA MARINA E PONTE SAN LEOPOLDO (FC 73407)	previsione di	300.000,00	0,00	0,00	300.000,00	TORDELLI LUCA
		previsione di cassa	300.000,00	0,00	0,00	300.000,00	
13567/0	CICLABILE TRA RISPESCIA E PARCO DELLA MAREMMA (FC 73408 MISE)	previsione di	0,00	0,00	0,00	0,00	TORDELLI LUCA
		previsione di cassa	0,00	0,00	0,00	0,00	
13575/0	MESSA IN SICUREZZA MURA MEDICEE (FC 52770 MISE)	previsione di	0,00	0,00	0,00	0,00	TORDELLI LUCA
		previsione di cassa	0,00	0,00	0,00	0,00	
13576/0	CONTRIBUTO RIQUALIFICAZIONE DI PORTA NUOVA ETRATTO DI CINTA MURATA MONTEPESCALI (FC 52771))	previsione di	0,00	0,00	0,00	0,00	TORDELLI LUCA
		previsione di cassa	0,00	0,00	0,00	0,00	
13580/0	LAVORI DRAGAGGIO PARTE CANALE SAN ROCCO (RT 56471)	previsione di	0,00	0,00	0,00	0,00	TORDELLI LUCA
		previsione di cassa	0,00	0,00	0,00	0,00	
26004/0	COMPLETAMENTO VERDE PUBBLICO PEEP STIACCIOLE - FONDI RT (FC 66426)	previsione di	0,00	0,00	0,00	0,00	TORDELLI LUCA
		previsione di cassa	0,00	0,00	0,00	0,00	
26005/0	INTERVENTO DI PROTEZIONE ABITAZIONI LOC. ISTIA PONTE - FONDI RT (FC 56484)	previsione di	0,00	0,00	0,00	0,00	TORDELLI LUCA
		previsione di cassa	0,00	0,00	0,00	0,00	



**P.E.G. AGGIORNATO PER UNITA' ORGANIZZATIVA
ENTRATE**

SERV_PROG_INFR_OO UU - SERVIZIO PROGETTAZIONE - INFRASTRUTTURE E OO.UU

TITOLO TIPOLOGIA CAPITOLO	DENOMINAZIONE		PREVISIONI ANNO 2024	VARIAZIONI		SOMME RISULTANTI	RESPONSABILE
				in aumento	in diminuzione		
TITOLO 4	Entrate in conto capitale						
26006/0	PENSILINA PESCATORI A MARINA DI GROSSETO - 2° STRALCIO- RT (FC 56483)	previsione di	0,00	0,00	0,00	0,00	TORDELLI LUCA
		previsione di cassa	2.528,61	0,00	0,00	2.528,61	
26008/0	1° STRALCIO MANUTENZIONE STRADA CHICCIOLAIA (FC 73018)	previsione di	0,00	0,00	0,00	0,00	TORDELLI LUCA
		previsione di cassa	0,00	0,00	0,00	0,00	
26010/0	PROGETTO ORTI URBANI (FC 66427 RT)	previsione di	0,00	0,00	0,00	0,00	TORDELLI LUCA
		previsione di cassa	0,00	0,00	0,00	0,00	
26012/0	REALIZZAZIONE BANCHINA PESCATORI - RT FEAMP (FC 66431)	previsione di	0,00	0,00	0,00	0,00	TORDELLI LUCA
		previsione di cassa	150.000,00	0,00	0,00	150.000,00	
	Totale Tipologia 200: Contributi agli investimenti	previsione di	1.062.311,92	0,00	0,00	1.062.311,92	
		previsione di cassa	10.337.105,15	0,00	0,00	10.337.105,15	
40000	Totale TITOLO 4 Entrate in conto capitale	previsione di	1.062.311,92	0,00	0,00	1.062.311,92	
		previsione di cassa	10.337.105,15	0,00	0,00	10.337.105,15	



**P.E.G. AGGIORNATO PER UNITA' ORGANIZZATIVA
ENTRATE**

SERV_PROG_INFR_OO UU - SERVIZIO PROGETTAZIONE - INFRASTRUTTURE E OO.UU

TITOLO TIPOLOGIA CAPITOLO	DENOMINAZIONE		PREVISIONI ANNO 2024	VARIAZIONI		SOMME RISULTANTI	RESPONSABILE
				in aumento	in diminuzione		
TITOLO 6	Accensioni prestiti						
60300	Tipologia 300: Accensione Mutui e altri finanziamenti a medio lungo termine						
14608/0	FONDO ROTATIVO PER LA PROGETTUALITA' (FC 33335)	previsione di	0,00	0,00	0,00	0,00	TORDELLI LUCA
		previsione di cassa	0,00	0,00	0,00	0,00	
16370/0	OPERE URBANIZZ PIANO RECUPERO MARINA mutuo FC 56476	previsione di	0,00	0,00	0,00	0,00	TORDELLI LUCA
		previsione di cassa	2.428,45	0,00	0,00	2.428,45	
24620/0	CENTRI STORICI BATIGNANO-MONTEPESCALI (F.C.76460 U.)	previsione di	0,00	0,00	0,00	0,00	TORDELLI LUCA
		previsione di cassa	481,13	0,00	0,00	481,13	
	Tipologia 300: Accensione Mutui e altri finanziamenti a medio lungo termine	previsione di	0,00	0,00	0,00	0,00	
	Totale	previsione di cassa	2.909,58	0,00	0,00	2.909,58	
60000	Totale TITOLO 6	Accensioni prestiti	previsione di	0,00	0,00	0,00	
			previsione di cassa	2.909,58	0,00	2.909,58	
Totale	SERVIZIO PROGETTAZIONE - INFRASTRUTTURE E OO.UU	previsione di	1.112.311,92	0,00	0,00	1.112.311,92	
		previsione di cassa	10.403.897,53	0,00	0,00	10.403.897,53	
TOTALE UNITA' ORGANIZZATIVE		previsione di competenza	242.458.928,95	0,00	0,00	242.458.928,95	
		previsione di cassa	289.906.650,65	0,00	0,00	289.906.650,65	
TOTALE GENERALE DELLE ENTRATE		previsione di competenza	260.475.193,97	0,00	0,00	260.475.193,97	
		previsione di cassa	299.455.192,20	0,00	0,00	299.455.192,20	



P.E.G. AGGIORNATO PER UNITA' ORGANIZZATIVA

SPESE

0030 - SERVIZIO PROTEZIONE CIVILE

MISSIONE,PROGRAMMA,TITOLO CAPITOLO	DENOMINAZIONE		PREVISIONI ANNO 2024	VARIAZIONI		SOMME RISULTANTI	RESPONSABILE	
				in aumento	in diminuzione			
<i>DISAVANZO DI AMMINISTRAZIONE</i>			508.977,76	0,00	0,00	508.977,76		
<i>MISSIONE</i>	<i>09</i>	<i>Sviluppo sostenibile e tutela del territorio e dell'ambiente</i>						
0902	Programma	02	Tutela, valorizzazione e recupero ambientale					
	Titolo 1	Spese correnti						
	45629/0	PROGETTO DAE	previsione di competenza <i>di cui già impegnato*</i> a fondo pluriennale vincolato	14.935,00 0,00 0,00	0,00 0,00 0,00	0,00 0,00 0,00	14.935,00 0,00 0,00	BOTTAI MICHELE
	Totale Titolo	1	Spese correnti	previsione di competenza <i>di cui già impegnato*</i> a fondo pluriennale vincolato	14.935,00 0,00 0,00	0,00 0,00 0,00	14.935,00 0,00 0,00	
			previsione di cassa	22.217,18	0,00	0,00	22.217,18	
	Totale Programma	02	Tutela, valorizzazione e recupero ambientale	previsione di competenza <i>di cui già impegnato*</i> a fondo pluriennale vincolato	14.935,00 0,00 0,00	0,00 0,00 0,00	14.935,00 0,00 0,00	
			previsione di cassa	22.217,18	0,00	0,00	22.217,18	
	Totale MISSIONE 09	Sviluppo sostenibile e tutela del territorio e dell'ambiente						
			previsione di competenza <i>di cui già impegnato*</i> a fondo pluriennale vincolato	14.935,00 0,00 0,00	0,00 0,00 0,00	0,00 0,00 0,00	14.935,00 0,00 0,00	
			previsione di cassa	22.217,18	0,00	0,00	22.217,18	



P.E.G. AGGIORNATO PER UNITA' ORGANIZZATIVA

SPESE

0030 - SERVIZIO PROTEZIONE CIVILE

MISSIONE, PROGRAMMA, TITOLO CAPITOLO	DENOMINAZIONE	PREVISIONI ANNO 2024	VARIAZIONI		SOMME RISULTANTI	RESPONSABILE	
			in aumento	in diminuzione			
<i>MISSIONE</i>	<i>11 Soccorso civile</i>						
1101	Programma 01	Sistema di protezione civile					
Titolo 1	Spese correnti						
41160/0	STRAORDINARIO PROTEZIONE CIVILE	previsione di competenza <i>di cui già impegnato*</i> a fondo pluriennale vincolato previsione di cassa	10.000,00 0,00 11.343,50	0,00 0,00 0,00	0,00 0,00 0,00	10.000,00 0,00 0,00 11.343,50	BOTTAI MICHELE
41165/0	BENI SPECIFICI PER PROTEZIONE CIVILE	previsione di competenza <i>di cui già impegnato*</i> a fondo pluriennale vincolato previsione di cassa	4.000,00 0,00 4.000,00	0,00 0,00 0,00	0,00 0,00 0,00	4.000,00 0,00 0,00 4.000,00	BOTTAI MICHELE
58910/0	CONSULENZE E SERVIZI SERVIZIO PROTEZIONE CIVILE	previsione di competenza <i>di cui già impegnato*</i> a fondo pluriennale vincolato previsione di cassa	28.000,00 0,00 45.637,17	0,00 0,00 0,00	0,00 0,00 0,00	28.000,00 0,00 0,00 45.637,17	BOTTAI MICHELE
58912/0	MISSIONI E FORMAZIONE PROFESSIONALE PROTEZIONE CIVILE	previsione di competenza <i>di cui già impegnato*</i> a fondo pluriennale vincolato previsione di cassa	5.660,00 0,00 5.660,00	0,00 0,00 0,00	0,00 0,00 0,00	5.660,00 0,00 0,00 5.660,00	BOTTAI MICHELE
58916/0	FONDI REGIONALI PROTEZIONE CIVILE (FC 3425)	previsione di competenza <i>di cui già impegnato*</i> a fondo pluriennale vincolato previsione di cassa	30.000,00 0,00 44.278,37	0,00 0,00 0,00	0,00 0,00 0,00	30.000,00 0,00 0,00 44.278,37	BOTTAI MICHELE
58920/0	REIMPIEGO CONTRIBUTI REGIONALI EVENTI CALAMITOSI (FC 4580)	previsione di competenza <i>di cui già impegnato*</i> a fondo pluriennale vincolato previsione di cassa	100.000,00 0,00 100.000,00	0,00 0,00 0,00	0,00 0,00 0,00	100.000,00 0,00 0,00 100.000,00	BOTTAI MICHELE
Totale Titolo	1 Spese correnti	previsione di competenza <i>di cui già impegnato*</i> a fondo pluriennale vincolato previsione di cassa	177.660,00 0,00 210.919,04	0,00 0,00 0,00	0,00 0,00 0,00	177.660,00 0,00 0,00 210.919,04	



P.E.G. AGGIORNATO PER UNITA' ORGANIZZATIVA

SPESE

0030 - SERVIZIO PROTEZIONE CIVILE

MISSIONE, PROGRAMMA, TITOLO CAPITOLO	DENOMINAZIONE		PREVISIONI ANNO 2024	VARIAZIONI		SOMME RISULTANTI	RESPONSABILE
				in aumento	in diminuzione		
Totale Programma 01	Sistema di protezione civile	previsione di competenza <i>di cui già impegnato*</i> a fondo pluriennale vincolato	177.660,00	0,00	0,00	177.660,00	
		previsione di cassa	210.919,04	0,00	0,00	210.919,04	
Totale MISSIONE 11	Soccorso civile	previsione di competenza <i>di cui già impegnato*</i> a fondo pluriennale vincolato	177.660,00	0,00	0,00	177.660,00	
		previsione di cassa	210.919,04	0,00	0,00	210.919,04	
Totale UO 0030	SERVIZIO PROTEZIONE CIVILE	previsione di competenza <i>di cui già impegnato*</i> a fondo pluriennale vincolato	192.595,00	0,00	0,00	192.595,00	
		previsione di cassa	233.136,22	0,00	0,00	233.136,22	



P.E.G. AGGIORNATO PER UNITA' ORGANIZZATIVA
SPESE
0051 - STAFF SINDACO

MISSIONE,PROGRAMMA,TITOLO CAPITOLO	DENOMINAZIONE		PREVISIONI ANNO 2024	VARIAZIONI		SOMME RISULTANTI	RESPONSABILE
				in aumento	in diminuzione		
<i>MISSIONE</i>	<i>01</i>	<i>Servizi istituzionali, generali e di gestione</i>					
0101	Programma	01	Organi istituzionali				
	Titolo 1		Spese correnti				
	30065/0	MISSIONI AUTISTI DI RAPPRESENTANZA	previsione di competenza <i>di cui già impegnato*</i> <i>a fondo pluriennale vincolato</i> previsione di cassa	1.500,00 0,00 0,00 2.417,06	0,00 0,00 0,00 0,00	0,00 0,00 0,00 0,00	1.500,00 0,00 0,00 2.417,06
	Totale Titolo	1	Spese correnti	1.500,00 0,00 0,00 2.417,06	0,00 0,00 0,00 0,00	0,00 0,00 0,00 0,00	1.500,00 0,00 0,00 2.417,06
	Totale Programma	01	Organi istituzionali	1.500,00 0,00 0,00 2.417,06	0,00 0,00 0,00 0,00	0,00 0,00 0,00 0,00	1.500,00 0,00 0,00 2.417,06
	Totale MISSIONE 01	Servizi istituzionali, generali e di gestione	previsione di competenza di cui già impegnato* a fondo pluriennale vincolato previsione di cassa	1.500,00 0,00 0,00 2.417,06	0,00 0,00 0,00 0,00	0,00 0,00 0,00 0,00	1.500,00 0,00 0,00 2.417,06
	Totale UO 0051	STAFF SINDACO	previsione di competenza di cui già impegnato* a fondo pluriennale vincolato previsione di cassa	1.500,00 0,00 0,00 2.417,06	0,00 0,00 0,00 0,00	0,00 0,00 0,00 0,00	1.500,00 0,00 0,00 2.417,06



P.E.G. AGGIORNATO PER UNITA' ORGANIZZATIVA
SPESE
0053 - SERVIZIO CONTRATTI E TRASPARENZA

MISSIONE,PROGRAMMA,TITOLO CAPITOLO	DENOMINAZIONE	PREVISIONI ANNO 2024	VARIAZIONI		SOMME RISULTANTI	RESPONSABILE	
			in aumento	in diminuzione			
<i>MISSIONE</i>	<i>01</i>	<i>Servizi istituzionali, generali e di gestione</i>					
0101	Programma 01	Organi istituzionali					
Titolo 1	Spese correnti						
30590/0	FORMAZIONE PROFESSIONALE CONTRATTI E TRASPARENZA	previsione di competenza <i>di cui già impegnato*</i> <i>a fondo pluriennale vincolato</i> previsione di cassa	0,00 0,00 0,00	0,00 0,00 0,00 0,00	0,00 0,00 0,00 0,00	0,00 0,00 0,00 0,00	CARTAGINESE PAOLA
30592/0	CONSULENZE E SERVIZI SERVIZIO CONTRATTI	previsione di competenza <i>di cui già impegnato*</i> <i>a fondo pluriennale vincolato</i> previsione di cassa	10.000,00 7.340,00 14.737,33	0,00 0,00 0,00 0,00	0,00 0,00 0,00 0,00	10.000,00 7.340,00 0,00 14.737,33	CARTAGINESE PAOLA
30595/0	SPESE ACQUISIZIONE OPERE/AREE PER CONVENZIONI URBANISTICHE (FC 5410)	previsione di competenza <i>di cui già impegnato*</i> <i>a fondo pluriennale vincolato</i> previsione di cassa	10.000,00 0,00 10.000,00	0,00 0,00 0,00 0,00	0,00 0,00 0,00 0,00	10.000,00 0,00 0,00 10.000,00	CARTAGINESE PAOLA
30680/0	LAVORO STRAORDINARIO CONTRATTI E TRASPARENZA	previsione di competenza <i>di cui già impegnato*</i> <i>a fondo pluriennale vincolato</i> previsione di cassa	0,00 0,00 0,00	0,00 0,00 0,00 0,00	0,00 0,00 0,00 0,00	0,00 0,00 0,00 0,00	CARTAGINESE PAOLA
30970/0	BENI SPECIFICI PER AFFARI GENERALI	previsione di competenza <i>di cui già impegnato*</i> <i>a fondo pluriennale vincolato</i> previsione di cassa	0,00 0,00 0,00	0,00 0,00 0,00 0,00	0,00 0,00 0,00 0,00	0,00 0,00 0,00 0,00	CARTAGINESE PAOLA
Totale Titolo	1	Spese correnti	previsione di competenza <i>di cui già impegnato*</i> <i>a fondo pluriennale vincolato</i> previsione di cassa	20.000,00 7.340,00 24.737,33	0,00 0,00 0,00 0,00	20.000,00 7.340,00 0,00 24.737,33	
Totale Programma	01	Organi istituzionali	previsione di competenza <i>di cui già impegnato*</i> <i>a fondo pluriennale vincolato</i> previsione di cassa	20.000,00 7.340,00 24.737,33	0,00 0,00 0,00 0,00	20.000,00 7.340,00 0,00 24.737,33	



P.E.G. AGGIORNATO PER UNITA' ORGANIZZATIVA

SPESE

0053 - SERVIZIO CONTRATTI E TRASPARENZA

MISSIONE,PROGRAMMA,TITOLO CAPITOLO	DENOMINAZIONE		PREVISIONI ANNO 2024	VARIAZIONI		SOMME RISULTANTI	RESPONSABILE
				in aumento	in diminuzione		
0102	Programma 02	Segreteria generale					
	Titolo 1	Spese correnti					
30105/0	LAVORO STRAORDINARIO CONTRATTI E TRASPARENZA	previsione di competenza <i>di cui già impegnato*</i> a fondo pluriennale vincolato previsione di cassa	5.500,00 0,00 6.609,04	0,00 0,00 0,00 0,00	0,00 0,00 0,00 0,00	5.500,00 0,00 0,00 6.609,04	CARTAGINESE PAOLA
30593/0	FORMAZIONE PROFESSIONALE CONTRATTI E TRASPARENZA	previsione di competenza <i>di cui già impegnato*</i> a fondo pluriennale vincolato previsione di cassa	1.500,00 0,00 2.578,51	0,00 0,00 0,00 0,00	0,00 0,00 0,00 0,00	1.500,00 0,00 0,00 2.578,51	CARTAGINESE PAOLA
30594/0	FORMAZIONE OBBLIGATORIA SU TRASPARENZA E ANTICORRUZIONE	previsione di competenza <i>di cui già impegnato*</i> a fondo pluriennale vincolato previsione di cassa	0,00 0,00 0,00	0,00 0,00 0,00 0,00	0,00 0,00 0,00 0,00	0,00 0,00 0,00 0,00	CARTAGINESE PAOLA
30651/0	STRAORDINARIO UFFICIO CONTRATTI	previsione di competenza <i>di cui già impegnato*</i> a fondo pluriennale vincolato previsione di cassa	0,00 0,00 0,00	0,00 0,00 0,00 0,00	0,00 0,00 0,00 0,00	0,00 0,00 0,00 0,00	CARTAGINESE PAOLA
30691/0	DIRITTI DI ROGITO SEGRETARIO COMUNALE	previsione di competenza <i>di cui già impegnato*</i> a fondo pluriennale vincolato previsione di cassa	0,00 0,00 0,00	0,00 0,00 0,00 0,00	0,00 0,00 0,00 0,00	0,00 0,00 0,00 0,00	CARTAGINESE PAOLA
31850/0	SPESE CONTRATTUALI A CARICO DEL COMUNE	previsione di competenza <i>di cui già impegnato*</i> a fondo pluriennale vincolato previsione di cassa	4.000,00 0,00 5.018,50	0,00 0,00 0,00 0,00	0,00 0,00 0,00 0,00	4.000,00 0,00 0,00 5.018,50	CARTAGINESE PAOLA
Totale Titolo	1	Spese correnti					
		previsione di competenza <i>di cui già impegnato*</i> a fondo pluriennale vincolato previsione di cassa	11.000,00 14.206,05	0,00 0,00 0,00 0,00	0,00 0,00 0,00 0,00	11.000,00 0,00 0,00 14.206,05	



P.E.G. AGGIORNATO PER UNITA' ORGANIZZATIVA

SPESE

0053 - SERVIZIO CONTRATTI E TRASPARENZA

MISSIONE, PROGRAMMA, TITOLO CAPITOLO	DENOMINAZIONE		PREVISIONI ANNO 2024	VARIAZIONI		SOMME RISULTANTI	RESPONSABILE
				in aumento	in diminuzione		
Totale Programma	02	Segreteria generale					
		previsione di competenza	11.000,00	0,00	0,00	11.000,00	
		<i>di cui già impegnato*</i>		0,00	0,00	0,00	
		<i>a fondo pluriennale vincolato</i>		0,00	0,00	0,00	
		previsione di cassa	14.206,05	0,00	0,00	14.206,05	
0110	Programma	10	Risorse umane				
	Titolo 1		Spese correnti				
	30569/0		STRAORDINARIO PERSONALE PORTINERIA				
			previsione di competenza	10.000,00	0,00	0,00	10.000,00
			<i>di cui già impegnato*</i>	0,00	0,00	0,00	CARTAGINESE PAOLA
			<i>a fondo pluriennale vincolato</i>	0,00	0,00	0,00	
			previsione di cassa	10.975,83	0,00	0,00	10.975,83
	Totale Titolo	1	Spese correnti				
			previsione di competenza	10.000,00	0,00	0,00	10.000,00
			<i>di cui già impegnato*</i>	0,00	0,00	0,00	
			<i>a fondo pluriennale vincolato</i>	0,00	0,00	0,00	
			previsione di cassa	10.975,83	0,00	0,00	10.975,83
Totale Programma	10	Risorse umane					
			previsione di competenza	10.000,00	0,00	0,00	10.000,00
			<i>di cui già impegnato*</i>	0,00	0,00	0,00	
			<i>a fondo pluriennale vincolato</i>	0,00	0,00	0,00	
			previsione di cassa	10.975,83	0,00	0,00	10.975,83
0111	Programma	11	Altri servizi generali				
	Titolo 1		Spese correnti				
	31150/3		SPESE POSTALI SERVIZI GENERALI				
			previsione di competenza	7.500,00	0,00	0,00	7.500,00
			<i>di cui già impegnato*</i>	7.500,00	0,00	0,00	CARTAGINESE PAOLA
			<i>a fondo pluriennale vincolato</i>	0,00	0,00	0,00	
			previsione di cassa	9.700,00	0,00	0,00	9.700,00
	Totale Titolo	1	Spese correnti				
			previsione di competenza	7.500,00	0,00	0,00	7.500,00
			<i>di cui già impegnato*</i>	7.500,00	0,00	0,00	7.500,00
			<i>a fondo pluriennale vincolato</i>	0,00	0,00	0,00	
			previsione di cassa	9.700,00	0,00	0,00	9.700,00
Totale Programma	11	Altri servizi generali					
			previsione di competenza	7.500,00	0,00	0,00	7.500,00
			<i>di cui già impegnato*</i>	7.500,00	0,00	0,00	7.500,00
			<i>a fondo pluriennale vincolato</i>	0,00	0,00	0,00	
			previsione di cassa	9.700,00	0,00	0,00	9.700,00
Totale MISSIONE 01		Servizi istituzionali, generali e di gestione					
			previsione di competenza	48.500,00	0,00	0,00	48.500,00
			<i>di cui già impegnato*</i>	14.840,00	0,00	0,00	14.840,00
			<i>a fondo pluriennale vincolato</i>	0,00	0,00	0,00	
			previsione di cassa	59.619,21	0,00	0,00	59.619,21



P.E.G. AGGIORNATO PER UNITA' ORGANIZZATIVA

SPESE

0053 - SERVIZIO CONTRATTI E TRASPARENZA

MISSIONE, PROGRAMMA, TITOLO CAPITOLO	DENOMINAZIONE		PREVISIONI ANNO 2024	VARIAZIONI		SOMME RISULTANTI	RESPONSABILE	
				in aumento	in diminuzione			
<i>MISSIONE</i>	<i>02</i>	<i>Giustizia</i>						
0201	Programma	01	Uffici giudiziari					
	Titolo 1		Spese correnti					
	34960/0		STRAORDINARIO PERSONALE UFFICI GIUDIZIARI	previsione di competenza <i>di cui già impegnato*</i> <i>a fondo pluriennale vincolato</i>	0,00 0,00 0,00	0,00 0,00 0,00	0,00 0,00 0,00	CARTAGINESE PAOLA
				previsione di cassa	3,93	0,00	3,93	
	Totale Titolo	1	Spese correnti	previsione di competenza <i>di cui già impegnato*</i> <i>a fondo pluriennale vincolato</i>	0,00 0,00 0,00	0,00 0,00 0,00	0,00 0,00 0,00	
				previsione di cassa	3,93	0,00	3,93	
	Totale Programma	01	Uffici giudiziari	previsione di competenza <i>di cui già impegnato*</i> <i>a fondo pluriennale vincolato</i>	0,00 0,00 0,00	0,00 0,00 0,00	0,00 0,00 0,00	
				previsione di cassa	3,93	0,00	3,93	
	Totale MISSIONE 02		Giustizia	previsione di competenza <i>di cui già impegnato*</i> <i>a fondo pluriennale vincolato</i>	0,00 0,00 0,00	0,00 0,00 0,00	0,00 0,00 0,00	
				previsione di cassa	3,93	0,00	3,93	



**P.E.G. AGGIORNATO PER UNITA' ORGANIZZATIVA
SPESE
0053 - SERVIZIO CONTRATTI E TRASPARENZA**

MISSIONE,PROGRAMMA,TITOLO CAPITOLO	DENOMINAZIONE		PREVISIONI ANNO 2024	VARIAZIONI		SOMME RISULTANTI	RESPONSABILE		
				in aumento	in diminuzione				
<i>MISSIONE</i>	<i>03</i>	<i>Ordine pubblico e sicurezza</i>							
0301	Programma	01	Polizia locale e amministrativa						
	Titolo 1		Spese correnti						
	35464/0		SPESE POSTALI SERVIZI DELLA FUNZIONE	previsione di competenza <i>di cui già impegnato*</i> <i>a fondo pluriennale vincolato</i>	2.000,00 2.000,00 0,00	0,00 0,00 0,00	0,00 0,00 0,00	2.000,00 2.000,00 0,00	CARTAGINESE PAOLA
				previsione di cassa	3.148,86	0,00	0,00	3.148,86	
	Totale Titolo	1	Spese correnti	previsione di competenza <i>di cui già impegnato*</i> <i>a fondo pluriennale vincolato</i>	2.000,00 2.000,00 0,00	0,00 0,00 0,00	0,00 0,00 0,00	2.000,00 2.000,00 0,00	
				previsione di cassa	3.148,86	0,00	0,00	3.148,86	
	Totale Programma	01	Polizia locale e amministrativa	previsione di competenza <i>di cui già impegnato*</i> <i>a fondo pluriennale vincolato</i>	2.000,00 2.000,00 0,00	0,00 0,00 0,00	0,00 0,00 0,00	2.000,00 2.000,00 0,00	
				previsione di cassa	3.148,86	0,00	0,00	3.148,86	
	Totale MISSIONE 03		Ordine pubblico e sicurezza	previsione di competenza <i>di cui già impegnato*</i> <i>a fondo pluriennale vincolato</i>	2.000,00 2.000,00 0,00	0,00 0,00 0,00	0,00 0,00 0,00	2.000,00 2.000,00 0,00	
				previsione di cassa	3.148,86	0,00	0,00	3.148,86	



**P.E.G. AGGIORNATO PER UNITA' ORGANIZZATIVA
SPESE
0053 - SERVIZIO CONTRATTI E TRASPARENZA**

MISSIONE, PROGRAMMA, TITOLO CAPITOLO	DENOMINAZIONE		PREVISIONI ANNO 2024	VARIAZIONI		SOMME RISULTANTI	RESPONSABILE		
				in aumento	in diminuzione				
<i>MISSIONE</i>	<i>04</i>	<i>Istruzione e diritto allo studio</i>							
0406	Programma	06	Servizi ausiliari all'istruzione						
	Titolo 1		Spese correnti						
	39165/0		SPESE POSTALI SERVIZI DELLA FUNZIONE	previsione di competenza <i>di cui già impegnato*</i> <i>a fondo pluriennale vincolato</i>	9.000,00 9.000,00 0,00	0,00 0,00 0,00	0,00 0,00 0,00	9.000,00 9.000,00 0,00	CARTAGINESE PAOLA
				previsione di cassa	17.850,00	0,00	0,00	17.850,00	
	Totale Titolo	1	Spese correnti	previsione di competenza <i>di cui già impegnato*</i> <i>a fondo pluriennale vincolato</i>	9.000,00 9.000,00 0,00	0,00 0,00 0,00	0,00 0,00 0,00	9.000,00 9.000,00 0,00	
				previsione di cassa	17.850,00	0,00	0,00	17.850,00	
	Totale Programma	06	Servizi ausiliari all'istruzione	previsione di competenza <i>di cui già impegnato*</i> <i>a fondo pluriennale vincolato</i>	9.000,00 9.000,00 0,00	0,00 0,00 0,00	0,00 0,00 0,00	9.000,00 9.000,00 0,00	
				previsione di cassa	17.850,00	0,00	0,00	17.850,00	
	Totale MISSIONE 04		<i>Istruzione e diritto allo studio</i>	previsione di competenza <i>di cui già impegnato*</i> <i>a fondo pluriennale vincolato</i>	9.000,00 9.000,00 0,00	0,00 0,00 0,00	0,00 0,00 0,00	9.000,00 9.000,00 0,00	
				previsione di cassa	17.850,00	0,00	0,00	17.850,00	



**P.E.G. AGGIORNATO PER UNITA' ORGANIZZATIVA
SPESE
0053 - SERVIZIO CONTRATTI E TRASPARENZA**

MISSIONE, PROGRAMMA, TITOLO CAPITOLO	DENOMINAZIONE		PREVISIONI ANNO 2024	VARIAZIONI		SOMME RISULTANTI	RESPONSABILE	
				in aumento	in diminuzione			
<i>MISSIONE</i> 05	<i>Tutela e valorizzazione dei beni e delle attività culturali</i>							
0502	Programma 02	Attività culturali e interventi diversi nel settore culturale						
	Titolo 1	Spese correnti						
	40465/0	SPESE POSTALI SERVIZI DELLA FUNZIONE	previsione di competenza <i>di cui già impegnato*</i> a fondo pluriennale vincolato	3.000,00 3.000,00 0,00	0,00 0,00 0,00	0,00 0,00 0,00	3.000,00 3.000,00 0,00	CARTAGINESE PAOLA
	Totale Titolo	1 Spese correnti	previsione di competenza <i>di cui già impegnato*</i> a fondo pluriennale vincolato	3.000,00 3.000,00 0,00	0,00 0,00 0,00	0,00 0,00 0,00	3.000,00 3.000,00 0,00	
	Totale Programma	02 Attività culturali e interventi diversi nel settore culturale	previsione di competenza <i>di cui già impegnato*</i> a fondo pluriennale vincolato	3.000,00 3.000,00 0,00	0,00 0,00 0,00	0,00 0,00 0,00	3.000,00 3.000,00 0,00	
	Totale MISSIONE 05	Tutela e valorizzazione dei beni e delle attività culturali	previsione di competenza <i>di cui già impegnato*</i> a fondo pluriennale vincolato	3.000,00 3.000,00 0,00	0,00 0,00 0,00	0,00 0,00 0,00	3.000,00 3.000,00 0,00	
			previsione di cassa	5.050,00	0,00	0,00	5.050,00	



**P.E.G. AGGIORNATO PER UNITA' ORGANIZZATIVA
SPESE
0053 - SERVIZIO CONTRATTI E TRASPARENZA**

MISSIONE, PROGRAMMA, TITOLO CAPITOLO	DENOMINAZIONE		PREVISIONI ANNO 2024	VARIAZIONI		SOMME RISULTANTI	RESPONSABILE	
				in aumento	in diminuzione			
<i>MISSIONE</i>	<i>08</i>	<i>Assetto del territorio ed edilizia abitativa</i>						
0801	Programma	01	Urbanistica e assetto del territorio					
	Titolo 1	Spese correnti						
	41633/0	SPESE POSTALI SERVIZI DELLA FUNZIONE	previsione di competenza <i>di cui già impegnato*</i> <i>a fondo pluriennale vincolato</i> previsione di cassa	9.000,00 9.000,00 0,00 17.910,00	0,00 0,00 0,00 0,00	0,00 0,00 0,00 0,00	9.000,00 9.000,00 0,00 17.910,00	CARTAGINESE PAOLA
	Totale Titolo	1	Spese correnti	previsione di competenza <i>di cui già impegnato*</i> <i>a fondo pluriennale vincolato</i> previsione di cassa	9.000,00 9.000,00 0,00 17.910,00	0,00 0,00 0,00 0,00	9.000,00 9.000,00 0,00 17.910,00	
	Totale Programma	01	Urbanistica e assetto del territorio	previsione di competenza <i>di cui già impegnato*</i> <i>a fondo pluriennale vincolato</i> previsione di cassa	9.000,00 9.000,00 0,00 17.910,00	0,00 0,00 0,00 0,00	9.000,00 9.000,00 0,00 17.910,00	
	Totale MISSIONE 08	Assetto del territorio ed edilizia abitativa	previsione di competenza <i>di cui già impegnato*</i> <i>a fondo pluriennale vincolato</i> previsione di cassa	9.000,00 9.000,00 0,00 17.910,00	0,00 0,00 0,00 0,00	0,00 0,00 0,00 0,00	9.000,00 9.000,00 0,00 17.910,00	



P.E.G. AGGIORNATO PER UNITA' ORGANIZZATIVA

SPESE

0053 - SERVIZIO CONTRATTI E TRASPARENZA

MISSIONE,PROGRAMMA,TITOLO CAPITOLO	DENOMINAZIONE		PREVISIONI ANNO 2024	VARIAZIONI		SOMME RISULTANTI	RESPONSABILE	
				in aumento	in diminuzione			
<i>MISSIONE</i> 09	<i>Sviluppo sostenibile e tutela del territorio e dell'ambiente</i>							
0902	Programma 02	Tutela, valorizzazione e recupero ambientale						
	Titolo 1	Spese correnti						
	46521/0	SPESE POSTALI SERVIZI DELLA FUNZIONE	previsione di competenza	1.000,00	0,00	0,00	1.000,00	CARTAGINESE PAOLA
			<i>di cui già impegnato*</i>	1.000,00	0,00	0,00	1.000,00	
			<i>a fondo pluriennale vincolato</i>		0,00	0,00	0,00	
			previsione di cassa	1.591,80	0,00	0,00	1.591,80	
	Totale Titolo	1	Spese correnti	previsione di competenza	1.000,00	0,00	0,00	1.000,00
				<i>di cui già impegnato*</i>	1.000,00	0,00	0,00	1.000,00
				<i>a fondo pluriennale vincolato</i>		0,00	0,00	0,00
				previsione di cassa	1.591,80	0,00	0,00	1.591,80
	Totale Programma	02	Tutela, valorizzazione e recupero ambientale	previsione di competenza	1.000,00	0,00	0,00	1.000,00
				<i>di cui già impegnato*</i>	1.000,00	0,00	0,00	1.000,00
				<i>a fondo pluriennale vincolato</i>		0,00	0,00	0,00
				previsione di cassa	1.591,80	0,00	0,00	1.591,80
	Totale MISSIONE 09	<i>Sviluppo sostenibile e tutela del territorio e dell'ambiente</i>		previsione di competenza	1.000,00	0,00	0,00	1.000,00
				<i>di cui già impegnato*</i>	1.000,00	0,00	0,00	1.000,00
				<i>a fondo pluriennale vincolato</i>		0,00	0,00	0,00
				previsione di cassa	1.591,80	0,00	0,00	1.591,80



**P.E.G. AGGIORNATO PER UNITA' ORGANIZZATIVA
SPESE
0053 - SERVIZIO CONTRATTI E TRASPARENZA**

MISSIONE,PROGRAMMA,TITOLO CAPITOLO	DENOMINAZIONE		PREVISIONI ANNO 2024	VARIAZIONI		SOMME RISULTANTI	RESPONSABILE	
				in aumento	in diminuzione			
<i>MISSIONE</i> 14	<i>Sviluppo economico e competitività</i>							
1402	Programma 02	Commercio - reti distributive - tutela dei consumatori						
	Titolo 1	Spese correnti						
	50356/0	SPESE POSTALI SERVIZI DELLA FUNZIONE	previsione di competenza <i>di cui già impegnato*</i> <i>a fondo pluriennale vincolato</i> previsione di cassa	200,00 200,00 0,00 400,00	0,00 0,00 0,00 0,00	0,00 0,00 0,00 400,00	200,00 200,00 0,00 400,00	CARTAGINESE PAOLA
	Totale Titolo 1	Spese correnti	previsione di competenza <i>di cui già impegnato*</i> <i>a fondo pluriennale vincolato</i> previsione di cassa	200,00 200,00 0,00 400,00	0,00 0,00 0,00 0,00	0,00 0,00 0,00 400,00	200,00 200,00 0,00 400,00	
	Totale Programma 02	Commercio - reti distributive - tutela dei consumatori	previsione di competenza <i>di cui già impegnato*</i> <i>a fondo pluriennale vincolato</i> previsione di cassa	200,00 200,00 0,00 400,00	0,00 0,00 0,00 0,00	0,00 0,00 0,00 400,00	200,00 200,00 0,00 400,00	
	Totale MISSIONE 14	Sviluppo economico e competitività	previsione di competenza <i>di cui già impegnato*</i> <i>a fondo pluriennale vincolato</i> previsione di cassa	200,00 200,00 0,00 400,00	0,00 0,00 0,00 0,00	0,00 0,00 0,00 400,00	200,00 200,00 0,00 400,00	



**P.E.G. AGGIORNATO PER UNITA' ORGANIZZATIVA
SPESE
0053 - SERVIZIO CONTRATTI E TRASPARENZA**

MISSIONE, PROGRAMMA, TITOLO CAPITOLO	DENOMINAZIONE	PREVISIONI ANNO 2024	VARIAZIONI		SOMME RISULTANTI	RESPONSABILE	
			in aumento	in diminuzione			
<i>MISSIONE</i> 99	<i>Servizi per conto terzi</i>						
9901 Programma 01	Servizi per conto terzi - partite di giro						
Titolo 7	Uscite per conto terzi e partite di giro						
87250/0	DEPOSITO PER SPESE CONTRATTUALI (F.C.27510 E.)	previsione di competenza <i>di cui già impegnato*</i> <i>a fondo pluriennale vincolato</i> previsione di cassa	60.000,00 0,00 66.271,23	0,00 0,00 0,00	0,00 0,00 0,00	60.000,00 0,00 0,00 66.271,23	CARTAGINESE PAOLA
Totale Titolo 7	Uscite per conto terzi e partite di giro	previsione di competenza <i>di cui già impegnato*</i> <i>a fondo pluriennale vincolato</i> previsione di cassa	60.000,00 0,00 66.271,23	0,00 0,00 0,00	0,00 0,00 0,00	60.000,00 0,00 0,00 66.271,23	
Totale Programma 01	Servizi per conto terzi - partite di giro	previsione di competenza <i>di cui già impegnato*</i> <i>a fondo pluriennale vincolato</i> previsione di cassa	60.000,00 0,00 66.271,23	0,00 0,00 0,00	0,00 0,00 0,00	60.000,00 0,00 0,00 66.271,23	
Totale MISSIONE 99	Servizi per conto terzi	previsione di competenza <i>di cui già impegnato*</i> <i>a fondo pluriennale vincolato</i> previsione di cassa	60.000,00 0,00 66.271,23	0,00 0,00 0,00	0,00 0,00 0,00	60.000,00 0,00 0,00 66.271,23	
Totale UO 0053	SERVIZIO CONTRATTI E TRASPARENZA	previsione di competenza <i>di cui già impegnato*</i> <i>a fondo pluriennale vincolato</i> previsione di cassa	132.700,00 39.040,00 171.845,03	0,00 0,00 0,00	0,00 0,00 0,00	132.700,00 39.040,00 171.845,03	



P.E.G. AGGIORNATO PER UNITA' ORGANIZZATIVA
SPESE
0054 - AVVOCATURA

MISSIONE, PROGRAMMA, TITOLO CAPITOLO	DENOMINAZIONE		PREVISIONI ANNO 2024	VARIAZIONI		SOMME RISULTANTI	RESPONSABILE	
				in aumento	in diminuzione			
<i>MISSIONE</i>	<i>01</i>	<i>Servizi istituzionali, generali e di gestione</i>						
0103	Programma	03	Gestione economica, finanziaria, programmazione e provveditorato					
	Titolo 1		Spese correnti					
	30878/0	PREMI ASSICURATIVI SERVIZIO FINANZIARIO	previsione di competenza <i>di cui già impegnato*</i> <i>a fondo pluriennale vincolato</i> previsione di cassa	38.980,00 0,00 0,00 38.980,00	0,00 0,00 0,00 0,00	0,00 0,00 0,00 0,00	38.980,00 0,00 0,00 38.980,00	CRUCIANI SUSANNA
	31116/0	PREMI ASSICURATIVI PROVVEDITORATO	previsione di competenza <i>di cui già impegnato*</i> <i>a fondo pluriennale vincolato</i> previsione di cassa	44.330,00 0,00 0,00 44.330,00	0,00 0,00 0,00 0,00	0,00 0,00 0,00 0,00	44.330,00 0,00 0,00 44.330,00	CRUCIANI SUSANNA
	Totale Titolo	1	Spese correnti	83.310,00	0,00	0,00	83.310,00	
			<i>di cui già impegnato*</i> <i>a fondo pluriennale vincolato</i> previsione di cassa	0,00 0,00 0,00	0,00 0,00 0,00	0,00 0,00 0,00	0,00 0,00 0,00	
Totale Programma	03	Gestione economica, finanziaria, programmazione e provveditorato	previsione di competenza <i>di cui già impegnato*</i> <i>a fondo pluriennale vincolato</i> previsione di cassa	83.310,00 0,00 0,00 83.310,00	0,00 0,00 0,00 0,00	0,00 0,00 0,00 0,00	83.310,00 0,00 0,00 83.310,00	
0106	Programma	06	Ufficio tecnico					
	Titolo 1		Spese correnti					
	33358/0	PREMI ASSICURATIVI LAVORI PUBBLICI	previsione di competenza <i>di cui già impegnato*</i> <i>a fondo pluriennale vincolato</i> previsione di cassa	77.480,00 0,00 0,00 77.480,00	0,00 0,00 0,00 0,00	0,00 0,00 0,00 0,00	77.480,00 0,00 0,00 77.480,00	CRUCIANI SUSANNA
	Totale Titolo	1	Spese correnti	77.480,00	0,00	0,00	77.480,00	
			<i>di cui già impegnato*</i> <i>a fondo pluriennale vincolato</i> previsione di cassa	0,00 0,00 0,00	0,00 0,00 0,00	0,00 0,00 0,00	0,00 0,00 0,00	
Totale Programma	06	Ufficio tecnico	previsione di competenza <i>di cui già impegnato*</i> <i>a fondo pluriennale vincolato</i> previsione di cassa	77.480,00 0,00 0,00 77.480,00	0,00 0,00 0,00 0,00	0,00 0,00 0,00 0,00	77.480,00 0,00 0,00 77.480,00	



P.E.G. AGGIORNATO PER UNITA' ORGANIZZATIVA
SPESE
0054 - AVVOCATURA

MISSIONE,PROGRAMMA,TITOLO CAPITOLO	DENOMINAZIONE		PREVISIONI ANNO 2024	VARIAZIONI		SOMME RISULTANTI	RESPONSABILE
				in aumento	in diminuzione		
0111	Programma 11	Altri servizi generali					
	Titolo 1	Spese correnti					
30562/0	FONDO INCENTIVANTE ATTIVITA' AFFARI LEGALI (FC. 10760 E)	previsione di competenza <i>di cui già impegnato*</i> <i>a fondo pluriennale vincolato</i> previsione di cassa	50.000,00 0,00 0,00 103.866,95	0,00 0,00 0,00 0,00	0,00 0,00 0,00 0,00	50.000,00 0,00 0,00 103.866,95	CRUCIANI SUSANNA
30563/0	STRAORDINARIO PERSONALE AFFARI LEGALI	previsione di competenza <i>di cui già impegnato*</i> <i>a fondo pluriennale vincolato</i> previsione di cassa	500,00 0,00 0,00 500,00	0,00 0,00 0,00 0,00	0,00 0,00 0,00 0,00	500,00 0,00 0,00 500,00	CRUCIANI SUSANNA
30564/0	MISSIONI E FORMAZIONE PERSONALE AFFARI LEGALI	previsione di competenza <i>di cui già impegnato*</i> <i>a fondo pluriennale vincolato</i> previsione di cassa	500,00 0,00 0,00 502,00	0,00 0,00 0,00 0,00	0,00 0,00 0,00 0,00	500,00 0,00 0,00 502,00	CRUCIANI SUSANNA
30977/0	FORMAZIONE E MISSIONI AFFARI LEGALI	previsione di competenza <i>di cui già impegnato*</i> <i>a fondo pluriennale vincolato</i> previsione di cassa	0,00 0,00 0,00 0,00	0,00 0,00 0,00 0,00	0,00 0,00 0,00 0,00	0,00 0,00 0,00 0,00	CRUCIANI SUSANNA
30978/0	CONSULENZE E SERVIZI AFFARI LEGALI	previsione di competenza <i>di cui già impegnato*</i> <i>a fondo pluriennale vincolato</i> previsione di cassa	1.025,00 0,00 0,00 1.025,00	0,00 0,00 0,00 0,00	0,00 0,00 0,00 0,00	1.025,00 0,00 0,00 1.025,00	CRUCIANI SUSANNA
32000/0	SPESE PER LITI ED ATTI IN DIFESA DELLE RAGIONI DEL COMUNE	previsione di competenza <i>di cui già impegnato*</i> <i>a fondo pluriennale vincolato</i> previsione di cassa	70.000,00 0,00 0,00 604.468,53	0,00 0,00 0,00 0,00	0,00 0,00 0,00 0,00	70.000,00 0,00 0,00 604.468,53	CRUCIANI SUSANNA
32001/0	SPESE PER LITI ED ATTI IN DIFESA DELLE RAGIONI DEL COMUNE (AA ACCANTONATO)	previsione di competenza <i>di cui già impegnato*</i> <i>a fondo pluriennale vincolato</i> previsione di cassa	0,00 0,00 0,00 35.550,45	0,00 0,00 0,00 0,00	0,00 0,00 0,00 0,00	0,00 0,00 0,00 35.550,45	CRUCIANI SUSANNA



P.E.G. AGGIORNATO PER UNITA' ORGANIZZATIVA
SPESE
0054 - AVVOCATURA

MISSIONE,PROGRAMMA,TITOLO CAPITOLO	DENOMINAZIONE		PREVISIONI ANNO 2024	VARIAZIONI		SOMME RISULTANTI	RESPONSABILE
				in aumento	in diminuzione		
32010/0	RIMBORSO SPESE LEGALI A DIPENDENTI E AMMINISTRATORI (ART. 67 DPR 268/87)	previsione di competenza	10.000,00	0,00	0,00	10.000,00	CRUCIANI SUSANNA
		<i>di cui già impegnato*</i>	0,00	0,00	0,00	0,00	
		<i>a fondo pluriennale vincolato</i>		0,00	0,00	0,00	
		previsione di cassa	12.792,52	0,00	0,00	12.792,52	
32050/0	SPESE PER ARBITRATI,DEFINIZIONE CONTENZIOSI,ECC.	previsione di competenza	20.000,00	0,00	0,00	20.000,00	CRUCIANI SUSANNA
		<i>di cui già impegnato*</i>	0,00	0,00	0,00	0,00	
		<i>a fondo pluriennale vincolato</i>		0,00	0,00	0,00	
		previsione di cassa	70.984,76	0,00	0,00	70.984,76	
32060/0	INTERESSI DI MORA DA SENTENZE DI CONDANNA (AA ACCANTONATO)	previsione di competenza	0,00	0,00	0,00	0,00	CRUCIANI SUSANNA
		<i>di cui già impegnato*</i>	0,00	0,00	0,00	0,00	
		<i>a fondo pluriennale vincolato</i>		0,00	0,00	0,00	
		previsione di cassa	408.468,25	0,00	0,00	408.468,25	
34150/0	PREMI ASSICURAZIONI DELL'ENTE	previsione di competenza	9.457,50	0,00	0,00	9.457,50	CRUCIANI SUSANNA
		<i>di cui già impegnato*</i>	0,00	0,00	0,00	0,00	
		<i>a fondo pluriennale vincolato</i>		0,00	0,00	0,00	
		previsione di cassa	9.457,50	0,00	0,00	9.457,50	
50650/0	RIMBORSO QUOTE INESIGIBILI DI ENTRATE E PROVENTI DIVERSI ALLE FAMIGLIE	previsione di competenza	10.000,00	0,00	0,00	10.000,00	CRUCIANI SUSANNA
		<i>di cui già impegnato*</i>	0,00	0,00	0,00	0,00	
		<i>a fondo pluriennale vincolato</i>		0,00	0,00	0,00	
		previsione di cassa	10.000,00	0,00	0,00	10.000,00	
51300/0	FONDO VINCOLATO FINANZIAMENTO RESIDUI PERENTI (FINANZ DA A.A.)	previsione di competenza	0,00	0,00	0,00	0,00	CRUCIANI SUSANNA
		<i>di cui già impegnato*</i>	0,00	0,00	0,00	0,00	
		<i>a fondo pluriennale vincolato</i>		0,00	0,00	0,00	
		previsione di cassa		0,00	0,00	0,00	
Totale Titolo	1	Spese correnti					
		previsione di competenza	171.482,50	0,00	0,00	171.482,50	
		<i>di cui già impegnato*</i>		0,00	0,00	0,00	
		<i>a fondo pluriennale vincolato</i>		0,00	0,00	0,00	
		previsione di cassa	1.257.615,96	0,00	0,00	1.257.615,96	
Totale Programma	11	Altri servizi generali					
		previsione di competenza	171.482,50	0,00	0,00	171.482,50	
		<i>di cui già impegnato*</i>		0,00	0,00	0,00	
		<i>a fondo pluriennale vincolato</i>		0,00	0,00	0,00	
		previsione di cassa	1.257.615,96	0,00	0,00	1.257.615,96	



P.E.G. AGGIORNATO PER UNITA' ORGANIZZATIVA
SPESE
0054 - AVVOCATURA

MISSIONE, PROGRAMMA, TITOLO CAPITOLO	DENOMINAZIONE		PREVISIONI ANNO 2024	VARIAZIONI		SOMME RISULTANTI	RESPONSABILE
				in aumento	in diminuzione		
<i>Totale MISSIONE 01</i>	<i>Servizi istituzionali, generali e di gestione</i>	previsione di competenza <i>di cui già impegnato*</i>	332.272,50	0,00	0,00	332.272,50	
		<i>a fondo pluriennale vincolato</i>		0,00	0,00	0,00	
		previsione di cassa	1.418.405,96	0,00	0,00	1.418.405,96	



P.E.G. AGGIORNATO PER UNITA' ORGANIZZATIVA
SPESE
0054 - AVVOCATURA

MISSIONE, PROGRAMMA, TITOLO CAPITOLO	DENOMINAZIONE		PREVISIONI ANNO 2024	VARIAZIONI		SOMME RISULTANTI	RESPONSABILE	
				in aumento	in diminuzione			
<i>MISSIONE</i>	<i>03</i>	<i>Ordine pubblico e sicurezza</i>						
0301	Programma	01	Polizia locale e amministrativa					
	Titolo 1		Spese correnti					
	35461/0	PREMI ASSICURATIVI POLIZIA MUNICIPALE	previsione di competenza <i>di cui già impegnato*</i> <i>a fondo pluriennale vincolato</i>	139.840,00 0,00	0,00 0,00	0,00 0,00	139.840,00 0,00	CRUCIANI SUSANNA
			previsione di cassa	139.840,00	0,00	0,00	139.840,00	
	Totale Titolo	1	Spese correnti	139.840,00	0,00	0,00	139.840,00	
			<i>di cui già impegnato*</i> <i>a fondo pluriennale vincolato</i>	0,00 0,00	0,00 0,00	0,00 0,00	0,00 0,00	
			previsione di cassa	139.840,00	0,00	0,00	139.840,00	
	Totale Programma	01	Polizia locale e amministrativa	139.840,00	0,00	0,00	139.840,00	
			<i>di cui già impegnato*</i> <i>a fondo pluriennale vincolato</i>	0,00 0,00	0,00 0,00	0,00 0,00	0,00 0,00	
			previsione di cassa	139.840,00	0,00	0,00	139.840,00	
0302	Programma	02	Sistema integrato di sicurezza urbana					
	Titolo 1		Spese correnti					
	35500/6	SPESE DI GIUDIZIO VIOLAZIONI CDS (FC 7100-7200)	previsione di competenza <i>di cui già impegnato*</i> <i>a fondo pluriennale vincolato</i>	20.000,00 0,00	0,00 0,00	0,00 0,00	20.000,00 0,00	CRUCIANI SUSANNA
			previsione di cassa	32.493,55	0,00	0,00	32.493,55	
	Totale Titolo	1	Spese correnti	20.000,00	0,00	0,00	20.000,00	
			<i>di cui già impegnato*</i> <i>a fondo pluriennale vincolato</i>	0,00 0,00	0,00 0,00	0,00 0,00	0,00 0,00	
			previsione di cassa	32.493,55	0,00	0,00	32.493,55	
	Totale Programma	02	Sistema integrato di sicurezza urbana	20.000,00	0,00	0,00	20.000,00	
			<i>di cui già impegnato*</i> <i>a fondo pluriennale vincolato</i>	0,00 0,00	0,00 0,00	0,00 0,00	0,00 0,00	
			previsione di cassa	32.493,55	0,00	0,00	32.493,55	
Totale MISSIONE 03		Ordine pubblico e sicurezza	previsione di competenza <i>di cui già impegnato*</i> <i>a fondo pluriennale vincolato</i>	159.840,00 0,00	0,00 0,00	0,00 0,00	159.840,00 0,00	
			previsione di cassa	172.333,55	0,00	0,00	172.333,55	



**P.E.G. AGGIORNATO PER UNITA' ORGANIZZATIVA
SPESE
0054 - AVVOCATURA**

MISSIONE,PROGRAMMA,TITOLO CAPITOLO	DENOMINAZIONE		PREVISIONI ANNO 2024	VARIAZIONI		SOMME RISULTANTI	RESPONSABILE	
				in aumento	in diminuzione			
<i>MISSIONE</i>	<i>04</i>	<i>Istruzione e diritto allo studio</i>						
0406	Programma	06	Servizi ausiliari all'istruzione					
	Titolo 1		Spese correnti					
	39161/0	PREMI ASSICURATIVI SERVIZI EDUCATIVI	previsione di competenza <i>di cui già impegnato*</i> <i>a fondo pluriennale vincolato</i>	79.970,86 0,00	0,00 0,00	0,00 0,00	79.970,86 0,00	CRUCIANI SUSANNA
			previsione di cassa	79.970,86	0,00	0,00	79.970,86	
	Totale Titolo	1	Spese correnti	79.970,86	0,00	0,00	79.970,86	
			<i>di cui già impegnato*</i> <i>a fondo pluriennale vincolato</i>	0,00 0,00	0,00 0,00	0,00 0,00	0,00 0,00	
			previsione di cassa	79.970,86	0,00	0,00	79.970,86	
	Totale Programma	06	Servizi ausiliari all'istruzione	79.970,86	0,00	0,00	79.970,86	
			<i>di cui già impegnato*</i> <i>a fondo pluriennale vincolato</i>	0,00 0,00	0,00 0,00	0,00 0,00	0,00 0,00	
			previsione di cassa	79.970,86	0,00	0,00	79.970,86	
	Totale MISSIONE 04	<i>Istruzione e diritto allo studio</i>	previsione di competenza <i>di cui già impegnato*</i> <i>a fondo pluriennale vincolato</i>	79.970,86	0,00	0,00	79.970,86	
			previsione di cassa	79.970,86	0,00	0,00	79.970,86	



**P.E.G. AGGIORNATO PER UNITA' ORGANIZZATIVA
SPESE
0054 - AVVOCATURA**

MISSIONE,PROGRAMMA,TITOLO CAPITOLO	DENOMINAZIONE		PREVISIONI ANNO 2024	VARIAZIONI		SOMME RISULTANTI	RESPONSABILE
				in aumento	in diminuzione		
<i>MISSIONE</i> 05	<i>Tutela e valorizzazione dei beni e delle attività culturali</i>						
0502	Programma 02	Attività culturali e interventi diversi nel settore culturale					
Titolo 1	Spese correnti						
39540/0	PREMI ASSICURATIVI BIBLIOTECA-MUSEO (RILEVANTE IVA)	previsione di competenza	9.555,00	0,00	0,00	9.555,00	CRUCIANI SUSANNA
		<i>di cui già impegnato*</i>	0,00	0,00	0,00	0,00	
		<i>a fondo pluriennale vincolato</i>		0,00	0,00	0,00	
		previsione di cassa	9.555,44	0,00	0,00	9.555,44	
40461/0	PREMI ASSICURATIVI TEATRO	previsione di competenza	5.500,00	0,00	0,00	5.500,00	CRUCIANI SUSANNA
		<i>di cui già impegnato*</i>	0,00	0,00	0,00	0,00	
		<i>a fondo pluriennale vincolato</i>		0,00	0,00	0,00	
		previsione di cassa	5.989,68	0,00	0,00	5.989,68	
Totale Titolo	1	Spese correnti	15.055,00	0,00	0,00	15.055,00	
		<i>di cui già impegnato*</i>		0,00	0,00	0,00	
		<i>a fondo pluriennale vincolato</i>		0,00	0,00	0,00	
		previsione di cassa	15.545,12	0,00	0,00	15.545,12	
Totale Programma	02	Attività culturali e interventi diversi nel settore culturale	15.055,00	0,00	0,00	15.055,00	
		<i>di cui già impegnato*</i>		0,00	0,00	0,00	
		<i>a fondo pluriennale vincolato</i>		0,00	0,00	0,00	
		previsione di cassa	15.545,12	0,00	0,00	15.545,12	
Totale MISSIONE 05	Tutela e valorizzazione dei beni e delle attività culturali		15.055,00	0,00	0,00	15.055,00	
		<i>di cui già impegnato*</i>		0,00	0,00	0,00	
		<i>a fondo pluriennale vincolato</i>		0,00	0,00	0,00	
		previsione di cassa	15.545,12	0,00	0,00	15.545,12	



P.E.G. AGGIORNATO PER UNITA' ORGANIZZATIVA
SPESE
0054 - AVVOCATURA

MISSIONE, PROGRAMMA, TITOLO CAPITOLO	DENOMINAZIONE		PREVISIONI ANNO 2024	VARIAZIONI		SOMME RISULTANTI	RESPONSABILE	
				in aumento	in diminuzione			
<i>MISSIONE</i>	<i>08</i>	<i>Assetto del territorio ed edilizia abitativa</i>						
0801	Programma	01	Urbanistica e assetto del territorio					
	Titolo 1		Spese correnti					
41629/0	PREMI ASSICURATIVI GESTIONE DEL TERRITORIO		previsione di competenza <i>di cui già impegnato*</i> <i>a fondo pluriennale vincolato</i> previsione di cassa	5.000,00 0,00 5.688,00	0,00 0,00 0,00	0,00 0,00 0,00	5.000,00 0,00 0,00 5.688,00	CRUCIANI SUSANNA
41639/0	PREMI ASSICURATIVI GESTIONE DEL TERRITORIO		previsione di competenza <i>di cui già impegnato*</i> <i>a fondo pluriennale vincolato</i> previsione di cassa	9.500,00 0,00 9.543,61	0,00 0,00 0,00	0,00 0,00 0,00	9.500,00 0,00 0,00 9.543,61	CRUCIANI SUSANNA
Totale Titolo	1		Spese correnti	14.500,00	0,00	0,00	14.500,00	
			<i>di cui già impegnato*</i> <i>a fondo pluriennale vincolato</i> previsione di cassa	0,00 0,00 15.231,61	0,00 0,00 0,00	0,00 0,00 0,00	0,00 0,00 15.231,61	
Totale Programma	01	Urbanistica e assetto del territorio	previsione di competenza <i>di cui già impegnato*</i> <i>a fondo pluriennale vincolato</i> previsione di cassa	14.500,00 0,00 15.231,61	0,00 0,00 0,00	0,00 0,00 0,00	14.500,00 0,00 0,00 15.231,61	
Totale MISSIONE 08		Assetto del territorio ed edilizia abitativa	previsione di competenza <i>di cui già impegnato*</i> <i>a fondo pluriennale vincolato</i> previsione di cassa	14.500,00 0,00 15.231,61	0,00 0,00 0,00	0,00 0,00 0,00	14.500,00 0,00 0,00 15.231,61	



**P.E.G. AGGIORNATO PER UNITA' ORGANIZZATIVA
SPESE
0054 - AVVOCATURA**

MISSIONE, PROGRAMMA, TITOLO CAPITOLO	DENOMINAZIONE		PREVISIONI ANNO 2024	VARIAZIONI		SOMME RISULTANTI	RESPONSABILE
				in aumento	in diminuzione		
<i>MISSIONE</i> 09	<i>Sviluppo sostenibile e tutela del territorio e dell'ambiente</i>						
0902	Programma 02	Tutela, valorizzazione e recupero ambientale					
	Titolo 1	Spese correnti					
46516/0	PREMI ASSICURATIVI PARCHI GIARDINI	previsione di competenza <i>di cui già impegnato*</i> <i>a fondo pluriennale vincolato</i>	22.000,00 0,00	0,00 0,00	0,00 0,00	22.000,00 0,00	CRUCIANI SUSANNA
		previsione di cassa	22.000,00	0,00	0,00	22.000,00	
Totale Titolo	1	Spese correnti	22.000,00	0,00	0,00	22.000,00	
		<i>di cui già impegnato*</i> <i>a fondo pluriennale vincolato</i>		0,00 0,00	0,00 0,00	0,00 0,00	
		previsione di cassa	22.000,00	0,00	0,00	22.000,00	
Totale Programma	02	Tutela, valorizzazione e recupero ambientale	22.000,00	0,00	0,00	22.000,00	
		<i>di cui già impegnato*</i> <i>a fondo pluriennale vincolato</i>		0,00 0,00	0,00 0,00	0,00 0,00	
		previsione di cassa	22.000,00	0,00	0,00	22.000,00	
Totale MISSIONE 09	<i>Sviluppo sostenibile e tutela del territorio e dell'ambiente</i>		22.000,00	0,00	0,00	22.000,00	
		<i>di cui già impegnato*</i> <i>a fondo pluriennale vincolato</i>		0,00 0,00	0,00 0,00	0,00 0,00	
		previsione di cassa	22.000,00	0,00	0,00	22.000,00	



P.E.G. AGGIORNATO PER UNITA' ORGANIZZATIVA
SPESE
0054 - AVVOCATURA

MISSIONE, PROGRAMMA, TITOLO CAPITOLO	DENOMINAZIONE		PREVISIONI ANNO 2024	VARIAZIONI		SOMME RISULTANTI	RESPONSABILE
				in aumento	in diminuzione		
<i>MISSIONE</i>	<i>10</i>	<i>Trasporti e diritto alla mobilità</i>					
1005	Programma	05	Viabilità e infrastrutture stradali				
Titolo 1	Spese correnti						
48600/0	PREMI ASSICURATIVI SULLA VIABILITA'	previsione di competenza <i>di cui già impegnato*</i> <i>a fondo pluriennale vincolato</i> previsione di cassa	0,00 0,00	0,00 0,00	0,00 0,00	0,00 0,00	CRUCIANI SUSANNA
48652/0	INDENNIZZI PER SINISTRI FUORI ASSICURAZIONE	previsione di competenza <i>di cui già impegnato*</i> <i>a fondo pluriennale vincolato</i> previsione di cassa	50.000,00 0,00	0,00 0,00	0,00 0,00	50.000,00 0,00	CRUCIANI SUSANNA
Totale Titolo	1	Spese correnti	50.000,00	0,00	0,00	50.000,00	
Totale Programma	05	Viabilità e infrastrutture stradali	50.000,00	0,00	0,00	50.000,00	
Totale MISSIONE 10		Trasporti e diritto alla mobilità	50.000,00	0,00	0,00	50.000,00	



**P.E.G. AGGIORNATO PER UNITA' ORGANIZZATIVA
SPESE
0054 - AVVOCATURA**

MISSIONE, PROGRAMMA, TITOLO CAPITOLO	DENOMINAZIONE		PREVISIONI ANNO 2024	VARIAZIONI		SOMME RISULTANTI	RESPONSABILE	
				in aumento	in diminuzione			
<i>MISSIONE</i>	<i>11</i>	<i>Soccorso civile</i>						
1101	Programma	01	Sistema di protezione civile					
	Titolo 1		Spese correnti					
58914/0	PREMI ASSICURATIVI PROTEZIONE CIVILE		previsione di competenza <i>di cui già impegnato*</i> <i>a fondo pluriennale vincolato</i>	6.800,00 0,00	0,00 0,00	0,00 0,00	6.800,00 0,00	CRUCIANI SUSANNA
			previsione di cassa	6.800,99	0,00	0,00	6.800,99	
	Totale Titolo	1	Spese correnti	6.800,00	0,00	0,00	6.800,00	
			<i>di cui già impegnato*</i> <i>a fondo pluriennale vincolato</i>	0,00 0,00	0,00 0,00	0,00 0,00	0,00 0,00	
			previsione di cassa	6.800,99	0,00	0,00	6.800,99	
	Totale Programma	01	Sistema di protezione civile	6.800,00	0,00	0,00	6.800,00	
			<i>di cui già impegnato*</i> <i>a fondo pluriennale vincolato</i>	0,00 0,00	0,00 0,00	0,00 0,00	0,00 0,00	
			previsione di cassa	6.800,99	0,00	0,00	6.800,99	
	Totale MISSIONE 11		Soccorso civile	6.800,00	0,00	0,00	6.800,00	
			<i>di cui già impegnato*</i> <i>a fondo pluriennale vincolato</i>	0,00 0,00	0,00 0,00	0,00 0,00	0,00 0,00	
			previsione di cassa	6.800,99	0,00	0,00	6.800,99	



**P.E.G. AGGIORNATO PER UNITA' ORGANIZZATIVA
SPESE
0054 - AVVOCATURA**

MISSIONE,PROGRAMMA,TITOLO CAPITOLO	DENOMINAZIONE		PREVISIONI ANNO 2024	VARIAZIONI		SOMME RISULTANTI	RESPONSABILE
				in aumento	in diminuzione		
<i>MISSIONE</i>	<i>12</i>	<i>Diritti sociali, politiche sociali e famiglia</i>					
<i>1204</i>	<i>Programma</i>	<i>04</i>					
	Titolo 1	Spese correnti					
48144/0	PREMI ASSICURATIVI ATTIVITA' SOCIALI	previsione di competenza <i>di cui già impegnato*</i> <i>a fondo pluriennale vincolato</i>	17.750,00 0,00	0,00 0,00	0,00 0,00	17.750,00 0,00	CRUCIANI SUSANNA
		previsione di cassa	17.750,00	0,00	0,00	17.750,00	
Totale Titolo	1	Spese correnti					
		previsione di competenza <i>di cui già impegnato*</i> <i>a fondo pluriennale vincolato</i>	17.750,00 0,00	0,00 0,00	0,00 0,00	17.750,00 0,00	
		previsione di cassa	17.750,00	0,00	0,00	17.750,00	
Totale Programma	04	Interventi per soggetti a rischio di esclusione sociale					
		previsione di competenza <i>di cui già impegnato*</i> <i>a fondo pluriennale vincolato</i>	17.750,00 0,00	0,00 0,00	0,00 0,00	17.750,00 0,00	
		previsione di cassa	17.750,00	0,00	0,00	17.750,00	
Totale MISSIONE 12		Diritti sociali, politiche sociali e famiglia					
		previsione di competenza <i>di cui già impegnato*</i> <i>a fondo pluriennale vincolato</i>	17.750,00 0,00	0,00 0,00	0,00 0,00	17.750,00 0,00	
		previsione di cassa	17.750,00	0,00	0,00	17.750,00	



P.E.G. AGGIORNATO PER UNITA' ORGANIZZATIVA
SPESE
0054 - AVVOCATURA

MISSIONE, PROGRAMMA, TITOLO CAPITOLO	DENOMINAZIONE		PREVISIONI ANNO 2024	VARIAZIONI		SOMME RISULTANTI	RESPONSABILE
				in aumento	in diminuzione		
<i>MISSIONE</i> 14	<i>Sviluppo economico e competitività</i>						
1402	Programma 02	Commercio - reti distributive - tutela dei consumatori					
	Titolo 1	Spese correnti					
50352/0	PREMI ASSICURATIVI SVILUPPO ECONOMICO	previsione di competenza <i>di cui già impegnato*</i> <i>a fondo pluriennale vincolato</i>	23.200,00 0,00	0,00 0,00	0,00 0,00	23.200,00 0,00	CRUCIANI SUSANNA
		previsione di cassa	23.200,00	0,00	0,00	23.200,00	
Totale Titolo	1	Spese correnti	23.200,00	0,00	0,00	23.200,00	
		<i>di cui già impegnato*</i> <i>a fondo pluriennale vincolato</i>	0,00 0,00	0,00 0,00	0,00 0,00	0,00 0,00	
		previsione di cassa	23.200,00	0,00	0,00	23.200,00	
Totale Programma	02	Commercio - reti distributive - tutela dei consumatori	23.200,00	0,00	0,00	23.200,00	
		<i>di cui già impegnato*</i> <i>a fondo pluriennale vincolato</i>	0,00 0,00	0,00 0,00	0,00 0,00	0,00 0,00	
		previsione di cassa	23.200,00	0,00	0,00	23.200,00	
Totale MISSIONE 14	Sviluppo economico e competitività	previsione di competenza <i>di cui già impegnato*</i> <i>a fondo pluriennale vincolato</i> previsione di cassa	23.200,00 0,00 0,00 23.200,00	0,00 0,00 0,00 0,00	0,00 0,00 0,00 0,00	23.200,00 0,00 0,00 23.200,00	
Totale UO 0054	AVVOCATURA	previsione di competenza <i>di cui già impegnato*</i> <i>a fondo pluriennale vincolato</i> previsione di cassa	721.388,36 0,00 0,00 1.821.238,09	0,00 0,00 0,00 0,00	0,00 0,00 0,00 0,00	721.388,36 0,00 0,00 1.821.238,09	



P.E.G. AGGIORNATO PER UNITA' ORGANIZZATIVA
SPESE
0059 - SERVIZIO PATRIMONIO

MISSIONE, PROGRAMMA, TITOLO CAPITOLO	DENOMINAZIONE	PREVISIONI ANNO 2024	VARIAZIONI		SOMME RISULTANTI	RESPONSABILE	
			in aumento	in diminuzione			
<i>MISSIONE</i>	<i>01</i>	<i>Servizi istituzionali, generali e di gestione</i>					
0101	Programma 01	Organi istituzionali					
	Titolo 1	Spese correnti					
	34201/0	ACCATASTAMENTI PATRIMONIALI	previsione di competenza <i>di cui già impegnato*</i> a fondo pluriennale vincolato	0,00 0,00 0,00	0,00 0,00 0,00	0,00 0,00 0,00	BERNARDINI ENZA
			previsione di cassa	22.743,33	0,00	22.743,33	
	Totale Titolo	1	Spese correnti	0,00	0,00	0,00	
			<i>di cui già impegnato*</i> a fondo pluriennale vincolato	0,00 0,00	0,00 0,00	0,00 0,00	
			previsione di cassa	22.743,33	0,00	22.743,33	
	Totale Programma	01	Organi istituzionali	0,00	0,00	0,00	
			<i>di cui già impegnato*</i> a fondo pluriennale vincolato	0,00 0,00	0,00 0,00	0,00 0,00	
			previsione di cassa	22.743,33	0,00	22.743,33	
0105	Programma 05	Gestione dei beni demaniali e patrimoniali					
	Titolo 1	Spese correnti					
	31195/1	FITTO LOCALI E SPESE CONDOMINIALI UFFICI DECENTRATI	previsione di competenza <i>di cui già impegnato*</i> a fondo pluriennale vincolato	40.000,00 3.794,37 0,00	0,00 0,00 0,00	40.000,00 3.794,37 0,00	BERNARDINI ENZA
			previsione di cassa	42.121,16	0,00	42.121,16	
	31460/0	FITTO IMMOBILI PER SERVIZI COMUNALI	previsione di competenza <i>di cui già impegnato*</i> a fondo pluriennale vincolato	297.250,56 0,00 0,00	0,00 0,00 0,00	297.250,56 0,00 0,00	BERNARDINI ENZA
			previsione di cassa	323.978,32	0,00	323.978,32	
	34000/0	CENSI, CANONI, LIVELLI ED ALTRE PRESTAZIONI PASSIVE	previsione di competenza <i>di cui già impegnato*</i> a fondo pluriennale vincolato	25.800,00 0,00 0,00	0,00 0,00 0,00	25.800,00 0,00 0,00	BERNARDINI ENZA
			previsione di cassa	33.478,46	0,00	33.478,46	
	34200/0	CONSULENZE E SERVIZI SERVIZIO PATRIMONIO	previsione di competenza <i>di cui già impegnato*</i> a fondo pluriennale vincolato	10.000,00 0,00 0,00	0,00 0,00 0,00	10.000,00 0,00 0,00	BERNARDINI ENZA



P.E.G. AGGIORNATO PER UNITA' ORGANIZZATIVA
SPESE
0059 - SERVIZIO PATRIMONIO

MISSIONE, PROGRAMMA, TITOLO CAPITOLO	DENOMINAZIONE		PREVISIONI ANNO 2024	VARIAZIONI		SOMME RISULTANTI	RESPONSABILE
				in aumento	in diminuzione		
		previsione di cassa	44.573,79	0,00	0,00	44.573,79	
34203/0	MANUTENZIONE APPLICATIVI E SERVIZI CONNESSI PATRIMONIO	previsione di competenza	14.000,00	0,00	0,00	14.000,00	BERNARDINI ENZA
		<i>di cui già impegnato*</i>	11.712,00	0,00	0,00	11.712,00	
		<i>a fondo pluriennale vincolato</i>		0,00	0,00	0,00	
		previsione di cassa	14.000,00	0,00	0,00	14.000,00	
34210/0	VIGILANZA SUL PATRIMONIO COMUNALE	previsione di competenza	15.000,00	0,00	0,00	15.000,00	BERNARDINI ENZA
		<i>di cui già impegnato*</i>	0,00	0,00	0,00	0,00	
		<i>a fondo pluriennale vincolato</i>		0,00	0,00	0,00	
		previsione di cassa	37.865,60	0,00	0,00	37.865,60	
34211/0	FORMAZIONE PROFESSIONALE PATRIMONIO	previsione di competenza	2.000,00	0,00	0,00	2.000,00	BERNARDINI ENZA
		<i>di cui già impegnato*</i>	0,00	0,00	0,00	0,00	
		<i>a fondo pluriennale vincolato</i>		0,00	0,00	0,00	
		previsione di cassa	2.912,00	0,00	0,00	2.912,00	
34212/0	ROYALTY AREE ANTENNE TELEFONICHE (FC 9167)	previsione di competenza	0,00	0,00	0,00	0,00	BERNARDINI ENZA
		<i>di cui già impegnato*</i>	0,00	0,00	0,00	0,00	
		<i>a fondo pluriennale vincolato</i>		0,00	0,00	0,00	
		previsione di cassa		0,00	0,00	0,00	
34220/0	SPESE CONDOMINIALI PATRIMONIO	previsione di competenza	30.000,00	0,00	0,00	30.000,00	BERNARDINI ENZA
		<i>di cui già impegnato*</i>	2.074,90	0,00	0,00	2.074,90	
		<i>a fondo pluriennale vincolato</i>		0,00	0,00	0,00	
		previsione di cassa	31.122,33	0,00	0,00	31.122,33	
34360/0	STRAORDINARIO PERSONALE UFFICIO PATRIMONIO	previsione di competenza	0,00	0,00	0,00	0,00	BERNARDINI ENZA
		<i>di cui già impegnato*</i>	0,00	0,00	0,00	0,00	
		<i>a fondo pluriennale vincolato</i>		0,00	0,00	0,00	
		previsione di cassa		0,00	0,00	0,00	
34450/0	BENI SPECIFICI PER SERVIZIO PATRIMONIO	previsione di competenza	1.000,00	0,00	0,00	1.000,00	BERNARDINI ENZA
		<i>di cui già impegnato*</i>	0,00	0,00	0,00	0,00	
		<i>a fondo pluriennale vincolato</i>		0,00	0,00	0,00	
		previsione di cassa	1.000,00	0,00	0,00	1.000,00	
Totale Titolo	1	Spese correnti	435.050,56	0,00	0,00	435.050,56	
		<i>di cui già impegnato*</i>	17.581,27	0,00	0,00	17.581,27	
		<i>a fondo pluriennale vincolato</i>		0,00	0,00	0,00	
		previsione di cassa	531.051,66	0,00	0,00	531.051,66	



**P.E.G. AGGIORNATO PER UNITA' ORGANIZZATIVA
SPESE
0059 - SERVIZIO PATRIMONIO**

MISSIONE,PROGRAMMA,TITOLO CAPITOLO	DENOMINAZIONE		PREVISIONI ANNO 2024	VARIAZIONI		SOMME RISULTANTI	RESPONSABILE
				in aumento	in diminuzione		
Titolo 2	Spese in conto capitale						
52020/0	SOFTWARE SERVIZIO PATRIMONIO	previsione di competenza <i>di cui già impegnato*</i> <i>a fondo pluriennale vincolato</i> previsione di cassa	0,00 0,00 10.793,20	0,00 0,00 0,00 0,00	0,00 0,00 0,00 0,00	0,00 0,00 0,00 10.793,20	BERNARDINI ENZA
56424/0	VALUTAZIONE PATRIMONIO PER PIANIFICAZIONE URBANISTICA (AV DPR 380/01)	previsione di competenza <i>di cui già impegnato*</i> <i>a fondo pluriennale vincolato</i> previsione di cassa	0,00 0,00 0,00	0,00 0,00 0,00 0,00	0,00 0,00 0,00 0,00	0,00 0,00 0,00 0,00	BERNARDINI ENZA
84002/0	FED. DEMANIALE-DLGS 85/2010-ART. 9-QUOTA STATO (FC 11910)	previsione di competenza <i>di cui già impegnato*</i> <i>a fondo pluriennale vincolato</i> previsione di cassa	0,00 0,00 0,00	0,00 0,00 0,00 0,00	0,00 0,00 0,00 0,00	0,00 0,00 0,00 0,00	BERNARDINI ENZA
Totale Titolo 2	Spese in conto capitale	previsione di competenza <i>di cui già impegnato*</i> <i>a fondo pluriennale vincolato</i> previsione di cassa	0,00 10.793,20	0,00 0,00 0,00 0,00	0,00 0,00 0,00 0,00	0,00 0,00 0,00 10.793,20	
Titolo 3	Spese per incremento attivita' finanziarie						
84410/0	PARTECIPAZIONI SOCIETARIE DEL COMUNE (DISMISSIONI FC 11900)	previsione di competenza <i>di cui già impegnato*</i> <i>a fondo pluriennale vincolato</i> previsione di cassa	0,00 0,00 0,00	0,00 0,00 0,00 0,00	0,00 0,00 0,00 0,00	0,00 0,00 0,00 0,00	BERNARDINI ENZA
84411/0	PARTECIPAZIONI AZIONARIE (.A.A LIBERO)	previsione di competenza <i>di cui già impegnato*</i> <i>a fondo pluriennale vincolato</i> previsione di cassa	0,00 0,00 0,00	0,00 0,00 0,00 0,00	0,00 0,00 0,00 0,00	0,00 0,00 0,00 0,00	BERNARDINI ENZA
Totale Titolo 3	Spese per incremento attivita' finanziarie	previsione di competenza <i>di cui già impegnato*</i> <i>a fondo pluriennale vincolato</i> previsione di cassa	0,00 0,00	0,00 0,00 0,00 0,00	0,00 0,00 0,00 0,00	0,00 0,00 0,00 0,00	



P.E.G. AGGIORNATO PER UNITA' ORGANIZZATIVA
SPESE
0059 - SERVIZIO PATRIMONIO

MISSIONE, PROGRAMMA, TITOLO CAPITOLO	DENOMINAZIONE		PREVISIONI ANNO 2024	VARIAZIONI		SOMME RISULTANTI	RESPONSABILE
				in aumento	in diminuzione		
Totale Programma 05	Gestione dei beni demaniali e patrimoniali	previsione di competenza <i>di cui già impegnato*</i> a fondo pluriennale vincolato previsione di cassa	435.050,56 17.581,27 0,00 541.844,86	0,00 0,00 0,00 0,00	0,00 0,00 0,00 0,00	435.050,56 17.581,27 0,00 541.844,86	
0106 Programma 06	Ufficio tecnico						
Titolo 2	Spese in conto capitale						
52775/0	ACQUISTO E RISTRUTT. FONDO ARCHIVIO COMUNALE MUTUO (FC 14374)	previsione di competenza <i>di cui già impegnato*</i> a fondo pluriennale vincolato previsione di cassa	400.000,00 0,00 0,00 400.000,00	0,00 0,00 0,00 0,00	0,00 0,00 0,00 0,00	400.000,00 0,00 0,00 400.000,00	BERNARDINI ENZA
53000/0	TRASFERIMENTO DI CAPITALI (DISMISSIONI)	previsione di competenza <i>di cui già impegnato*</i> a fondo pluriennale vincolato previsione di cassa	0,00 0,00 0,00 0,00	0,00 0,00 0,00 0,00	0,00 0,00 0,00 0,00	0,00 0,00 0,00 0,00	BERNARDINI ENZA
53001/0	TRASFERIMENTO CAPITALI (FINANZ. DA ENTRATE CORRENTI)	previsione di competenza <i>di cui già impegnato*</i> a fondo pluriennale vincolato previsione di cassa	0,00 0,00 0,00 142.740,00	0,00 0,00 0,00 0,00	0,00 0,00 0,00 0,00	0,00 0,00 0,00 142.740,00	BERNARDINI ENZA
Totale Titolo 2	Spese in conto capitale	previsione di competenza <i>di cui già impegnato*</i> a fondo pluriennale vincolato previsione di cassa	400.000,00 0,00 0,00 542.740,00	0,00 0,00 0,00 0,00	0,00 0,00 0,00 0,00	400.000,00 0,00 0,00 542.740,00	
Totale Programma 06	Ufficio tecnico	previsione di competenza <i>di cui già impegnato*</i> a fondo pluriennale vincolato previsione di cassa	400.000,00 0,00 0,00 542.740,00	0,00 0,00 0,00 0,00	0,00 0,00 0,00 0,00	400.000,00 0,00 0,00 542.740,00	
0111 Programma 11	Altri servizi generali						
Titolo 2	Spese in conto capitale						
55416/0	ACQUISTO IMMOBILE EX CINEMA MARRACCINI (FC DISMISSIONI)	previsione di competenza <i>di cui già impegnato*</i> a fondo pluriennale vincolato previsione di cassa	0,00 0,00 0,00 0,00	0,00 0,00 0,00 0,00	0,00 0,00 0,00 0,00	0,00 0,00 0,00 0,00	BERNARDINI ENZA



P.E.G. AGGIORNATO PER UNITA' ORGANIZZATIVA

SPESE

0059 - SERVIZIO PATRIMONIO

MISSIONE, PROGRAMMA, TITOLO CAPITOLO	DENOMINAZIONE		PREVISIONI ANNO 2024	VARIAZIONI		SOMME RISULTANTI	RESPONSABILE
				in aumento	in diminuzione		
55417/0	ACQUISTO IMMOBILE EX CINEMA MARRACCINI (FC MUTUO CAP 14371)	previsione di competenza	0,00	0,00	0,00	0,00	BERNARDINI ENZA
		<i>di cui già impegnato*</i>	0,00	0,00	0,00	0,00	
		<i>a fondo pluriennale vincolato</i>		0,00	0,00	0,00	
		previsione di cassa		0,00	0,00	0,00	
Totale Titolo	2 Spese in conto capitale	previsione di competenza	0,00	0,00	0,00	0,00	
		<i>di cui già impegnato*</i>		0,00	0,00	0,00	
		<i>a fondo pluriennale vincolato</i>		0,00	0,00	0,00	
		previsione di cassa	0,00	0,00	0,00	0,00	
Totale Programma	11 Altri servizi generali	previsione di competenza	0,00	0,00	0,00	0,00	
		<i>di cui già impegnato*</i>		0,00	0,00	0,00	
		<i>a fondo pluriennale vincolato</i>		0,00	0,00	0,00	
		previsione di cassa	0,00	0,00	0,00	0,00	
Totale MISSIONE 01	Servizi istituzionali, generali e di gestione	previsione di competenza	835.050,56	0,00	0,00	835.050,56	
		<i>di cui già impegnato*</i>	17.581,27	0,00	0,00	17.581,27	
		<i>a fondo pluriennale vincolato</i>		0,00	0,00	0,00	
		previsione di cassa	1.107.328,19	0,00	0,00	1.107.328,19	



P.E.G. AGGIORNATO PER UNITA' ORGANIZZATIVA
SPESE
0059 - SERVIZIO PATRIMONIO

MISSIONE, PROGRAMMA, TITOLO CAPITOLO	DENOMINAZIONE		PREVISIONI ANNO 2024	VARIAZIONI		SOMME RISULTANTI	RESPONSABILE
				in aumento	in diminuzione		
<i>MISSIONE</i> 04	<i>Istruzione e diritto allo studio</i>						
0401	Programma 01	Istruzione prescolastica					
	Titolo 1	Spese correnti					
	35920/0	LOCAZIONI MATERNE COMUNALI	previsione di competenza <i>di cui già impegnato*</i> a fondo pluriennale vincolato	6.900,00 0,00	0,00 0,00	0,00 0,00	6.900,00 0,00
			previsione di cassa	7.468,99	0,00	0,00	7.468,99
	Totale Titolo 1	Spese correnti	previsione di competenza <i>di cui già impegnato*</i> a fondo pluriennale vincolato	6.900,00 0,00	0,00 0,00	0,00 0,00	6.900,00 0,00
			previsione di cassa	7.468,99	0,00	0,00	7.468,99
	Totale Programma 01	Istruzione prescolastica	previsione di competenza <i>di cui già impegnato*</i> a fondo pluriennale vincolato	6.900,00 0,00	0,00 0,00	0,00 0,00	6.900,00 0,00
			previsione di cassa	7.468,99	0,00	0,00	7.468,99
0404	Programma 04	Istruzione universitaria					
	Titolo 1	Spese correnti					
	39051/0	CONTRIBUTO FONDAZIONE MPS PER IL POLO UNIVERSITARIO (F.C.4986)	previsione di competenza <i>di cui già impegnato*</i> a fondo pluriennale vincolato	0,00 0,00	0,00 0,00	0,00 0,00	0,00 0,00
			previsione di cassa		0,00	0,00	0,00
	Totale Titolo 1	Spese correnti	previsione di competenza <i>di cui già impegnato*</i> a fondo pluriennale vincolato	0,00 0,00	0,00 0,00	0,00 0,00	0,00 0,00
			previsione di cassa	0,00	0,00	0,00	0,00
	Totale Programma 04	Istruzione universitaria	previsione di competenza <i>di cui già impegnato*</i> a fondo pluriennale vincolato	0,00 0,00	0,00 0,00	0,00 0,00	0,00 0,00
			previsione di cassa	0,00	0,00	0,00	0,00
Totale MISSIONE 04	Istruzione e diritto allo studio		previsione di competenza <i>di cui già impegnato*</i> a fondo pluriennale vincolato	6.900,00 0,00	0,00 0,00	0,00 0,00	6.900,00 0,00
			previsione di cassa	7.468,99	0,00	0,00	7.468,99



**P.E.G. AGGIORNATO PER UNITA' ORGANIZZATIVA
SPESE
0059 - SERVIZIO PATRIMONIO**

MISSIONE, PROGRAMMA, TITOLO CAPITOLO	DENOMINAZIONE		PREVISIONI ANNO 2024	VARIAZIONI		SOMME RISULTANTI	RESPONSABILE
				in aumento	in diminuzione		
<i>MISSIONE</i> 05	<i>Tutela e valorizzazione dei beni e delle attività culturali</i>						
0502	Programma 02	Attività culturali e interventi diversi nel settore culturale					
Titolo 1	Spese correnti						
39900/0	FITTO IMMOBILI PER LA BIBLIOTECA	previsione di competenza <i>di cui già impegnato*</i> a fondo pluriennale vincolato previsione di cassa	0,00 0,00 0,00	0,00 0,00 0,00	0,00 0,00 0,00	0,00 0,00 0,00	BERNARDINI ENZA
40450/6	FITTO TEATRO MODERNO	previsione di competenza <i>di cui già impegnato*</i> a fondo pluriennale vincolato previsione di cassa	0,00 0,00 50,00	0,00 0,00 0,00	0,00 0,00 0,00	0,00 0,00 50,00	BERNARDINI ENZA
40551/0	FITTO IMMOBILI PER ATTIVITA' CULTURALI	previsione di competenza <i>di cui già impegnato*</i> a fondo pluriennale vincolato previsione di cassa	0,00 0,00 0,00	0,00 0,00 0,00	0,00 0,00 0,00	0,00 0,00 0,00	BERNARDINI ENZA
Totale Titolo	1 Spese correnti	previsione di competenza <i>di cui già impegnato*</i> a fondo pluriennale vincolato previsione di cassa	0,00 50,00	0,00 0,00	0,00 0,00	0,00 50,00	
Totale Programma	02 Attività culturali e interventi diversi nel settore culturale	previsione di competenza <i>di cui già impegnato*</i> a fondo pluriennale vincolato previsione di cassa	0,00 50,00	0,00 0,00	0,00 0,00	0,00 50,00	
Totale MISSIONE 05	Tutela e valorizzazione dei beni e delle attività culturali	previsione di competenza <i>di cui già impegnato*</i> a fondo pluriennale vincolato previsione di cassa	0,00 50,00	0,00 0,00	0,00 0,00	0,00 50,00	



**P.E.G. AGGIORNATO PER UNITA' ORGANIZZATIVA
SPESE
0059 - SERVIZIO PATRIMONIO**

MISSIONE, PROGRAMMA, TITOLO CAPITOLO	DENOMINAZIONE	PREVISIONI ANNO 2024	VARIAZIONI		SOMME RISULTANTI	RESPONSABILE
			in aumento	in diminuzione		
<i>MISSIONE</i> 08	<i>Aspetto del territorio ed edilizia abitativa</i>					
0801	Programma 01	Urbanistica e assetto del territorio				
	Titolo 2	Spese in conto capitale				
56650/0	ACQUISIZIONE AREE DEMANIALI-2'RATA-SCADENZA ANNO 1992-(FINANZ.DA CAP.13455-13460 E)	previsione di competenza <i>di cui già impegnato*</i> <i>a fondo pluriennale vincolato</i> previsione di cassa	0,00 0,00	0,00 0,00 0,00	0,00 0,00 0,00	0,00 BERNARDINI ENZA
Totale Titolo	2	Spese in conto capitale	0,00	0,00 0,00 0,00	0,00 0,00 0,00	
Totale Programma	01	Urbanistica e assetto del territorio	0,00	0,00 0,00 0,00	0,00 0,00 0,00	
0802	Programma 02	Edilizia residenziale pubblica e locale e piani di edilizia economico-popolare				
	Titolo 2	Spese in conto capitale				
56310/0	COSTRUZIONE ALLOGGI E.R.P. MARINA (F.C.20500 E)	previsione di competenza <i>di cui già impegnato*</i> <i>a fondo pluriennale vincolato</i> previsione di cassa	0,00 0,00	0,00 0,00 0,00	0,00 0,00 0,00	0,00 BERNARDINI ENZA
Totale Titolo	2	Spese in conto capitale	0,00	0,00 0,00 0,00	0,00 0,00 0,00	
Totale Programma	02	Edilizia residenziale pubblica e locale e piani di edilizia economico-popolare	0,00	0,00 0,00 0,00	0,00 0,00 0,00	
Totale MISSIONE 08	Aspetto del territorio ed edilizia abitativa	previsione di competenza <i>di cui già impegnato*</i> <i>a fondo pluriennale vincolato</i> previsione di cassa	0,00 0,00	0,00 0,00 0,00	0,00 0,00 0,00	



**P.E.G. AGGIORNATO PER UNITA' ORGANIZZATIVA
SPESE
0059 - SERVIZIO PATRIMONIO**

MISSIONE, PROGRAMMA, TITOLO CAPITOLO	DENOMINAZIONE		PREVISIONI ANNO 2024	VARIAZIONI		SOMME RISULTANTI	RESPONSABILE	
				in aumento	in diminuzione			
<i>MISSIONE</i> 09	<i>Sviluppo sostenibile e tutela del territorio e dell'ambiente</i>							
0901	Programma 01	Difesa del suolo						
	Titolo 1	Spese correnti						
	41346/0	CANONI DEMANIO IDRICO E DI BONIFICA	previsione di competenza <i>di cui già impegnato*</i> a fondo pluriennale vincolato	115.000,00 0,00 0,00	0,00 0,00 0,00	0,00 0,00 0,00	115.000,00 0,00 0,00	BERNARDINI ENZA
			previsione di cassa	116.733,09	0,00	0,00	116.733,09	
	Totale Titolo	1 Spese correnti	previsione di competenza <i>di cui già impegnato*</i> a fondo pluriennale vincolato	115.000,00 0,00 0,00	0,00 0,00 0,00	0,00 0,00 0,00	115.000,00 0,00 0,00	
			previsione di cassa	116.733,09	0,00	0,00	116.733,09	
	Totale Programma	01 Difesa del suolo	previsione di competenza <i>di cui già impegnato*</i> a fondo pluriennale vincolato	115.000,00 0,00 0,00	0,00 0,00 0,00	0,00 0,00 0,00	115.000,00 0,00 0,00	
			previsione di cassa	116.733,09	0,00	0,00	116.733,09	
0902	Programma 02	Tutela, valorizzazione e recupero ambientale						
	Titolo 1	Spese correnti						
	46500/0	FITTO IMMOBILE CENTRO EDUCAZIONE AMBIENTALE	previsione di competenza <i>di cui già impegnato*</i> a fondo pluriennale vincolato	180,00 180,00 0,00	0,00 0,00 0,00	0,00 0,00 0,00	180,00 180,00 0,00	BERNARDINI ENZA
			previsione di cassa	360,00	0,00	0,00	360,00	
	46501/0	FITTO IMMOBILI PER SERVIZI AMBIENTALI	previsione di competenza <i>di cui già impegnato*</i> a fondo pluriennale vincolato	0,00 0,00 0,00	0,00 0,00 0,00	0,00 0,00 0,00	0,00 0,00 0,00	BERNARDINI ENZA
			previsione di cassa		0,00	0,00	0,00	
	Totale Titolo	1 Spese correnti	previsione di competenza <i>di cui già impegnato*</i> a fondo pluriennale vincolato	180,00 180,00 0,00	0,00 0,00 0,00	0,00 0,00 0,00	180,00 180,00 0,00	
			previsione di cassa	360,00	0,00	0,00	360,00	
	Totale Programma	02 Tutela, valorizzazione e recupero ambientale	previsione di competenza <i>di cui già impegnato*</i> a fondo pluriennale vincolato	180,00 180,00 0,00	0,00 0,00 0,00	0,00 0,00 0,00	180,00 180,00 0,00	
			previsione di cassa	360,00	0,00	0,00	360,00	



P.E.G. AGGIORNATO PER UNITA' ORGANIZZATIVA

SPESE

0059 - SERVIZIO PATRIMONIO

MISSIONE, PROGRAMMA, TITOLO CAPITOLO	DENOMINAZIONE		PREVISIONI ANNO 2024	VARIAZIONI		SOMME RISULTANTI	RESPONSABILE
				in aumento	in diminuzione		
<i>Totale MISSIONE 09</i>	<i>Sviluppo sostenibile e tutela del territorio e dell'ambiente</i>	previsione di competenza	115.180,00	0,00	0,00	115.180,00	
		<i>di cui già impegnato*</i>	180,00	0,00	0,00	180,00	
		<i>a fondo pluriennale vincolato</i>		0,00	0,00	0,00	
		previsione di cassa	117.093,09	0,00	0,00	117.093,09	



P.E.G. AGGIORNATO PER UNITA' ORGANIZZATIVA
SPESE
0059 - SERVIZIO PATRIMONIO

MISSIONE, PROGRAMMA, TITOLO CAPITOLO	DENOMINAZIONE		PREVISIONI ANNO 2024	VARIAZIONI		SOMME RISULTANTI	RESPONSABILE
				in aumento	in diminuzione		
<i>MISSIONE</i>	<i>10</i>	<i>Trasporti e diritto alla mobilità</i>					
1005	Programma	05	Viabilità e infrastrutture stradali				
Titolo 1	Spese correnti						
48550/0	FITTO IMMOBILI PER SERVIZI ALLA VIABILITA'	previsione di competenza <i>di cui già impegnato*</i> a fondo pluriennale vincolato previsione di cassa	0,00 0,00 6.722,64	0,00 0,00 0,00	0,00 0,00 0,00	0,00 0,00 0,00	BERNARDINI ENZA
48551/0	CANONI PATRIMONIALI	previsione di competenza <i>di cui già impegnato*</i> a fondo pluriennale vincolato previsione di cassa	1.000,00 0,00 4.056,58	0,00 0,00 0,00	0,00 0,00 0,00	1.000,00 0,00 4.056,58	BERNARDINI ENZA
48651/0	CANONI PATRIMONIALI	previsione di competenza <i>di cui già impegnato*</i> a fondo pluriennale vincolato previsione di cassa	0,00 0,00 0,00	0,00 0,00 0,00	0,00 0,00 0,00	0,00 0,00 0,00	BERNARDINI ENZA
49851/0	QUOTA FUNZIONAMENTO CONSORZIO RIUNITO STRADE VICINALI	previsione di competenza <i>di cui già impegnato*</i> a fondo pluriennale vincolato previsione di cassa	20.000,00 0,00 80.000,00	0,00 0,00 0,00	0,00 0,00 0,00	20.000,00 0,00 80.000,00	BERNARDINI ENZA
Totale Titolo	1	Spese correnti					
		previsione di competenza <i>di cui già impegnato*</i> a fondo pluriennale vincolato previsione di cassa	21.000,00 0,00 90.779,22	0,00 0,00 0,00	0,00 0,00 0,00	21.000,00 0,00 90.779,22	
Titolo 2	Spese in conto capitale						
72075/0	ACQUISIZIONE TERRENI PER VIABILITA' -AVANZO AMME INVESTIMENTI	previsione di competenza <i>di cui già impegnato*</i> a fondo pluriennale vincolato previsione di cassa	0,00 0,00 0,00	0,00 0,00 0,00	0,00 0,00 0,00	0,00 0,00 0,00	BERNARDINI ENZA
72076/0	ACQUISIZIONE AREA PIAZZA MARCONI (MPS) FC 13545	previsione di competenza <i>di cui già impegnato*</i> a fondo pluriennale vincolato	0,00 0,00 0,00	0,00 0,00 0,00	0,00 0,00 0,00	0,00 0,00 0,00	BERNARDINI ENZA



P.E.G. AGGIORNATO PER UNITA' ORGANIZZATIVA
SPESE
0059 - SERVIZIO PATRIMONIO

MISSIONE, PROGRAMMA, TITOLO CAPITOLO	DENOMINAZIONE		PREVISIONI ANNO 2024	VARIAZIONI		SOMME RISULTANTI	RESPONSABILE
				in aumento	in diminuzione		
		previsione di cassa		0,00	0,00	0,00	
72080/0	ACQUISIZIONE AREE PIAZZA MARCONI (A.A. LIBERO)	previsione di competenza	0,00	0,00	0,00	0,00	BERNARDINI ENZA
		<i>di cui già impegnato*</i>	<i>0,00</i>	<i>0,00</i>	<i>0,00</i>	<i>0,00</i>	
		<i>a fondo pluriennale vincolato</i>		<i>0,00</i>	<i>0,00</i>	<i>0,00</i>	
		previsione di cassa		0,00	0,00	0,00	
72092/0	VIABILITA' VICINALE (AVANZO. AMM.NE LIBERO)	previsione di competenza	0,00	0,00	0,00	0,00	BERNARDINI ENZA
		<i>di cui già impegnato*</i>	<i>0,00</i>	<i>0,00</i>	<i>0,00</i>	<i>0,00</i>	
		<i>a fondo pluriennale vincolato</i>		<i>0,00</i>	<i>0,00</i>	<i>0,00</i>	
		previsione di cassa	18.964,29	0,00	0,00	18.964,29	
73006/0	MANUTENZIONE STRADE VICINALI CONSORTILI (DISMISSIONI)	previsione di competenza	0,00	0,00	0,00	0,00	BERNARDINI ENZA
		<i>di cui già impegnato*</i>	<i>0,00</i>	<i>0,00</i>	<i>0,00</i>	<i>0,00</i>	
		<i>a fondo pluriennale vincolato</i>		<i>0,00</i>	<i>0,00</i>	<i>0,00</i>	
		previsione di cassa	34.192,00	0,00	0,00	34.192,00	
73030/0	MANUTENZIONE STRADE VICINALI CONSORTILI (7100-7200)	previsione di competenza	126.000,00	0,00	0,00	126.000,00	BERNARDINI ENZA
		<i>di cui già impegnato*</i>	<i>0,00</i>	<i>0,00</i>	<i>0,00</i>	<i>0,00</i>	
		<i>a fondo pluriennale vincolato</i>		<i>0,00</i>	<i>0,00</i>	<i>0,00</i>	
		previsione di cassa	126.000,00	0,00	0,00	126.000,00	
Totale Titolo	2	Spese in conto capitale					
		previsione di competenza	126.000,00	0,00	0,00	126.000,00	
		<i>di cui già impegnato*</i>		<i>0,00</i>	<i>0,00</i>	<i>0,00</i>	
		<i>a fondo pluriennale vincolato</i>		<i>0,00</i>	<i>0,00</i>	<i>0,00</i>	
		previsione di cassa	179.156,29	0,00	0,00	179.156,29	
Totale Programma	05	Viabilità e infrastrutture stradali					
		previsione di competenza	147.000,00	0,00	0,00	147.000,00	
		<i>di cui già impegnato*</i>		<i>0,00</i>	<i>0,00</i>	<i>0,00</i>	
		<i>a fondo pluriennale vincolato</i>		<i>0,00</i>	<i>0,00</i>	<i>0,00</i>	
		previsione di cassa	269.935,51	0,00	0,00	269.935,51	
Totale MISSIONE 10		Trasporti e diritto alla mobilità					
		previsione di competenza	147.000,00	0,00	0,00	147.000,00	
		<i>di cui già impegnato*</i>		<i>0,00</i>	<i>0,00</i>	<i>0,00</i>	
		<i>a fondo pluriennale vincolato</i>		<i>0,00</i>	<i>0,00</i>	<i>0,00</i>	
		previsione di cassa	269.935,51	0,00	0,00	269.935,51	



**P.E.G. AGGIORNATO PER UNITA' ORGANIZZATIVA
SPESE
0059 - SERVIZIO PATRIMONIO**

MISSIONE, PROGRAMMA, TITOLO CAPITOLO	DENOMINAZIONE	PREVISIONI ANNO 2024	VARIAZIONI		SOMME RISULTANTI	RESPONSABILE	
			in aumento	in diminuzione			
<i>MISSIONE</i> 12	<i>Diritti sociali, politiche sociali e famiglia</i>						
1203 Programma 03	Interventi per gli anziani						
Titolo 1	Spese correnti						
47524/0	SPESE PER CONTO DI COESO (FC 8924)	previsione di competenza <i>di cui già impegnato*</i> a fondo pluriennale vincolato previsione di cassa	0,00 0,00 0,00 0,00	0,00 0,00 0,00 0,00	0,00 0,00 0,00 0,00	0,00 0,00 0,00 0,00	BERNARDINI ENZA
Totale Titolo 1	Spese correnti	previsione di competenza <i>di cui già impegnato*</i> a fondo pluriennale vincolato previsione di cassa	0,00 0,00 0,00 0,00	0,00 0,00 0,00 0,00	0,00 0,00 0,00 0,00	0,00 0,00 0,00 0,00	
Totale Programma 03	Interventi per gli anziani	previsione di competenza <i>di cui già impegnato*</i> a fondo pluriennale vincolato previsione di cassa	0,00 0,00 0,00 0,00	0,00 0,00 0,00 0,00	0,00 0,00 0,00 0,00	0,00 0,00 0,00 0,00	
1207 Programma 07	Programmazione e governo della rete dei servizi socio-sanitari e sociali						
Titolo 1	Spese correnti						
48220/3	FITTO LOCALI E SPESE CONDOMINIALI SEDI CENTRI SOCIALI	previsione di competenza <i>di cui già impegnato*</i> a fondo pluriennale vincolato previsione di cassa	11.000,00 3.794,40 0,00 11.000,00	0,00 0,00 0,00 0,00	0,00 0,00 0,00 0,00	11.000,00 3.794,40 0,00 11.000,00	BERNARDINI ENZA
Totale Titolo 1	Spese correnti	previsione di competenza <i>di cui già impegnato*</i> a fondo pluriennale vincolato previsione di cassa	11.000,00 3.794,40 0,00 11.000,00	0,00 0,00 0,00 0,00	0,00 0,00 0,00 0,00	11.000,00 3.794,40 0,00 11.000,00	
Totale Programma 07	Programmazione e governo della rete dei servizi socio-sanitari e sociali	previsione di competenza <i>di cui già impegnato*</i> a fondo pluriennale vincolato previsione di cassa	11.000,00 3.794,40 0,00 11.000,00	0,00 0,00 0,00 0,00	0,00 0,00 0,00 0,00	11.000,00 3.794,40 0,00 11.000,00	
1209 Programma 09	Servizio necroscopico e cimiteriale						
Titolo 2	Spese in conto capitale						
58431/0	COSTRUZIONE LOCULI CIMITERIALI (FC 9170)	previsione di competenza	700.000,00	0,00	0,00	700.000,00	BERNARDINI ENZA



P.E.G. AGGIORNATO PER UNITA' ORGANIZZATIVA

SPESE

0059 - SERVIZIO PATRIMONIO

MISSIONE, PROGRAMMA, TITOLO CAPITOLO	DENOMINAZIONE		PREVISIONI ANNO 2024	VARIAZIONI		SOMME RISULTANTI	RESPONSABILE
				in aumento	in diminuzione		
		<i>di cui già impegnato*</i>	0,00	0,00	0,00	0,00	
		<i>a fondo pluriennale vincolato</i>		0,00	0,00	0,00	
		previsione di cassa	1.074.739,99	0,00	0,00	1.074.739,99	
Totale Titolo	2	Spese in conto capitale					
		previsione di competenza	700.000,00	0,00	0,00	700.000,00	
		<i>di cui già impegnato*</i>		0,00	0,00	0,00	
		<i>a fondo pluriennale vincolato</i>		0,00	0,00	0,00	
		previsione di cassa	1.074.739,99	0,00	0,00	1.074.739,99	
Totale Programma	09	Servizio necroscopico e cimiteriale					
		previsione di competenza	700.000,00	0,00	0,00	700.000,00	
		<i>di cui già impegnato*</i>		0,00	0,00	0,00	
		<i>a fondo pluriennale vincolato</i>		0,00	0,00	0,00	
		previsione di cassa	1.074.739,99	0,00	0,00	1.074.739,99	
Totale MISSIONE 12		Diritti sociali, politiche sociali e famiglia					
		previsione di competenza	711.000,00	0,00	0,00	711.000,00	
		<i>di cui già impegnato*</i>	3.794,40	0,00	0,00	3.794,40	
		<i>a fondo pluriennale vincolato</i>		0,00	0,00	0,00	
		previsione di cassa	1.085.739,99	0,00	0,00	1.085.739,99	



**P.E.G. AGGIORNATO PER UNITA' ORGANIZZATIVA
SPESE
0059 - SERVIZIO PATRIMONIO**

MISSIONE, PROGRAMMA, TITOLO CAPITOLO	DENOMINAZIONE		PREVISIONI ANNO 2024	VARIAZIONI		SOMME RISULTANTI	RESPONSABILE	
				in aumento	in diminuzione			
<i>MISSIONE</i>	<i>17</i>	<i>Energia e diversificazione delle fonti energetiche</i>						
1701	Programma	01	Fonti energetiche					
	Titolo 1		Spese correnti					
	50100/0	PROCEDURE DI GARA DISTRIBUZIONE GAS (FC 10730)	previsione di competenza <i>di cui già impegnato*</i> a fondo pluriennale vincolato	340.000,00 0,00	0,00 0,00	0,00 0,00	340.000,00 0,00	BERNARDINI ENZA
			previsione di cassa	372.940,00	0,00	0,00	372.940,00	
	Totale Titolo	1	Spese correnti	340.000,00	0,00	0,00	340.000,00	
			<i>di cui già impegnato*</i> a fondo pluriennale vincolato	0,00 0,00	0,00 0,00	0,00 0,00	0,00 0,00	
			previsione di cassa	372.940,00	0,00	0,00	372.940,00	
	Totale Programma	01	Fonti energetiche	340.000,00	0,00	0,00	340.000,00	
			<i>di cui già impegnato*</i> a fondo pluriennale vincolato	0,00 0,00	0,00 0,00	0,00 0,00	0,00 0,00	
			previsione di cassa	372.940,00	0,00	0,00	372.940,00	
	Totale MISSIONE 17	<i>Energia e diversificazione delle fonti energetiche</i>	previsione di competenza <i>di cui già impegnato*</i> a fondo pluriennale vincolato	340.000,00 0,00	0,00 0,00	0,00 0,00	340.000,00 0,00	
			previsione di cassa	372.940,00	0,00	0,00	372.940,00	
	Totale UO 0059	SERVIZIO PATRIMONIO	previsione di competenza <i>di cui già impegnato*</i> a fondo pluriennale vincolato	2.155.130,56 21.555,67	0,00 0,00	0,00 0,00	2.155.130,56 21.555,67	
			previsione di cassa	2.960.555,77	0,00	0,00	2.960.555,77	



P.E.G. AGGIORNATO PER UNITA' ORGANIZZATIVA
SPESE
0061 - SERVIZIO FINANZIARIO

MISSIONE,PROGRAMMA,TITOLO CAPITOLO	DENOMINAZIONE	PREVISIONI ANNO 2024	VARIAZIONI		SOMME RISULTANTI	RESPONSABILE
			in aumento	in diminuzione		
<i>MISSIONE</i>	<i>01 Servizi istituzionali, generali e di gestione</i>					
0101	Programma 01	Organi istituzionali				
Titolo 1	Spese correnti					
30710/0	VESTIARIO PERSONALE ORGANI ISTITUZIONALI	previsione di competenza <i>di cui già impegnato*</i> <i>a fondo pluriennale vincolato</i> previsione di cassa	0,00 0,00	0,00 0,00	0,00 0,00	0,00 0,00
30975/0	GIORNALI, RIVISTE E PUBBLICAZIONI AFFARI ISTITUZIONALI	previsione di competenza <i>di cui già impegnato*</i> <i>a fondo pluriennale vincolato</i> previsione di cassa	9.500,00 583,50	0,00 0,00	0,00 0,00	9.500,00 583,50
31800/0	CONVEGNI SEMINARI MOSTRE ECC...	previsione di competenza <i>di cui già impegnato*</i> <i>a fondo pluriennale vincolato</i> previsione di cassa	0,00 0,00	0,00 0,00	0,00 0,00	0,00 0,00
32510/0	GESTIONE AUTO DI RAPPRESENTANZA	previsione di competenza <i>di cui già impegnato*</i> <i>a fondo pluriennale vincolato</i> previsione di cassa	0,00 0,00	0,00 0,00	0,00 0,00	0,00 0,00
32511/0	CARBURANTI AUTO RAPPRESENTANZA	previsione di competenza <i>di cui già impegnato*</i> <i>a fondo pluriennale vincolato</i> previsione di cassa	16.000,00 0,00	0,00 0,00	0,00 0,00	16.000,00 0,00
32512/0	MANUTENZIONE AUTO RAPPRESENTANZA	previsione di competenza <i>di cui già impegnato*</i> <i>a fondo pluriennale vincolato</i> previsione di cassa	17.500,00 0,00	0,00 0,00	0,00 0,00	17.500,00 0,00
32513/0	TASSE E PEDAGGI AUTO RAPPRESENTANZA	previsione di competenza <i>di cui già impegnato*</i> <i>a fondo pluriennale vincolato</i> previsione di cassa	1.200,00 0,00	0,00 0,00	0,00 0,00	1.200,00 0,00
			1.876,65	0,00	0,00	1.876,65



P.E.G. AGGIORNATO PER UNITA' ORGANIZZATIVA
SPESE
0061 - SERVIZIO FINANZIARIO

MISSIONE,PROGRAMMA,TITOLO CAPITOLO	DENOMINAZIONE		PREVISIONI ANNO 2024	VARIAZIONI		SOMME RISULTANTI	RESPONSABILE
				in aumento	in diminuzione		
32516/0	NOLEGGIO AUTO RAPPRESENTANZA	previsione di competenza <i>di cui già impegnato*</i> a fondo pluriennale vincolato	16.350,00 14.850,48	0,00 0,00	0,00 0,00	16.350,00 14.850,48	RAMBELLI CARLA
		previsione di cassa	17.917,52	0,00	0,00	17.917,52	
32530/0	INIZIATIVE SUSSIDIARIETA' ED ECONOMIA CIVILE	previsione di competenza <i>di cui già impegnato*</i> a fondo pluriennale vincolato	0,00 0,00	0,00 0,00	0,00 0,00	0,00 0,00	
		previsione di cassa	6.000,00	0,00	0,00	6.000,00	
Totale Titolo	1	Spese correnti	60.550,00 15.433,98	0,00 0,00	0,00 0,00	60.550,00 15.433,98	
		a fondo pluriennale vincolato		0,00	0,00	0,00	
		previsione di cassa	75.085,21	0,00	0,00	75.085,21	
Totale Programma	01	Organi istituzionali	60.550,00 15.433,98	0,00 0,00	0,00 0,00	60.550,00 15.433,98	
		a fondo pluriennale vincolato		0,00	0,00	0,00	
		previsione di cassa	75.085,21	0,00	0,00	75.085,21	
0102	Programma	02	Segreteria generale				
	Titolo 1	Spese correnti					
30093/0	ALTRI BENI DI CONSUMO SEGRETERIA GENERALE	previsione di competenza <i>di cui già impegnato*</i> a fondo pluriennale vincolato	6.500,00 0,00	0,00 0,00	0,00 0,00	6.500,00 0,00	RAMBELLI CARLA
		previsione di cassa	8.190,59	0,00	0,00	8.190,59	
30985/0	GIORNALI, RIVISTE E PUBBLICAZIONI CONTRATTI E SPORT	previsione di competenza <i>di cui già impegnato*</i> a fondo pluriennale vincolato	0,00 0,00	0,00 0,00	0,00 0,00	0,00 0,00	
		previsione di cassa		0,00	0,00	0,00	
31950/0	QUOTA PROVENTI DIRITTI DI SEGRETERIA AL MINISTERO DEGLI INTERNI	previsione di competenza <i>di cui già impegnato*</i> a fondo pluriennale vincolato	0,00 0,00	0,00 0,00	0,00 0,00	0,00 0,00	RAMBELLI CARLA
		previsione di cassa		0,00	0,00	0,00	
32032/0	SERVIZI ECONOMICI SEGRETERIA GENERALE	previsione di competenza <i>di cui già impegnato*</i>	13.850,00 13.819,64	0,00 0,00	0,00 0,00	13.850,00 13.819,64	
		a fondo pluriennale vincolato		0,00	0,00	0,00	



P.E.G. AGGIORNATO PER UNITA' ORGANIZZATIVA

SPESE

0061 - SERVIZIO FINANZIARIO

MISSIONE,PROGRAMMA,TITOLO CAPITOLO	DENOMINAZIONE		PREVISIONI ANNO 2024	VARIAZIONI		SOMME RISULTANTI	RESPONSABILE
				in aumento	in diminuzione		
		previsione di cassa	14.435,88	0,00	0,00	14.435,88	
Totale Titolo	1	Spese correnti					
		previsione di competenza	20.350,00	0,00	0,00	20.350,00	
		<i>di cui già impegnato*</i>	13.819,64	0,00	0,00	13.819,64	
		<i>a fondo pluriennale vincolato</i>		0,00	0,00	0,00	
		previsione di cassa	22.626,47	0,00	0,00	22.626,47	
Totale Programma	02	Segreteria generale					
		previsione di competenza	20.350,00	0,00	0,00	20.350,00	
		<i>di cui già impegnato*</i>	13.819,64	0,00	0,00	13.819,64	
		<i>a fondo pluriennale vincolato</i>		0,00	0,00	0,00	
		previsione di cassa	22.626,47	0,00	0,00	22.626,47	
0103	Programma	03	Gestione economica, finanziaria, programmazione e provveditorato				
	Titolo 1	Spese correnti					
	30865/0	BENI SPECIFICI PER SERVIZIO FINANZIARIO					
		previsione di competenza	0,00	0,00	0,00	0,00	RAMBELLI CARLA
		<i>di cui già impegnato*</i>	0,00	0,00	0,00	0,00	
		<i>a fondo pluriennale vincolato</i>		0,00	0,00	0,00	
		previsione di cassa		0,00	0,00	0,00	
	30866/0	ALTRI BENI DI CONSUMO SERVIZIO FINANZIARIO					
		previsione di competenza	1.300,00	0,00	0,00	1.300,00	RAMBELLI CARLA
		<i>di cui già impegnato*</i>	0,00	0,00	0,00	0,00	
		<i>a fondo pluriennale vincolato</i>		0,00	0,00	0,00	
		previsione di cassa	2.041,00	0,00	0,00	2.041,00	
	30867/0	CONSULENZE E SERVIZI SERVIZIO FINANZIARIO					
		previsione di competenza	55.000,00	0,00	0,00	55.000,00	RAMBELLI CARLA
		<i>di cui già impegnato*</i>	1.830,00	0,00	0,00	1.830,00	
		<i>a fondo pluriennale vincolato</i>		0,00	0,00	0,00	
		previsione di cassa	62.379,49	0,00	0,00	62.379,49	
	30868/0	SERVIZI ECONOMICI SERVIZIO FINANZIARIO					
		previsione di competenza	3.800,00	0,00	0,00	3.800,00	RAMBELLI CARLA
		<i>di cui già impegnato*</i>	3.800,00	0,00	0,00	3.800,00	
		<i>a fondo pluriennale vincolato</i>		0,00	0,00	0,00	
		previsione di cassa	4.385,64	0,00	0,00	4.385,64	
	30869/0	FORMAZIONE PROFESSIONALE SERVIZIO FINANZIARIO					
		previsione di competenza	9.000,00	0,00	0,00	9.000,00	RAMBELLI CARLA
		<i>di cui già impegnato*</i>	6.500,00	0,00	0,00	6.500,00	
		<i>a fondo pluriennale vincolato</i>		0,00	0,00	0,00	
		previsione di cassa	12.695,50	0,00	0,00	12.695,50	
	30871/0	FORMAZIONE E MISSIONI PROVVEDITORATO					
		previsione di competenza	1.000,00	0,00	0,00	1.000,00	RAMBELLI CARLA
		<i>di cui già impegnato*</i>	0,00	0,00	0,00	0,00	



P.E.G. AGGIORNATO PER UNITA' ORGANIZZATIVA

SPESE

0061 - SERVIZIO FINANZIARIO

MISSIONE,PROGRAMMA,TITOLO CAPITOLO	DENOMINAZIONE		PREVISIONI ANNO 2024	VARIAZIONI		SOMME RISULTANTI	RESPONSABILE
				in aumento	in diminuzione		
		<i>a fondo pluriennale vincolato</i>		0,00	0,00	0,00	
		previsione di cassa	1.000,00	0,00	0,00	1.000,00	
30872/0	CONSULENZE PER RECUPERO CREDITI	previsione di competenza	0,00	0,00	0,00	0,00	RAMBELLI CARLA
		<i>di cui già impegnato*</i>	0,00	0,00	0,00	0,00	
		<i>a fondo pluriennale vincolato</i>		0,00	0,00	0,00	
		previsione di cassa		0,00	0,00	0,00	
30874/0	GIORNALI, RIVISTE E PUBBLICAZIONI PROVVEDITORATO	previsione di competenza	3.600,00	0,00	0,00	3.600,00	RAMBELLI CARLA
		<i>di cui già impegnato*</i>	583,50	0,00	0,00	583,50	
		<i>a fondo pluriennale vincolato</i>		0,00	0,00	0,00	
		previsione di cassa	6.308,40	0,00	0,00	6.308,40	
30876/0	GIORNALI, RIVISTE E PUBBLICAZIONI FINANZIARIO	previsione di competenza	2.200,00	0,00	0,00	2.200,00	RAMBELLI CARLA
		<i>di cui già impegnato*</i>	0,00	0,00	0,00	0,00	
		<i>a fondo pluriennale vincolato</i>		0,00	0,00	0,00	
		previsione di cassa	2.200,00	0,00	0,00	2.200,00	
30891/0	PNRR DIGITALIZZAZIONE - MIGRAZIONE PAGAMENTI PAGOPA (FC 1302)	previsione di competenza	0,00	0,00	0,00	0,00	RAMBELLI CARLA
		<i>di cui già impegnato*</i>	0,00	0,00	0,00	0,00	
		<i>a fondo pluriennale vincolato</i>		0,00	0,00	0,00	
		previsione di cassa		0,00	0,00	0,00	
31070/0	STRAORDINARIO PERSONALE PROVVEDITORATO	previsione di competenza	1.000,00	0,00	0,00	1.000,00	RAMBELLI CARLA
		<i>di cui già impegnato*</i>	0,00	0,00	0,00	0,00	
		<i>a fondo pluriennale vincolato</i>		0,00	0,00	0,00	
		previsione di cassa	1.883,78	0,00	0,00	1.883,78	
31110/0	ALTRI BENI DI CONSUMO PROVVEDITORATO	previsione di competenza	9.000,00	0,00	0,00	9.000,00	RAMBELLI CARLA
		<i>di cui già impegnato*</i>	0,00	0,00	0,00	0,00	
		<i>a fondo pluriennale vincolato</i>		0,00	0,00	0,00	
		previsione di cassa	14.055,75	0,00	0,00	14.055,75	
31112/0	CONSULENZE E SERVIZI PER PROVVEDITORATO	previsione di competenza	11.000,00	0,00	0,00	11.000,00	RAMBELLI CARLA
		<i>di cui già impegnato*</i>	0,00	0,00	0,00	0,00	
		<i>a fondo pluriennale vincolato</i>		0,00	0,00	0,00	
		previsione di cassa	11.722,38	0,00	0,00	11.722,38	
31118/0	SERVIZI ECONOMICI PROVVEDITORATO	previsione di competenza	6.500,00	0,00	0,00	6.500,00	RAMBELLI CARLA
		<i>di cui già impegnato*</i>	5.500,00	0,00	0,00	5.500,00	
		<i>a fondo pluriennale vincolato</i>		0,00	0,00	0,00	



P.E.G. AGGIORNATO PER UNITA' ORGANIZZATIVA

SPESE

0061 - SERVIZIO FINANZIARIO

MISSIONE,PROGRAMMA,TITOLO CAPITOLO	DENOMINAZIONE		PREVISIONI ANNO 2024	VARIAZIONI		SOMME RISULTANTI	RESPONSABILE
				in aumento	in diminuzione		
		previsione di cassa	7.248,89	0,00	0,00	7.248,89	
31119/0	REIMPIEGO CONTRIBUTO PER SANIFICAZIONE E DISINFEZIONE (FC 1367)	previsione di competenza	0,00	0,00	0,00	0,00	RAMBELLI CARLA
		<i>di cui già impegnato*</i>	0,00	0,00	0,00	0,00	
		<i>a fondo pluriennale vincolato</i>		0,00	0,00	0,00	
		previsione di cassa		0,00	0,00	0,00	
32070/0	SPESE PER IL COLLEGIO DEI REVISORI DEI CONTI	previsione di competenza	80.300,00	0,00	0,00	80.300,00	RAMBELLI CARLA
		<i>di cui già impegnato*</i>	0,00	0,00	0,00	0,00	
		<i>a fondo pluriennale vincolato</i>		0,00	0,00	0,00	
		previsione di cassa	112.360,05	0,00	0,00	112.360,05	
32935/0	STRAORDINARIO PERSONALE SERVIZIO FINANZIARIO	previsione di competenza	1.000,00	0,00	0,00	1.000,00	RAMBELLI CARLA
		<i>di cui già impegnato*</i>	0,00	0,00	0,00	0,00	
		<i>a fondo pluriennale vincolato</i>		0,00	0,00	0,00	
		previsione di cassa	1.205,13	0,00	0,00	1.205,13	
44725/0	INTERESSI SUI MUTUI PROVVEDITORATO	previsione di competenza	193,00	0,00	0,00	193,00	RAMBELLI CARLA
		<i>di cui già impegnato*</i>	0,00	0,00	0,00	0,00	
		<i>a fondo pluriennale vincolato</i>		0,00	0,00	0,00	
		previsione di cassa	365,00	0,00	0,00	365,00	
50710/0	VERSAMENTO I.V.A.SU ATTIVITA' COMUNALI SOGGETTE ALL'IMPOSTA	previsione di competenza	330.000,00	0,00	0,00	330.000,00	RAMBELLI CARLA
		<i>di cui già impegnato*</i>	0,00	0,00	0,00	0,00	
		<i>a fondo pluriennale vincolato</i>		0,00	0,00	0,00	
		previsione di cassa	405.687,10	0,00	0,00	405.687,10	
50715/0	SPESE VARIE DI TESORERIA	previsione di competenza	35.000,00	0,00	0,00	35.000,00	RAMBELLI CARLA
		<i>di cui già impegnato*</i>	17.055,60	0,00	0,00	17.055,60	
		<i>a fondo pluriennale vincolato</i>		0,00	0,00	0,00	
		previsione di cassa	52.089,08	0,00	0,00	52.089,08	
50720/0	ONERI PER ESTINZIONE ANTICIPATA DEBITO	previsione di competenza	0,00	0,00	0,00	0,00	RAMBELLI CARLA
		<i>di cui già impegnato*</i>	0,00	0,00	0,00	0,00	
		<i>a fondo pluriennale vincolato</i>		0,00	0,00	0,00	
		previsione di cassa		0,00	0,00	0,00	



P.E.G. AGGIORNATO PER UNITA' ORGANIZZATIVA
SPESE
0061 - SERVIZIO FINANZIARIO

MISSIONE, PROGRAMMA, TITOLO CAPITOLO	DENOMINAZIONE		PREVISIONI ANNO 2024	VARIAZIONI		SOMME RISULTANTI	RESPONSABILE
				in aumento	in diminuzione		
Totale Titolo	1	Spese correnti	previsione di competenza <i>di cui già impegnato*</i> a fondo pluriennale vincolato	549.893,00 35.269,10 0,00	0,00 0,00 0,00	0,00 0,00 0,00	549.893,00 35.269,10 0,00
			previsione di cassa	697.627,19	0,00	0,00	697.627,19
Titolo 2		Spese in conto capitale					
30856/0		ATTREZZATURE INFORMATICHE	previsione di competenza <i>di cui già impegnato*</i> a fondo pluriennale vincolato	0,00 0,00 0,00	0,00 0,00 0,00	0,00 0,00 0,00	0,00 0,00 0,00
			previsione di cassa	0,00	0,00	0,00	0,00
Totale Titolo	2	Spese in conto capitale	previsione di competenza <i>di cui già impegnato*</i> a fondo pluriennale vincolato	0,00 0,00 0,00	0,00 0,00 0,00	0,00 0,00 0,00	0,00 0,00 0,00
			previsione di cassa	0,00	0,00	0,00	0,00
Titolo 3		Spese per incremento attivita' finanziarie					
21000/0		VERSAMENTI A DEPOSITI BANCARI (FC 14500)	previsione di competenza <i>di cui già impegnato*</i> a fondo pluriennale vincolato	1.850.000,00 0,00 0,00	0,00 0,00 0,00	0,00 0,00 0,00	1.850.000,00 0,00 0,00
			previsione di cassa	1.850.000,00	0,00	0,00	1.850.000,00
Totale Titolo	3	Spese per incremento attivita' finanziarie	previsione di competenza <i>di cui già impegnato*</i> a fondo pluriennale vincolato	1.850.000,00 0,00 0,00	0,00 0,00 0,00	0,00 0,00 0,00	1.850.000,00 0,00 0,00
			previsione di cassa	1.850.000,00	0,00	0,00	1.850.000,00
Totale Programma	03	Gestione economica, finanziaria, programmazione e provveditorato	previsione di competenza <i>di cui già impegnato*</i> a fondo pluriennale vincolato	2.399.893,00 35.269,10 0,00	0,00 0,00 0,00	0,00 0,00 0,00	2.399.893,00 35.269,10 0,00
			previsione di cassa	2.547.627,19	0,00	0,00	2.547.627,19
0104	Programma	04	Gestione delle entrate tributarie e servizi fiscali				
	Titolo 1	Spese correnti					
32400/0		AGGIO RISCOSSIONE DELLE ENTRATE	previsione di competenza <i>di cui già impegnato*</i> a fondo pluriennale vincolato	5.000,00 0,00 0,00	0,00 0,00 0,00	0,00 0,00 0,00	5.000,00 0,00 0,00
			previsione di cassa	38.947,97	0,00	0,00	38.947,97
32401/0		RIMBORSI SPESE RISCOSSIONE COATTIVA CONCESSIONARIO RISCOSSIONE	previsione di competenza <i>di cui già impegnato*</i>	0,00 0,00	0,00 0,00	0,00 0,00	0,00 0,00



P.E.G. AGGIORNATO PER UNITA' ORGANIZZATIVA

SPESE

0061 - SERVIZIO FINANZIARIO

MISSIONE,PROGRAMMA,TITOLO CAPITOLO	DENOMINAZIONE		PREVISIONI ANNO 2024	VARIAZIONI		SOMME RISULTANTI	RESPONSABILE
				in aumento	in diminuzione		
		<i>a fondo pluriennale vincolato</i>		0,00	0,00	0,00	
		previsione di cassa	0,96	0,00	0,00	0,96	
32811/0	FONDO INNOVAZIONE PARTE CORRENTE (FC 10712)	previsione di competenza	9.000,00	0,00	0,00	9.000,00	RAMBELLI CARLA
		<i>di cui già impegnato*</i>	0,00	0,00	0,00	0,00	
		<i>a fondo pluriennale vincolato</i>		0,00	0,00	0,00	
		previsione di cassa	10.724,00	0,00	0,00	10.724,00	
34050/0	IMPOSTE,SOVRAIMPOSTE E TASSE, ADDIZIONALI E CONTRIBUTI	previsione di competenza	0,00	0,00	0,00	0,00	RAMBELLI CARLA
		<i>di cui già impegnato*</i>	0,00	0,00	0,00	0,00	
		<i>a fondo pluriennale vincolato</i>		0,00	0,00	0,00	
		previsione di cassa		0,00	0,00	0,00	
34700/0	ALTRI BENI DI CONSUMO SERVIZIO TRIBUTI	previsione di competenza	1.500,00	0,00	0,00	1.500,00	RAMBELLI CARLA
		<i>di cui già impegnato*</i>	0,00	0,00	0,00	0,00	
		<i>a fondo pluriennale vincolato</i>		0,00	0,00	0,00	
		previsione di cassa	1.500,00	0,00	0,00	1.500,00	
34753/0	SERVIZI ECONOMICI FINANZE E TRIBUTI	previsione di competenza	7.000,00	0,00	0,00	7.000,00	RAMBELLI CARLA
		<i>di cui già impegnato*</i>	7.000,00	0,00	0,00	7.000,00	
		<i>a fondo pluriennale vincolato</i>		0,00	0,00	0,00	
		previsione di cassa	7.585,64	0,00	0,00	7.585,64	
34780/0	GIORNALI, RIVISTE E PUBBLICAZIONI TRIBUTI	previsione di competenza	300,00	0,00	0,00	300,00	RAMBELLI CARLA
		<i>di cui già impegnato*</i>	0,00	0,00	0,00	0,00	
		<i>a fondo pluriennale vincolato</i>		0,00	0,00	0,00	
		previsione di cassa	300,00	0,00	0,00	300,00	
Totale Titolo	1	Spese correnti					
		previsione di competenza	22.800,00	0,00	0,00	22.800,00	
		<i>di cui già impegnato*</i>	7.000,00	0,00	0,00	7.000,00	
		<i>a fondo pluriennale vincolato</i>		0,00	0,00	0,00	
		previsione di cassa	59.058,57	0,00	0,00	59.058,57	
Totale Programma	04	Gestione delle entrate tributarie e servizi fiscali					
		previsione di competenza	22.800,00	0,00	0,00	22.800,00	
		<i>di cui già impegnato*</i>	7.000,00	0,00	0,00	7.000,00	
		<i>a fondo pluriennale vincolato</i>		0,00	0,00	0,00	
		previsione di cassa	59.058,57	0,00	0,00	59.058,57	
0105	Programma	05	Gestione dei beni demaniali e patrimoniali				
	Titolo 1	Spese correnti					
34202/0	SERVIZI ECONOMICI PATRIMONIO	previsione di competenza	5.300,00	0,00	0,00	5.300,00	RAMBELLI CARLA



**P.E.G. AGGIORNATO PER UNITA' ORGANIZZATIVA
SPESE
0061 - SERVIZIO FINANZIARIO**

MISSIONE,PROGRAMMA,TITOLO CAPITOLO	DENOMINAZIONE		PREVISIONI ANNO 2024	VARIAZIONI		SOMME RISULTANTI	RESPONSABILE	
				in aumento	in diminuzione			
		<i>di cui già impegnato*</i>	5.300,00	0,00	0,00	5.300,00		
		<i>a fondo pluriennale vincolato</i>		0,00	0,00	0,00		
		previsione di cassa	5.885,64	0,00	0,00	5.885,64		
34204/0	PULIZIE E VIGILANZA CASSERO	previsione di competenza	0,00	0,00	0,00	0,00	RAMBELLI CARLA	
		<i>di cui già impegnato*</i>	0,00	0,00	0,00	0,00		
		<i>a fondo pluriennale vincolato</i>		0,00	0,00	0,00		
		previsione di cassa		0,00	0,00	0,00		
34451/0	GIORNALI, RIVISTE E PUBBLICAZIONI PATRIMONIO	previsione di competenza	3.500,00	0,00	0,00	3.500,00	RAMBELLI CARLA	
		<i>di cui già impegnato*</i>	583,50	0,00	0,00	583,50		
		<i>a fondo pluriennale vincolato</i>		0,00	0,00	0,00		
		previsione di cassa	4.440,00	0,00	0,00	4.440,00		
34455/0	ALTRI BENI DI CONSUMO UFFICIO PATRIMONIO	previsione di competenza	500,00	0,00	0,00	500,00	RAMBELLI CARLA	
		<i>di cui già impegnato*</i>	0,00	0,00	0,00	0,00		
		<i>a fondo pluriennale vincolato</i>		0,00	0,00	0,00		
		previsione di cassa	570,26	0,00	0,00	570,26		
34460/0	INTERESSI PASSIVI MUTUI BENI PATRIMONIALI	previsione di competenza	0,00	0,00	0,00	0,00	RAMBELLI CARLA	
		<i>di cui già impegnato*</i>	0,00	0,00	0,00	0,00		
		<i>a fondo pluriennale vincolato</i>		0,00	0,00	0,00		
		previsione di cassa		0,00	0,00	0,00		
34461/0	INTERESSI PASSIVI MUTUI BENI PATRIMONIALI	previsione di competenza	479.807,00	0,00	0,00	479.807,00	RAMBELLI CARLA	
		<i>di cui già impegnato*</i>	0,00	0,00	0,00	0,00		
		<i>a fondo pluriennale vincolato</i>		0,00	0,00	0,00		
		previsione di cassa	635.629,05	0,00	0,00	635.629,05		
Totale Titolo	1	Spese correnti	previsione di competenza	489.107,00	0,00	0,00	489.107,00	
			<i>di cui già impegnato*</i>	5.883,50	0,00	0,00	5.883,50	
			<i>a fondo pluriennale vincolato</i>		0,00	0,00	0,00	
			previsione di cassa	646.524,95	0,00	0,00	646.524,95	
Totale Programma	05	Gestione dei beni demaniali e patrimoniali	previsione di competenza	489.107,00	0,00	0,00	489.107,00	
			<i>di cui già impegnato*</i>	5.883,50	0,00	0,00	5.883,50	
			<i>a fondo pluriennale vincolato</i>		0,00	0,00	0,00	
			previsione di cassa	646.524,95	0,00	0,00	646.524,95	
0106	Programma	06	Ufficio tecnico					
	Titolo 1	Spese correnti						



P.E.G. AGGIORNATO PER UNITA' ORGANIZZATIVA

SPESE

0061 - SERVIZIO FINANZIARIO

MISSIONE,PROGRAMMA,TITOLO CAPITOLO	DENOMINAZIONE		PREVISIONI ANNO 2024	VARIAZIONI		SOMME RISULTANTI	RESPONSABILE
				in aumento	in diminuzione		
33150/0	ACQUISTO CARBURANTI AUTOMEZZI UFFICIO TECNICO	previsione di competenza	21.000,00	0,00	0,00	21.000,00	RAMBELLI CARLA
		<i>di cui già impegnato*</i>	0,00	0,00	0,00	0,00	
		<i>a fondo pluriennale vincolato</i>		0,00	0,00	0,00	
		previsione di cassa	21.000,00	0,00	0,00	21.000,00	
33160/0	GIORNALI, RIVISTE E PUBBLICAZIONI LLPP	previsione di competenza	3.000,00	0,00	0,00	3.000,00	RAMBELLI CARLA
		<i>di cui già impegnato*</i>	583,50	0,00	0,00	583,50	
		<i>a fondo pluriennale vincolato</i>		0,00	0,00	0,00	
		previsione di cassa	3.000,00	0,00	0,00	3.000,00	
33270/0	VESTIARIO PERSONALE MANUTENZIONI	previsione di competenza	5.000,00	0,00	0,00	5.000,00	RAMBELLI CARLA
		<i>di cui già impegnato*</i>	0,00	0,00	0,00	0,00	
		<i>a fondo pluriennale vincolato</i>		0,00	0,00	0,00	
		previsione di cassa	5.137,89	0,00	0,00	5.137,89	
33280/0	MANUTENZIONE AUTOVETTURE UFFICIO TECNICO	previsione di competenza	16.000,00	0,00	0,00	16.000,00	RAMBELLI CARLA
		<i>di cui già impegnato*</i>	0,00	0,00	0,00	0,00	
		<i>a fondo pluriennale vincolato</i>		0,00	0,00	0,00	
		previsione di cassa	19.653,52	0,00	0,00	19.653,52	
33281/0	TASSE AUTOMOBILISTICHE AUTOVEICOLI LL. PP.	previsione di competenza	3.100,00	0,00	0,00	3.100,00	RAMBELLI CARLA
		<i>di cui già impegnato*</i>	0,00	0,00	0,00	0,00	
		<i>a fondo pluriennale vincolato</i>		0,00	0,00	0,00	
		previsione di cassa	4.126,96	0,00	0,00	4.126,96	
33320/0	ALTRI BENI DI CONSUMO LLPP	previsione di competenza	2.500,00	0,00	0,00	2.500,00	RAMBELLI CARLA
		<i>di cui già impegnato*</i>	0,00	0,00	0,00	0,00	
		<i>a fondo pluriennale vincolato</i>		0,00	0,00	0,00	
		previsione di cassa	2.500,00	0,00	0,00	2.500,00	
33353/0	SERVIZI ECONOMICI LAVORI PUBBLICI	previsione di competenza	9.500,00	0,00	0,00	9.500,00	RAMBELLI CARLA
		<i>di cui già impegnato*</i>	9.500,00	0,00	0,00	9.500,00	
		<i>a fondo pluriennale vincolato</i>		0,00	0,00	0,00	
		previsione di cassa	10.807,67	0,00	0,00	10.807,67	
33400/0	INTERESSI PASSIVI SUI MUTUI UFFICIO TECNICO	previsione di competenza	726,00	0,00	0,00	726,00	RAMBELLI CARLA
		<i>di cui già impegnato*</i>	0,00	0,00	0,00	0,00	
		<i>a fondo pluriennale vincolato</i>		0,00	0,00	0,00	
		previsione di cassa	1.372,63	0,00	0,00	1.372,63	



P.E.G. AGGIORNATO PER UNITA' ORGANIZZATIVA

SPESE

0061 - SERVIZIO FINANZIARIO

MISSIONE, PROGRAMMA, TITOLO CAPITOLO	DENOMINAZIONE		PREVISIONI ANNO 2024	VARIAZIONI		SOMME RISULTANTI	RESPONSABILE
				in aumento	in diminuzione		
Totale Titolo 1	Spese correnti	previsione di competenza	60.826,00	0,00	0,00	60.826,00	
		<i>di cui già impegnato*</i>	10.083,50	0,00	0,00	10.083,50	
		<i>a fondo pluriennale vincolato</i>		0,00	0,00	0,00	
		previsione di cassa	67.598,67	0,00	0,00	67.598,67	
Titolo 2	Spese in conto capitale						
84400/0	INVESTIMENTO DI CAPITALI TRASFERITI DA ENTI SETTORE PUBBLICO (FINANZ.CON CAP.13100 E.)	previsione di competenza	0,00	0,00	0,00	0,00	RAMBELLI CARLA
		<i>di cui già impegnato*</i>	0,00	0,00	0,00	0,00	
		<i>a fondo pluriennale vincolato</i>		0,00	0,00	0,00	
		previsione di cassa		0,00	0,00	0,00	
Totale Titolo 2	Spese in conto capitale	previsione di competenza	0,00	0,00	0,00	0,00	
		<i>di cui già impegnato*</i>		0,00	0,00	0,00	
		<i>a fondo pluriennale vincolato</i>		0,00	0,00	0,00	
		previsione di cassa	0,00	0,00	0,00	0,00	
Totale Programma 06	Ufficio tecnico	previsione di competenza	60.826,00	0,00	0,00	60.826,00	
		<i>di cui già impegnato*</i>	10.083,50	0,00	0,00	10.083,50	
		<i>a fondo pluriennale vincolato</i>		0,00	0,00	0,00	
		previsione di cassa	67.598,67	0,00	0,00	67.598,67	
0107	Programma 07	Elezioni e consultazioni popolari - Anagrafe e stato civile					
Titolo 1	Spese correnti						
32210/0	BENI PER LE CONSULTAZIONI ELETTORALI	previsione di competenza	0,00	0,00	0,00	0,00	RAMBELLI CARLA
		<i>di cui già impegnato*</i>	0,00	0,00	0,00	0,00	
		<i>a fondo pluriennale vincolato</i>		0,00	0,00	0,00	
		previsione di cassa		0,00	0,00	0,00	
32220/0	SPESE ECONOMICHE E FUNZIONAMENTO SERVIZI DEMOGRAFICI	previsione di competenza	6.000,00	0,00	0,00	6.000,00	RAMBELLI CARLA
		<i>di cui già impegnato*</i>	0,00	0,00	0,00	0,00	
		<i>a fondo pluriennale vincolato</i>		0,00	0,00	0,00	
		previsione di cassa	8.528,84	0,00	0,00	8.528,84	
33611/0	GIORNALI, RIVISTE E PUBBLICAZIONI DEMOGRAFICI	previsione di competenza	5.100,00	0,00	0,00	5.100,00	RAMBELLI CARLA
		<i>di cui già impegnato*</i>	583,50	0,00	0,00	583,50	
		<i>a fondo pluriennale vincolato</i>		0,00	0,00	0,00	
		previsione di cassa	5.100,00	0,00	0,00	5.100,00	
33613/0	BENI PER CONSULTAZIONI ELETTORALI	previsione di competenza	0,00	0,00	0,00	0,00	RAMBELLI CARLA
		<i>di cui già impegnato*</i>	0,00	0,00	0,00	0,00	



P.E.G. AGGIORNATO PER UNITA' ORGANIZZATIVA

SPESE

0061 - SERVIZIO FINANZIARIO

MISSIONE,PROGRAMMA,TITOLO CAPITOLO	DENOMINAZIONE		PREVISIONI ANNO 2024	VARIAZIONI		SOMME RISULTANTI	RESPONSABILE
				in aumento	in diminuzione		
		<i>a fondo pluriennale vincolato</i>		0,00	0,00	0,00	
		previsione di cassa		0,00	0,00	0,00	
33618/0	SERVIZI ECONOMICI SERVIZI DEMOGRAFICI	previsione di competenza	16.500,00	0,00	0,00	16.500,00	RAMBELLI CARLA
		<i>di cui già impegnato*</i>	16.500,00	0,00	0,00	16.500,00	
		<i>a fondo pluriennale vincolato</i>		0,00	0,00	0,00	
		previsione di cassa	19.101,85	0,00	0,00	19.101,85	
Totale Titolo	1 Spese correnti	previsione di competenza	27.600,00	0,00	0,00	27.600,00	
		<i>di cui già impegnato*</i>	17.083,50	0,00	0,00	17.083,50	
		<i>a fondo pluriennale vincolato</i>		0,00	0,00	0,00	
		previsione di cassa	32.730,69	0,00	0,00	32.730,69	
Titolo 2	Spese in conto capitale						
30857/0	IMPIANTISTICA SERVIZI DEMOGRAFICI (DISMISSIONI)	previsione di competenza	0,00	0,00	0,00	0,00	RAMBELLI CARLA
		<i>di cui già impegnato*</i>	0,00	0,00	0,00	0,00	
		<i>a fondo pluriennale vincolato</i>		0,00	0,00	0,00	
		previsione di cassa		0,00	0,00	0,00	
Totale Titolo	2 Spese in conto capitale	previsione di competenza	0,00	0,00	0,00	0,00	
		<i>di cui già impegnato*</i>		0,00	0,00	0,00	
		<i>a fondo pluriennale vincolato</i>		0,00	0,00	0,00	
		previsione di cassa	0,00	0,00	0,00	0,00	
Totale Programma	07 Elezioni e consultazioni popolari - Anagrafe e stato civile	previsione di competenza	27.600,00	0,00	0,00	27.600,00	
		<i>di cui già impegnato*</i>	17.083,50	0,00	0,00	17.083,50	
		<i>a fondo pluriennale vincolato</i>		0,00	0,00	0,00	
		previsione di cassa	32.730,69	0,00	0,00	32.730,69	
0108 Programma	08 Statistica e sistemi informativi						
Titolo 1	Spese correnti						
32810/2	ALTRI BENI DI CONSUMO SISTEMI INFORMATIVI	previsione di competenza	500,00	0,00	0,00	500,00	RAMBELLI CARLA
		<i>di cui già impegnato*</i>	0,00	0,00	0,00	0,00	
		<i>a fondo pluriennale vincolato</i>		0,00	0,00	0,00	
		previsione di cassa	13.700,00	0,00	0,00	13.700,00	
32810/8	GIORNALI, RIVISTE E PUBBLICAZIONI SERVIZI INFORMATIVI	previsione di competenza	1.500,00	0,00	0,00	1.500,00	RAMBELLI CARLA
		<i>di cui già impegnato*</i>	583,50	0,00	0,00	583,50	
		<i>a fondo pluriennale vincolato</i>		0,00	0,00	0,00	
		previsione di cassa	1.500,00	0,00	0,00	1.500,00	



P.E.G. AGGIORNATO PER UNITA' ORGANIZZATIVA
SPESE
0061 - SERVIZIO FINANZIARIO

MISSIONE,PROGRAMMA,TITOLO CAPITOLO	DENOMINAZIONE		PREVISIONI ANNO 2024	VARIAZIONI		SOMME RISULTANTI	RESPONSABILE
				in aumento	in diminuzione		
32812/0	SERVIZI ECONOMALI SERVIZI INFORMATIVI	previsione di competenza	3.000,00	0,00	0,00	3.000,00	RABELLI CARLA
		<i>di cui già impegnato*</i>	3.000,00	0,00	0,00	3.000,00	
		<i>a fondo pluriennale vincolato</i>		0,00	0,00	0,00	
		previsione di cassa	5.982,05	0,00	0,00	5.982,05	
Totale Titolo	1 Spese correnti	previsione di competenza	5.000,00	0,00	0,00	5.000,00	
		<i>di cui già impegnato*</i>	3.583,50	0,00	0,00	3.583,50	
		<i>a fondo pluriennale vincolato</i>		0,00	0,00	0,00	
		previsione di cassa	21.182,05	0,00	0,00	21.182,05	
Titolo 2	Spese in conto capitale						
30852/0	ARREDI E MATERIALI INFORMATICI (AVANZO AMM.NE)	previsione di competenza	0,00	0,00	0,00	0,00	RABELLI CARLA
		<i>di cui già impegnato*</i>	0,00	0,00	0,00	0,00	
		<i>a fondo pluriennale vincolato</i>		0,00	0,00	0,00	
		previsione di cassa		0,00	0,00	0,00	
Totale Titolo	2 Spese in conto capitale	previsione di competenza	0,00	0,00	0,00	0,00	
		<i>di cui già impegnato*</i>		0,00	0,00	0,00	
		<i>a fondo pluriennale vincolato</i>		0,00	0,00	0,00	
		previsione di cassa	0,00	0,00	0,00	0,00	
Totale Programma	08 Statistica e sistemi informativi	previsione di competenza	5.000,00	0,00	0,00	5.000,00	
		<i>di cui già impegnato*</i>	3.583,50	0,00	0,00	3.583,50	
		<i>a fondo pluriennale vincolato</i>		0,00	0,00	0,00	
		previsione di cassa	21.182,05	0,00	0,00	21.182,05	
0110 Programma	10 Risorse umane						
Titolo 1	Spese correnti						
30092/0	ALTRI BENI DI CONSUMO SERVIZIO RISORSE UMANE	previsione di competenza	600,00	0,00	0,00	600,00	RABELLI CARLA
		<i>di cui già impegnato*</i>	0,00	0,00	0,00	0,00	
		<i>a fondo pluriennale vincolato</i>		0,00	0,00	0,00	
		previsione di cassa	600,00	0,00	0,00	600,00	
30587/0	SERVIZI ECONOMALI RISORSE UMANE	previsione di competenza	6.000,00	0,00	0,00	6.000,00	RABELLI CARLA
		<i>di cui già impegnato*</i>	6.000,00	0,00	0,00	6.000,00	
		<i>a fondo pluriennale vincolato</i>		0,00	0,00	0,00	
		previsione di cassa	6.585,68	0,00	0,00	6.585,68	
30890/0	GIORNALI, RIVISTE E PUBBLICAZIONI PROGR. E CONTROLLO SPESA	previsione di competenza	2.000,00	0,00	0,00	2.000,00	RABELLI CARLA
		<i>di cui già impegnato*</i>	583,50	0,00	0,00	583,50	
		<i>a fondo pluriennale vincolato</i>		0,00	0,00	0,00	



P.E.G. AGGIORNATO PER UNITA' ORGANIZZATIVA
SPESE
0061 - SERVIZIO FINANZIARIO

MISSIONE, PROGRAMMA, TITOLO CAPITOLO	DENOMINAZIONE		PREVISIONI ANNO 2024	VARIAZIONI		SOMME RISULTANTI	RESPONSABILE
				in aumento	in diminuzione		
		previsione di cassa	2.000,00	0,00	0,00	2.000,00	
51083/0	IRAP MIGLIORAMENTI CONTRATTUALI ARRETRATI (AA ACCANTONATO)	previsione di competenza	0,00	0,00	0,00	0,00	RAMBELLI CARLA
		<i>di cui già impegnato*</i>	0,00	0,00	0,00	0,00	
		<i>a fondo pluriennale vincolato</i>		0,00	0,00	0,00	
		previsione di cassa		0,00	0,00	0,00	
51105/0	FONDO INCENTIVANTE QUOTA PERSONALE (FC 10711)	previsione di competenza	90.700,00	0,00	0,00	90.700,00	RAMBELLI CARLA
		<i>di cui già impegnato*</i>	0,00	0,00	0,00	0,00	
		<i>a fondo pluriennale vincolato</i>		0,00	0,00	0,00	
		previsione di cassa	109.293,52	0,00	0,00	109.293,52	
51106/0	ONERI RIFLESSI SU FONDO INCENTIVANTE (FC 10711)	previsione di competenza	21.600,00	0,00	0,00	21.600,00	RAMBELLI CARLA
		<i>di cui già impegnato*</i>	0,00	0,00	0,00	0,00	
		<i>a fondo pluriennale vincolato</i>		0,00	0,00	0,00	
		previsione di cassa	26.325,23	0,00	0,00	26.325,23	
Totale Titolo	1	Spese correnti	previsione di competenza	120.900,00	0,00	120.900,00	
			<i>di cui già impegnato*</i>	6.583,50	0,00	6.583,50	
		<i>a fondo pluriennale vincolato</i>		0,00	0,00	0,00	
		previsione di cassa	144.804,43	0,00	0,00	144.804,43	
Totale Programma	10	Risorse umane	previsione di competenza	120.900,00	0,00	120.900,00	
			<i>di cui già impegnato*</i>	6.583,50	0,00	6.583,50	
		<i>a fondo pluriennale vincolato</i>		0,00	0,00	0,00	
		previsione di cassa	144.804,43	0,00	0,00	144.804,43	
0111	Programma	11	Altri servizi generali				
	Titolo 1	Spese correnti					
30850/0	BENI SPECIFICI PER UFFICI COMUNALI	previsione di competenza	1.000,00	0,00	0,00	1.000,00	RAMBELLI CARLA
		<i>di cui già impegnato*</i>	0,00	0,00	0,00	0,00	
		<i>a fondo pluriennale vincolato</i>		0,00	0,00	0,00	
		previsione di cassa	1.000,00	0,00	0,00	1.000,00	
30864/0	BENI SPECIFICI PER CONTROLLI INTERNI	previsione di competenza	500,00	0,00	0,00	500,00	RAMBELLI CARLA
		<i>di cui già impegnato*</i>	0,00	0,00	0,00	0,00	
		<i>a fondo pluriennale vincolato</i>		0,00	0,00	0,00	
		previsione di cassa	500,00	0,00	0,00	500,00	
30976/0	GIORNALI, RIVISTE E PUBBLICAZIONI AFFARI LEGALI	previsione di competenza	2.600,00	0,00	0,00	2.600,00	RAMBELLI CARLA
		<i>di cui già impegnato*</i>	0,00	0,00	0,00	0,00	



P.E.G. AGGIORNATO PER UNITA' ORGANIZZATIVA
SPESE
0061 - SERVIZIO FINANZIARIO

MISSIONE,PROGRAMMA,TITOLO CAPITOLO	DENOMINAZIONE		PREVISIONI ANNO 2024	VARIAZIONI		SOMME RISULTANTI	RESPONSABILE
				in aumento	in diminuzione		
		<i>a fondo pluriennale vincolato</i>		0,00	0,00	0,00	
		previsione di cassa	2.600,00	0,00	0,00	2.600,00	
31160/0	PULIZIE UFFICI COMUNALI	previsione di competenza	140.000,00	0,00	0,00	140.000,00	RAMBELLI CARLA
		<i>di cui già impegnato*</i>	130.437,81	0,00	0,00	130.437,81	
		<i>a fondo pluriennale vincolato</i>		0,00	0,00	0,00	
		previsione di cassa	182.343,61	0,00	0,00	182.343,61	
31165/0	INTERVENTI DI SANIFICAZIONE	previsione di competenza	0,00	0,00	0,00	0,00	RAMBELLI CARLA
		<i>di cui già impegnato*</i>	0,00	0,00	0,00	0,00	
		<i>a fondo pluriennale vincolato</i>		0,00	0,00	0,00	
		previsione di cassa	4.833,52	0,00	0,00	4.833,52	
32120/0	ONERI FISCALI SU COLLABORAZIONI ESTERNE	previsione di competenza	0,00	0,00	0,00	0,00	RAMBELLI CARLA
		<i>di cui già impegnato*</i>	0,00	0,00	0,00	0,00	
		<i>a fondo pluriennale vincolato</i>		0,00	0,00	0,00	
		previsione di cassa		0,00	0,00	0,00	
32450/0	SPESE PER FACCHINAGGI	previsione di competenza	20.000,00	0,00	0,00	20.000,00	RAMBELLI CARLA
		<i>di cui già impegnato*</i>	0,00	0,00	0,00	0,00	
		<i>a fondo pluriennale vincolato</i>		0,00	0,00	0,00	
		previsione di cassa	33.360,96	0,00	0,00	33.360,96	
34170/0	MANUTENZIONE AUTOMEZZI SERVIZI VARI	previsione di competenza	15.000,00	0,00	0,00	15.000,00	RAMBELLI CARLA
		<i>di cui già impegnato*</i>	0,00	0,00	0,00	0,00	
		<i>a fondo pluriennale vincolato</i>		0,00	0,00	0,00	
		previsione di cassa	15.854,31	0,00	0,00	15.854,31	
34171/0	TASSE AUTOMOBILISTICHE AUTOVEICOLI SERVIZI VARI	previsione di competenza	3.200,00	0,00	0,00	3.200,00	RAMBELLI CARLA
		<i>di cui già impegnato*</i>	0,00	0,00	0,00	0,00	
		<i>a fondo pluriennale vincolato</i>		0,00	0,00	0,00	
		previsione di cassa	4.546,82	0,00	0,00	4.546,82	
34175/0	ACQUISTO CARBURANTI AUTOMEZZI SERVIZI VARI	previsione di competenza	9.000,00	0,00	0,00	9.000,00	RAMBELLI CARLA
		<i>di cui già impegnato*</i>	0,00	0,00	0,00	0,00	
		<i>a fondo pluriennale vincolato</i>		0,00	0,00	0,00	
		previsione di cassa	9.463,30	0,00	0,00	9.463,30	
50450/0	INTERESSI PASSIVI SU MUTUI SERVIZI GENERALI	previsione di competenza	4.407,00	0,00	0,00	4.407,00	RAMBELLI CARLA
		<i>di cui già impegnato*</i>	0,00	0,00	0,00	0,00	
		<i>a fondo pluriennale vincolato</i>		0,00	0,00	0,00	



P.E.G. AGGIORNATO PER UNITA' ORGANIZZATIVA SPESE 0061 - SERVIZIO FINANZIARIO

MISSIONE, PROGRAMMA, TITOLO CAPITOLO	DENOMINAZIONE		PREVISIONI ANNO 2024	VARIAZIONI		SOMME RISULTANTI	RESPONSABILE
				in aumento	in diminuzione		
		previsione di cassa	6.944,78	0,00	0,00	6.944,78	
50657/0	RIMBORSO SOMME NON DOVUTE O IN ECCESSO DA IMPRESE (F.C.10629)	previsione di competenza	10.000,00	0,00	0,00	10.000,00	RAMBELLI CARLA
		<i>di cui già impegnato*</i>	0,00	0,00	0,00	0,00	
		<i>a fondo pluriennale vincolato</i>		0,00	0,00	0,00	
		previsione di cassa	13.577,82	0,00	0,00	13.577,82	
50658/0	RIMBORSO SOMME NON DOVUTE O IN ECCESSO DA PA (F.C.10631)	previsione di competenza	10.000,00	0,00	0,00	10.000,00	RAMBELLI CARLA
		<i>di cui già impegnato*</i>	0,00	0,00	0,00	0,00	
		<i>a fondo pluriennale vincolato</i>		0,00	0,00	0,00	
		previsione di cassa	19.500,00	0,00	0,00	19.500,00	
50705/2	SPESE PER LA PUBBLICITA' GARE E APPALTI	previsione di competenza	0,00	0,00	0,00	0,00	RAMBELLI CARLA
		<i>di cui già impegnato*</i>	0,00	0,00	0,00	0,00	
		<i>a fondo pluriennale vincolato</i>		0,00	0,00	0,00	
		previsione di cassa		0,00	0,00	0,00	
50800/0	CONTRIBUTI STATALI E DI ALTRI ENTI (FC 2850)	previsione di competenza	70.000,00	0,00	0,00	70.000,00	RAMBELLI CARLA
		<i>di cui già impegnato*</i>	0,00	0,00	0,00	0,00	
		<i>a fondo pluriennale vincolato</i>		0,00	0,00	0,00	
		previsione di cassa	88.064,25	0,00	0,00	88.064,25	
50810/0	CONTRIBUTI DA ENTI VARI (FC 4970)	previsione di competenza	50.000,00	0,00	0,00	50.000,00	RAMBELLI CARLA
		<i>di cui già impegnato*</i>	0,00	0,00	0,00	0,00	
		<i>a fondo pluriennale vincolato</i>		0,00	0,00	0,00	
		previsione di cassa	56.061,45	0,00	0,00	56.061,45	
Totale Titolo	1	Spese correnti	335.707,00	0,00	0,00	335.707,00	
		<i>di cui già impegnato*</i>	130.437,81	0,00	0,00	130.437,81	
		<i>a fondo pluriennale vincolato</i>		0,00	0,00	0,00	
		previsione di cassa	438.650,82	0,00	0,00	438.650,82	
TITOLO 2		Spese in conto capitale					
30845/0	ACQUISTO AUTOMEZZI (DISMISSIONI)	previsione di competenza	50.000,00	0,00	0,00	50.000,00	RAMBELLI CARLA
		<i>di cui già impegnato*</i>	0,00	0,00	0,00	0,00	
		<i>a fondo pluriennale vincolato</i>		0,00	0,00	0,00	
		previsione di cassa	50.000,00	0,00	0,00	50.000,00	
30846/0	ACQUISTO AUTOMEZZI	previsione di competenza	0,00	0,00	0,00	0,00	RAMBELLI CARLA
		<i>di cui già impegnato*</i>	0,00	0,00	0,00	0,00	



P.E.G. AGGIORNATO PER UNITA' ORGANIZZATIVA

SPESE

0061 - SERVIZIO FINANZIARIO

MISSIONE, PROGRAMMA, TITOLO CAPITOLO	DENOMINAZIONE		PREVISIONI ANNO 2024	VARIAZIONI		SOMME RISULTANTI	RESPONSABILE
				in aumento	in diminuzione		
		<i>a fondo pluriennale vincolato</i>		0,00	0,00	0,00	
		previsione di cassa		0,00	0,00	0,00	
30851/0	ACQUISTO ARREDI E MACCHINARI UFFICI	previsione di competenza	0,00	0,00	0,00	0,00	RAMBELLI CARLA
		<i>di cui già impegnato*</i>	0,00	0,00	0,00	0,00	
		<i>a fondo pluriennale vincolato</i>		0,00	0,00	0,00	
		previsione di cassa	1.287,83	0,00	0,00	1.287,83	
30859/0	ACQUISTO ARREDI E MACCHINARI UFFICI (DISMISSIONI)	previsione di competenza	151.111,34	0,00	0,00	151.111,34	RAMBELLI CARLA
		<i>di cui già impegnato*</i>	0,00	0,00	0,00	0,00	
		<i>a fondo pluriennale vincolato</i>		0,00	0,00	0,00	
		previsione di cassa	162.006,26	0,00	0,00	162.006,26	
30880/0	FONDO INNOVAZIONE PARTE CAPITALE (FC 10712)	previsione di competenza	21.000,00	0,00	0,00	21.000,00	RAMBELLI CARLA
		<i>di cui già impegnato*</i>	0,00	0,00	0,00	0,00	
		<i>a fondo pluriennale vincolato</i>		0,00	0,00	0,00	
		previsione di cassa	21.000,00	0,00	0,00	21.000,00	
Totale Titolo	2 Spese in conto capitale	previsione di competenza	222.111,34	0,00	0,00	222.111,34	
		<i>di cui già impegnato*</i>		0,00	0,00	0,00	
		<i>a fondo pluriennale vincolato</i>		0,00	0,00	0,00	
		previsione di cassa	234.294,09	0,00	0,00	234.294,09	
Totale Programma	11 Altri servizi generali	previsione di competenza	557.818,34	0,00	0,00	557.818,34	
		<i>di cui già impegnato*</i>	130.437,81	0,00	0,00	130.437,81	
		<i>a fondo pluriennale vincolato</i>		0,00	0,00	0,00	
		previsione di cassa	672.944,91	0,00	0,00	672.944,91	
Totale MISSIONE 01	Servizi istituzionali, generali e di gestione	previsione di competenza	3.764.844,34	0,00	0,00	3.764.844,34	
		<i>di cui già impegnato*</i>	245.178,03	0,00	0,00	245.178,03	
		<i>a fondo pluriennale vincolato</i>		0,00	0,00	0,00	
		previsione di cassa	4.290.183,14	0,00	0,00	4.290.183,14	



**P.E.G. AGGIORNATO PER UNITA' ORGANIZZATIVA
SPESE
0061 - SERVIZIO FINANZIARIO**

MISSIONE, PROGRAMMA, TITOLO CAPITOLO	DENOMINAZIONE	PREVISIONI ANNO 2024	VARIAZIONI		SOMME RISULTANTI	RESPONSABILE
			in aumento	in diminuzione		
<i>MISSIONE</i> 02	<i>Giustizia</i>					
0201	Programma 01	Uffici giudiziari				
	Titolo 1	Spese correnti				
35000/0	APPALTO PULIZIE UFFICI GIUDIZIARI	previsione di competenza <i>di cui già impegnato*</i> <i>a fondo pluriennale vincolato</i> previsione di cassa	0,00 0,00	0,00 0,00	0,00 0,00	0,00 0,00
35060/0	INTERESSI PASSIVI MUTUI UFFICI GIUDIZIARI	previsione di competenza <i>di cui già impegnato*</i> <i>a fondo pluriennale vincolato</i> previsione di cassa	1.332,00 0,00	0,00 0,00	0,00 0,00	1.332,00 0,00
35120/0	ALTRI BENI DI CONSUMO UFFICI GIUDIZIARI	previsione di competenza <i>di cui già impegnato*</i> <i>a fondo pluriennale vincolato</i> previsione di cassa	0,00 0,00	0,00 0,00	0,00 0,00	0,00 0,00
Totale Titolo	1	Spese correnti	1.332,00	0,00	0,00	1.332,00
Totale Programma	01	Uffici giudiziari	1.332,00	0,00	0,00	1.332,00
<i>Totale MISSIONE 02</i>	<i>Giustizia</i>	previsione di competenza <i>di cui già impegnato*</i> <i>a fondo pluriennale vincolato</i> previsione di cassa	1.332,00	0,00	0,00	1.332,00
			2.519,49	0,00	0,00	2.519,49



**P.E.G. AGGIORNATO PER UNITA' ORGANIZZATIVA
SPESE
0061 - SERVIZIO FINANZIARIO**

MISSIONE,PROGRAMMA,TITOLO CAPITOLO	DENOMINAZIONE		PREVISIONI ANNO 2024	VARIAZIONI		SOMME RISULTANTI	RESPONSABILE
				in aumento	in diminuzione		
<i>MISSIONE</i>	<i>03</i>	<i>Ordine pubblico e sicurezza</i>					
0301	Programma	01	Polizia locale e amministrativa				
Titolo 1	Spese correnti						
34452/0	SERVIZI ECONOMICI POLIZIA MUNICIPALE	previsione di competenza <i>di cui già impegnato*</i> a fondo pluriennale vincolato	10.500,00 10.500,00	0,00 0,00	0,00 0,00	10.500,00 10.500,00	RAMBELLI CARLA
		previsione di cassa	12.246,36	0,00	0,00	12.246,36	
35261/0	POLIZIA DI PROSSIMITA' IRAP RT (FC 3411)	previsione di competenza <i>di cui già impegnato*</i> a fondo pluriennale vincolato	0,00 0,00	0,00 0,00	0,00 0,00	0,00 0,00	RAMBELLI CARLA
		previsione di cassa		0,00	0,00	0,00	
35267/0	FONDI STATO IRAP SU STRAORDINARIO PM (FC 1366)	previsione di competenza <i>di cui già impegnato*</i> a fondo pluriennale vincolato	0,00 0,00	0,00 0,00	0,00 0,00	0,00 0,00	RAMBELLI CARLA
		previsione di cassa		0,00	0,00	0,00	
35277/0	IRAP SU INDENNITA' APICALI PM EMERGENZA COVID DA RT (FC 5008)	previsione di competenza <i>di cui già impegnato*</i> a fondo pluriennale vincolato	0,00 0,00	0,00 0,00	0,00 0,00	0,00 0,00	RAMBELLI CARLA
		previsione di cassa	1.598,80	0,00	0,00	1.598,80	
35413/0	BENI SPECIFICI POLIZIA MUNICIPALE	previsione di competenza <i>di cui già impegnato*</i> a fondo pluriennale vincolato	5.000,00 0,00	0,00 0,00	0,00 0,00	5.000,00 0,00	RAMBELLI CARLA
		previsione di cassa	5.499,00	0,00	0,00	5.499,00	
35414/0	CARBURANTI POLIZIA MUNICIPALE	previsione di competenza <i>di cui già impegnato*</i> a fondo pluriennale vincolato	46.000,00 0,00	0,00 0,00	0,00 0,00	46.000,00 0,00	RAMBELLI CARLA
		previsione di cassa	60.768,25	0,00	0,00	60.768,25	
35415/0	TASSE AUTOMOBILISTICHE MEZZI POLIZIA MUNICIPALE	previsione di competenza <i>di cui già impegnato*</i> a fondo pluriennale vincolato	3.000,00 0,00	0,00 0,00	0,00 0,00	3.000,00 0,00	RAMBELLI CARLA
		previsione di cassa	3.618,85	0,00	0,00	3.618,85	



**P.E.G. AGGIORNATO PER UNITA' ORGANIZZATIVA
SPESE
0061 - SERVIZIO FINANZIARIO**

MISSIONE,PROGRAMMA,TITOLO CAPITOLO	DENOMINAZIONE		PREVISIONI ANNO 2024	VARIAZIONI		SOMME RISULTANTI	RESPONSABILE	
				in aumento	in diminuzione			
35450/3	ALTRI BENI DI CONSUMO PER LA POLIZIA MUNICIPALE	previsione di competenza	2.500,00	0,00	0,00	2.500,00	RAMBELLI CARLA	
		<i>di cui già impegnato*</i>	0,00	0,00	0,00	0,00		
		<i>a fondo pluriennale vincolato</i>		0,00	0,00	0,00		0,00
		previsione di cassa	2.500,00	0,00	0,00	2.500,00		
35460/0	APPALTO PULIZIE UFFICI POLIZIA MUNICIPALE	previsione di competenza	30.650,00	0,00	0,00	30.650,00	RAMBELLI CARLA	
		<i>di cui già impegnato*</i>	26.445,47	0,00	0,00	26.445,47		
		<i>a fondo pluriennale vincolato</i>		0,00	0,00	0,00		0,00
		previsione di cassa	33.983,74	0,00	0,00	33.983,74		
35500/26	GIORNALI, RIVISTE E PUBBLICAZIONI COMANDO PM FC 7100-7200	previsione di competenza	11.500,00	0,00	0,00	11.500,00	RAMBELLI CARLA	
		<i>di cui già impegnato*</i>	583,50	0,00	0,00	583,50		
		<i>a fondo pluriennale vincolato</i>		0,00	0,00	0,00		0,00
		previsione di cassa	15.613,40	0,00	0,00	15.613,40		
35500/3	FORNITURA BENI E CORREDI POLIZIA MUNICIPALE-F.C. 7100 7200	previsione di competenza	0,00	0,00	0,00	0,00	RAMBELLI CARLA	
		<i>di cui già impegnato*</i>	0,00	0,00	0,00	0,00		
		<i>a fondo pluriennale vincolato</i>		0,00	0,00	0,00		0,00
		previsione di cassa		0,00	0,00	0,00		
35500/9	ACQUISTO CARBURANTI POLIZIA MUNICIPALE-FC 7100 7200	previsione di competenza	0,00	0,00	0,00	0,00	RAMBELLI CARLA	
		<i>di cui già impegnato*</i>	0,00	0,00	0,00	0,00		
		<i>a fondo pluriennale vincolato</i>		0,00	0,00	0,00		0,00
		previsione di cassa		0,00	0,00	0,00		
35520/0	INTERESSI PASSIVI SU MUTUI POLIZIA MUNICIPALE	previsione di competenza	232,00	0,00	0,00	232,00	RAMBELLI CARLA	
		<i>di cui già impegnato*</i>	0,00	0,00	0,00	0,00		
		<i>a fondo pluriennale vincolato</i>		0,00	0,00	0,00		0,00
		previsione di cassa	438,44	0,00	0,00	438,44		
Totale Titolo	1	Spese correnti	previsione di competenza	109.382,00	0,00	0,00	109.382,00	
			<i>di cui già impegnato*</i>	37.528,97	0,00	0,00	37.528,97	
			<i>a fondo pluriennale vincolato</i>		0,00	0,00	0,00	0,00
		previsione di cassa	136.266,84	0,00	0,00	136.266,84		
Totale Programma	01	Polizia locale e amministrativa	previsione di competenza	109.382,00	0,00	0,00	109.382,00	
			<i>di cui già impegnato*</i>	37.528,97	0,00	0,00	37.528,97	
			<i>a fondo pluriennale vincolato</i>		0,00	0,00	0,00	0,00
		previsione di cassa	136.266,84	0,00	0,00	136.266,84		



P.E.G. AGGIORNATO PER UNITA' ORGANIZZATIVA

SPESE

0061 - SERVIZIO FINANZIARIO

MISSIONE, PROGRAMMA, TITOLO CAPITOLO	DENOMINAZIONE		PREVISIONI ANNO 2024	VARIAZIONI		SOMME RISULTANTI	RESPONSABILE
				in aumento	in diminuzione		
<i>Totale MISSIONE 03</i>	<i>Ordine pubblico e sicurezza</i>	previsione di competenza	109.382,00	0,00	0,00	109.382,00	
		<i>di cui già impegnato*</i>	37.528,97	0,00	0,00	37.528,97	
		<i>a fondo pluriennale vincolato</i>	0,00	0,00	0,00	0,00	
		previsione di cassa	136.266,84	0,00	0,00	136.266,84	



P.E.G. AGGIORNATO PER UNITA' ORGANIZZATIVA
SPESE
0061 - SERVIZIO FINANZIARIO

MISSIONE, PROGRAMMA, TITOLO CAPITOLO	DENOMINAZIONE		PREVISIONI ANNO 2024	VARIAZIONI		SOMME RISULTANTI	RESPONSABILE	
				in aumento	in diminuzione			
<i>MISSIONE</i>	<i>04</i>	<i>Istruzione e diritto allo studio</i>						
0401	Programma	01 Istruzione prescolastica						
	Titolo 1	Spese correnti						
	35925/0	SERVIZI ECONOMICI MATERNE COMUNALI	previsione di competenza <i>di cui già impegnato*</i> <i>a fondo pluriennale vincolato</i> previsione di cassa	10.300,00 10.300,00 10.885,64	0,00 0,00 0,00	0,00 0,00 0,00	10.300,00 10.300,00 0,00 10.885,64	RAMBELLI CARLA
	36750/0	INTERESSI PASSIVI MUTUI SCUOLE MATERNE	previsione di competenza <i>di cui già impegnato*</i> <i>a fondo pluriennale vincolato</i> previsione di cassa	2.918,00 0,00 4.431,13	0,00 0,00 0,00	0,00 0,00 0,00	2.918,00 0,00 0,00 4.431,13	RAMBELLI CARLA
	Totale Titolo	1 Spese correnti	previsione di competenza <i>di cui già impegnato*</i> <i>a fondo pluriennale vincolato</i> previsione di cassa	13.218,00 10.300,00 15.316,77	0,00 0,00 0,00	0,00 0,00 0,00	13.218,00 10.300,00 0,00 15.316,77	
	Totale Programma	01 Istruzione prescolastica	previsione di competenza <i>di cui già impegnato*</i> <i>a fondo pluriennale vincolato</i> previsione di cassa	13.218,00 10.300,00 15.316,77	0,00 0,00 0,00	0,00 0,00 0,00	13.218,00 10.300,00 0,00 15.316,77	
0402	Programma	02 Altri ordini di istruzione non universitaria						
	Titolo 1	Spese correnti						
	37450/0	INTERESSI PASSIVI MUTUI ISTRUZIONE ELEMENTARE	previsione di competenza <i>di cui già impegnato*</i> <i>a fondo pluriennale vincolato</i> previsione di cassa	92.469,00 0,00 140.369,97	0,00 0,00 0,00	0,00 0,00 0,00	92.469,00 0,00 0,00 140.369,97	RAMBELLI CARLA
	37451/0	INTERESSI PASSIVI MUTUI ISTRUZIONE ELEMENTARE	previsione di competenza <i>di cui già impegnato*</i> <i>a fondo pluriennale vincolato</i> previsione di cassa	0,00 0,00 0,00	0,00 0,00 0,00	0,00 0,00 0,00	0,00 0,00 0,00	RAMBELLI CARLA
	38550/0	INTERESSI PASSIVI SUI MUTUI ISTRUZIONE MEDIA	previsione di competenza <i>di cui già impegnato*</i> <i>a fondo pluriennale vincolato</i>	36.631,00 0,00 0,00	0,00 0,00 0,00	0,00 0,00 0,00	36.631,00 0,00 0,00	RAMBELLI CARLA



P.E.G. AGGIORNATO PER UNITA' ORGANIZZATIVA

SPESE

0061 - SERVIZIO FINANZIARIO

MISSIONE, PROGRAMMA, TITOLO CAPITOLO	DENOMINAZIONE		PREVISIONI ANNO 2024	VARIAZIONI		SOMME RISULTANTI	RESPONSABILE
				in aumento	in diminuzione		
		previsione di cassa	55.929,40	0,00	0,00	55.929,40	
38551/0	INTERESSI PASSIVI SUI MUTUI ISTRUZIONE MEDIA	previsione di competenza	0,00	0,00	0,00	0,00	RAMBELLI CARLA
		<i>di cui già impegnato*</i>	0,00	0,00	0,00	0,00	
		<i>a fondo pluriennale vincolato</i>		0,00	0,00	0,00	
		previsione di cassa		0,00	0,00	0,00	
38560/0	INTERESSI SUI MUTUI ISTRUZIONE SUPERIORE	previsione di competenza	3.626,00	0,00	0,00	3.626,00	RAMBELLI CARLA
		<i>di cui già impegnato*</i>	0,00	0,00	0,00	0,00	
		<i>a fondo pluriennale vincolato</i>		0,00	0,00	0,00	
		previsione di cassa	5.480,23	0,00	0,00	5.480,23	
Totale Titolo	1	Spese correnti					
		previsione di competenza	132.726,00	0,00	0,00	132.726,00	
		<i>di cui già impegnato*</i>		0,00	0,00	0,00	
		<i>a fondo pluriennale vincolato</i>		0,00	0,00	0,00	
		previsione di cassa	201.779,60	0,00	0,00	201.779,60	
Totale Programma	02	Altri ordini di istruzione non universitaria					
		previsione di competenza	132.726,00	0,00	0,00	132.726,00	
		<i>di cui già impegnato*</i>		0,00	0,00	0,00	
		<i>a fondo pluriennale vincolato</i>		0,00	0,00	0,00	
		previsione di cassa	201.779,60	0,00	0,00	201.779,60	
0406	Programma	06	Servizi ausiliari all'istruzione				
	Titolo 1	Spese correnti					
36651/0	SPESE ECONOMICHE E FUNZIONAMENTO SERVIZI EDUCATIVI	previsione di competenza	2.500,00	0,00	0,00	2.500,00	RAMBELLI CARLA
		<i>di cui già impegnato*</i>	0,00	0,00	0,00	0,00	
		<i>a fondo pluriennale vincolato</i>		0,00	0,00	0,00	
		previsione di cassa	2.500,00	0,00	0,00	2.500,00	
39090/0	INTERESSI PASSIVI SUI MUTUI ASSISTENZA SCOLASTICA	previsione di competenza	7.172,00	0,00	0,00	7.172,00	RAMBELLI CARLA
		<i>di cui già impegnato*</i>	0,00	0,00	0,00	0,00	
		<i>a fondo pluriennale vincolato</i>		0,00	0,00	0,00	
		previsione di cassa	10.841,00	0,00	0,00	10.841,00	
39136/0	GIORNALI, RIVISTE E PUBBLICAZIONI SERVIZI EDUCATIVI	previsione di competenza	650,00	0,00	0,00	650,00	RAMBELLI CARLA
		<i>di cui già impegnato*</i>	583,50	0,00	0,00	583,50	
		<i>a fondo pluriennale vincolato</i>		0,00	0,00	0,00	
		previsione di cassa	656,00	0,00	0,00	656,00	
39157/0	SERVIZI ECONOMICI SERVIZI EDUCATIVI	previsione di competenza	2.900,00	0,00	0,00	2.900,00	RAMBELLI CARLA
		<i>di cui già impegnato*</i>	2.900,00	0,00	0,00	2.900,00	



P.E.G. AGGIORNATO PER UNITA' ORGANIZZATIVA

SPESE

0061 - SERVIZIO FINANZIARIO

MISSIONE, PROGRAMMA, TITOLO CAPITOLO	DENOMINAZIONE		PREVISIONI ANNO 2024	VARIAZIONI		SOMME RISULTANTI	RESPONSABILE
				in aumento	in diminuzione		
		<i>a fondo pluriennale vincolato</i>		0,00	0,00	0,00	
		previsione di cassa	3.563,68	0,00	0,00	3.563,68	
39159/0	APPALTO PULIZIE UFFICI SERVIZI EDUCATIVI	previsione di competenza	19.150,00	0,00	0,00	19.150,00	RAMBELLI CARLA
		<i>di cui già impegnato*</i>	16.520,87	0,00	0,00	16.520,87	
		<i>a fondo pluriennale vincolato</i>		0,00	0,00	0,00	
		previsione di cassa	21.226,50	0,00	0,00	21.226,50	
Totale Titolo	1 Spese correnti	previsione di competenza	32.372,00	0,00	0,00	32.372,00	
		<i>di cui già impegnato*</i>	20.004,37	0,00	0,00	20.004,37	
		<i>a fondo pluriennale vincolato</i>		0,00	0,00	0,00	
		previsione di cassa	38.787,18	0,00	0,00	38.787,18	
Totale Programma	06 Servizi ausiliari all'istruzione	previsione di competenza	32.372,00	0,00	0,00	32.372,00	
		<i>di cui già impegnato*</i>	20.004,37	0,00	0,00	20.004,37	
		<i>a fondo pluriennale vincolato</i>		0,00	0,00	0,00	
		previsione di cassa	38.787,18	0,00	0,00	38.787,18	
Totale MISSIONE 04	Istruzione e diritto allo studio	previsione di competenza	178.316,00	0,00	0,00	178.316,00	
		<i>di cui già impegnato*</i>	30.304,37	0,00	0,00	30.304,37	
		<i>a fondo pluriennale vincolato</i>		0,00	0,00	0,00	
		previsione di cassa	255.883,55	0,00	0,00	255.883,55	



P.E.G. AGGIORNATO PER UNITA' ORGANIZZATIVA
SPESE
0061 - SERVIZIO FINANZIARIO

MISSIONE, PROGRAMMA, TITOLO CAPITOLO	DENOMINAZIONE		PREVISIONI ANNO 2024	VARIAZIONI		SOMME RISULTANTI	RESPONSABILE
				in aumento	in diminuzione		
<i>MISSIONE</i>	<i>05</i>	<i>Tutela e valorizzazione dei beni e delle attività culturali</i>					
		<i>Attività culturali e interventi diversi nel settore culturale</i>					
0502	Programma	02					
Titolo 1	Spese correnti						
39360/0	IRAP A CARICO DEL COMUNE	previsione di competenza <i>di cui già impegnato*</i> <i>a fondo pluriennale vincolato</i> previsione di cassa	0,00 0,00 0,00	0,00 0,00 0,00	0,00 0,00 0,00	0,00 0,00 0,00	RAMBELLI CARLA
39522/0	SERVIZI ECONOMICI BIBLIOTECA	previsione di competenza <i>di cui già impegnato*</i> <i>a fondo pluriennale vincolato</i> previsione di cassa	4.940,00 4.940,00 5.526,64	0,00 0,00 0,00	0,00 0,00 0,00	4.940,00 4.940,00 5.526,64	RAMBELLI CARLA
39532/0	SERVIZI ECONOMICI MUSEO ARCHEOLOGICO (RILEVANTE IVA)	previsione di competenza <i>di cui già impegnato*</i> <i>a fondo pluriennale vincolato</i> previsione di cassa	2.500,00 2.500,00 3.085,64	0,00 0,00 0,00	0,00 0,00 0,00	2.500,00 2.500,00 3.085,64	RAMBELLI CARLA
39539/0	APPALTO PULIZIE MUSEO E BIBLIOTECA (RILEV IVA)	previsione di competenza <i>di cui già impegnato*</i> <i>a fondo pluriennale vincolato</i> previsione di cassa	41.250,00 41.225,00 51.444,92	0,00 0,00 0,00	0,00 0,00 0,00	41.250,00 41.225,00 51.444,92	RAMBELLI CARLA
39555/5	SPESE ECONOMICI E FUNZIONAMENTO BIBLIOTECA COMUNALE	previsione di competenza <i>di cui già impegnato*</i> <i>a fondo pluriennale vincolato</i> previsione di cassa	500,00 0,00 500,00	0,00 0,00 0,00	0,00 0,00 0,00	500,00 0,00 500,00	RAMBELLI CARLA
39560/2	SPESE ECONOMICI E FUNZIONAMENTO MUSEO ARCHEOLOGICO -(RILEVANTE AI FINI IVA)	previsione di competenza <i>di cui già impegnato*</i> <i>a fondo pluriennale vincolato</i> previsione di cassa	500,00 0,00 500,00	0,00 0,00 0,00	0,00 0,00 0,00	500,00 0,00 500,00	RAMBELLI CARLA
39950/0	INTERESSI PASSIVI SUI MUTUI BIBLIOTECA MUSEI	previsione di competenza <i>di cui già impegnato*</i> <i>a fondo pluriennale vincolato</i>	63.054,00 0,00 0,00	0,00 0,00 0,00	0,00 0,00 0,00	63.054,00 0,00 0,00	RAMBELLI CARLA



P.E.G. AGGIORNATO PER UNITA' ORGANIZZATIVA

SPESE

0061 - SERVIZIO FINANZIARIO

MISSIONE,PROGRAMMA,TITOLO CAPITOLO	DENOMINAZIONE		PREVISIONI ANNO 2024	VARIAZIONI		SOMME RISULTANTI	RESPONSABILE	
				in aumento	in diminuzione			
		previsione di cassa	95.311,42	0,00	0,00	95.311,42		
40360/0	GIORNALI, RIVISTE E PUBBLICAZIONI CULTURA	previsione di competenza	400,00	0,00	0,00	400,00	RAMBELLI CARLA	
		<i>di cui già impegnato*</i>	0,00	0,00	0,00	0,00		
		<i>a fondo pluriennale vincolato</i>		0,00	0,00	0,00		
		previsione di cassa	596,00	0,00	0,00	596,00		
40458/0	SERVIZI ECONOMICI TEATRO	previsione di competenza	3.000,00	0,00	0,00	3.000,00	RAMBELLI CARLA	
		<i>di cui già impegnato*</i>	3.000,00	0,00	0,00	3.000,00		
		<i>a fondo pluriennale vincolato</i>		0,00	0,00	0,00		
		previsione di cassa	3.585,64	0,00	0,00	3.585,64		
40537/0	SERVIZI ECONOMICI SERVIZIO CULTURA	previsione di competenza	3.500,00	0,00	0,00	3.500,00	RAMBELLI CARLA	
		<i>di cui già impegnato*</i>	3.500,00	0,00	0,00	3.500,00		
		<i>a fondo pluriennale vincolato</i>		0,00	0,00	0,00		
		previsione di cassa	4.085,28	0,00	0,00	4.085,28		
40961/0	SPESE ECONOMICI E FUNZIONAMENTO SERVIZIO CULTURA	previsione di competenza	400,00	0,00	0,00	400,00	RAMBELLI CARLA	
		<i>di cui già impegnato*</i>	0,00	0,00	0,00	0,00		
		<i>a fondo pluriennale vincolato</i>		0,00	0,00	0,00		
		previsione di cassa	400,00	0,00	0,00	400,00		
40962/0	SPESE ECONOMICI E FUNZIONAMENTO TEATRO (RILEVANTE IVA)	previsione di competenza	300,00	0,00	0,00	300,00	RAMBELLI CARLA	
		<i>di cui già impegnato*</i>	0,00	0,00	0,00	0,00		
		<i>a fondo pluriennale vincolato</i>		0,00	0,00	0,00		
		previsione di cassa	300,00	0,00	0,00	300,00		
41095/0	INTERESSI MUTUI TEATRO E ATTIVITA' CULTURALI	previsione di competenza	36.610,00	0,00	0,00	36.610,00	RAMBELLI CARLA	
		<i>di cui già impegnato*</i>	0,00	0,00	0,00	0,00		
		<i>a fondo pluriennale vincolato</i>		0,00	0,00	0,00		
		previsione di cassa	55.489,46	0,00	0,00	55.489,46		
Totale Titolo	1	Spese correnti	previsione di competenza	156.954,00	0,00	0,00	156.954,00	
			<i>di cui già impegnato*</i>	55.165,00	0,00	0,00	55.165,00	
			<i>a fondo pluriennale vincolato</i>		0,00	0,00	0,00	
			previsione di cassa	220.825,00	0,00	0,00	220.825,00	
Totale Programma	02	Attività culturali e interventi diversi nel settore culturale	previsione di competenza	156.954,00	0,00	0,00	156.954,00	
			<i>di cui già impegnato*</i>	55.165,00	0,00	0,00	55.165,00	
			<i>a fondo pluriennale vincolato</i>		0,00	0,00	0,00	
			previsione di cassa	220.825,00	0,00	0,00	220.825,00	



P.E.G. AGGIORNATO PER UNITA' ORGANIZZATIVA

SPESE

0061 - SERVIZIO FINANZIARIO

MISSIONE, PROGRAMMA, TITOLO CAPITOLO	DENOMINAZIONE		PREVISIONI ANNO 2024	VARIAZIONI		SOMME RISULTANTI	RESPONSABILE
				in aumento	in diminuzione		
<i>Totale MISSIONE 05</i>	<i>Tutela e valorizzazione dei beni e delle attività culturali</i>	previsione di competenza	156.954,00	0,00	0,00	156.954,00	
		<i>di cui già impegnato*</i>	55.165,00	0,00	0,00	55.165,00	
		<i>a fondo pluriennale vincolato</i>	0,00	0,00	0,00	0,00	
		previsione di cassa	220.825,00	0,00	0,00	220.825,00	



**P.E.G. AGGIORNATO PER UNITA' ORGANIZZATIVA
SPESE
0061 - SERVIZIO FINANZIARIO**

MISSIONE,PROGRAMMA,TITOLO CAPITOLO	DENOMINAZIONE		PREVISIONI ANNO 2024	VARIAZIONI		SOMME RISULTANTI	RESPONSABILE
				in aumento	in diminuzione		
<i>MISSIONE</i>	<i>06</i>	<i>Politiche giovanili, sport e tempo libero</i>					
0601	Programma	01	Sport e tempo libero				
Titolo 1	Spese correnti						
46857/0	SERVIZI ECONOMICI UFFICIO SPORT	previsione di competenza <i>di cui già impegnato*</i> a fondo pluriennale vincolato previsione di cassa	500,00 0,00 500,00	0,00 0,00 0,00	0,00 0,00 0,00	500,00 0,00 500,00	RAMBELLI CARLA
46950/0	INTERESSI PASSIVI SUI MUTUI PISCINE COMUNALI	previsione di competenza <i>di cui già impegnato*</i> a fondo pluriennale vincolato previsione di cassa	15.940,00 0,00 16.449,35	0,00 0,00 0,00	0,00 0,00 0,00	15.940,00 0,00 16.449,35	RAMBELLI CARLA
46955/0	IRAP PISCINE COMUNALI	previsione di competenza <i>di cui già impegnato*</i> a fondo pluriennale vincolato previsione di cassa	0,00 0,00 0,00	0,00 0,00 0,00	0,00 0,00 0,00	0,00 0,00 0,00	RAMBELLI CARLA
46960/0	INTERESSI SUI MUTUI IMPIANTI SPORTIVI	previsione di competenza <i>di cui già impegnato*</i> a fondo pluriennale vincolato previsione di cassa	0,00 0,00 0,00	0,00 0,00 0,00	0,00 0,00 0,00	0,00 0,00 0,00	RAMBELLI CARLA
46961/0	INTERESSI PASSIVI SUI MUTUI IMPIANTI SPORTIVI	previsione di competenza <i>di cui già impegnato*</i> a fondo pluriennale vincolato previsione di cassa	34.117,00 0,00 51.903,99	0,00 0,00 0,00	0,00 0,00 0,00	34.117,00 0,00 51.903,99	RAMBELLI CARLA
46965/0	IRAP IMPIANTI SPORTIVI	previsione di competenza <i>di cui già impegnato*</i> a fondo pluriennale vincolato previsione di cassa	0,00 0,00 0,00	0,00 0,00 0,00	0,00 0,00 0,00	0,00 0,00 0,00	RAMBELLI CARLA
Totale Titolo	1	Spese correnti	50.557,00 <i>di cui già impegnato*</i> a fondo pluriennale vincolato previsione di cassa	0,00 0,00 0,00	0,00 0,00 0,00	50.557,00 0,00 50.557,00	
Titolo 2	Spese in conto capitale		68.853,34	0,00	0,00	68.853,34	



P.E.G. AGGIORNATO PER UNITA' ORGANIZZATIVA

SPESE

0061 - SERVIZIO FINANZIARIO

MISSIONE, PROGRAMMA, TITOLO CAPITOLO	DENOMINAZIONE		PREVISIONI ANNO 2024	VARIAZIONI		SOMME RISULTANTI	RESPONSABILE
				in aumento	in diminuzione		
68060/0	ACQUISIZIONE ATTREZZATURE SPORTIVE (FC C. 11900)	previsione di competenza	0,00	0,00	0,00	0,00	RAMBELLI CARLA
		<i>di cui già impegnato*</i>	0,00	0,00	0,00	0,00	
		<i>a fondo pluriennale vincolato</i>		0,00	0,00	0,00	
		previsione di cassa		0,00	0,00	0,00	
Totale Titolo	2 Spese in conto capitale	previsione di competenza	0,00	0,00	0,00	0,00	
		<i>di cui già impegnato*</i>		0,00	0,00	0,00	
		<i>a fondo pluriennale vincolato</i>		0,00	0,00	0,00	
		previsione di cassa	0,00	0,00	0,00	0,00	
Totale Programma	01 Sport e tempo libero	previsione di competenza	50.557,00	0,00	0,00	50.557,00	
		<i>di cui già impegnato*</i>		0,00	0,00	0,00	
		<i>a fondo pluriennale vincolato</i>		0,00	0,00	0,00	
		previsione di cassa	68.853,34	0,00	0,00	68.853,34	
Totale MISSIONE 06	Politiche giovanili, sport e tempo libero	previsione di competenza	50.557,00	0,00	0,00	50.557,00	
		<i>di cui già impegnato*</i>		0,00	0,00	0,00	
		<i>a fondo pluriennale vincolato</i>		0,00	0,00	0,00	
		previsione di cassa	68.853,34	0,00	0,00	68.853,34	



P.E.G. AGGIORNATO PER UNITA' ORGANIZZATIVA
SPESE
0061 - SERVIZIO FINANZIARIO

MISSIONE, PROGRAMMA, TITOLO CAPITOLO	DENOMINAZIONE	PREVISIONI ANNO 2024	VARIAZIONI		SOMME RISULTANTI	RESPONSABILE	
			in aumento	in diminuzione			
<i>MISSIONE</i> 07	<i>Turismo</i>						
0701	Programma 01	Sviluppo e valorizzazione del turismo					
Titolo 1	Spese correnti						
49530/0	SPESE ECONOMICHE E FUNZIONAMENTO SERVIZIO TURISMO	previsione di competenza <i>di cui già impegnato*</i> <i>a fondo pluriennale vincolato</i> previsione di cassa	500,00 0,00 500,00	0,00 0,00 0,00 0,00	0,00 0,00 0,00 0,00	500,00 0,00 0,00 500,00	RAMBELLI CARLA
49541/0	GIORNALI, RIVISTE E PUBBLICAZIONI TURISMO	previsione di competenza <i>di cui già impegnato*</i> <i>a fondo pluriennale vincolato</i> previsione di cassa	200,00 0,00 200,00	0,00 0,00 0,00 0,00	0,00 0,00 0,00 0,00	200,00 0,00 0,00 200,00	RAMBELLI CARLA
49544/0	APPALTO PULIZIE UFFICI TURISMO	previsione di competenza <i>di cui già impegnato*</i> <i>a fondo pluriennale vincolato</i> previsione di cassa	6.750,00 5.827,85 9.291,68	0,00 0,00 0,00 0,00	0,00 0,00 0,00 0,00	6.750,00 5.827,85 0,00 9.291,68	RAMBELLI CARLA
49545/0	INTERESSI SUI MUTUI SERVIZI TURISTICI	previsione di competenza <i>di cui già impegnato*</i> <i>a fondo pluriennale vincolato</i> previsione di cassa	10.883,00 0,00 14.640,92	0,00 0,00 0,00 0,00	0,00 0,00 0,00 0,00	10.883,00 0,00 0,00 14.640,92	RAMBELLI CARLA
Totale Titolo	1 Spese correnti	previsione di competenza <i>di cui già impegnato*</i> <i>a fondo pluriennale vincolato</i> previsione di cassa	18.333,00 5.827,85 24.632,60	0,00 0,00 0,00 0,00	0,00 0,00 0,00 0,00	18.333,00 5.827,85 0,00 24.632,60	
Totale Programma	01 Sviluppo e valorizzazione del turismo	previsione di competenza <i>di cui già impegnato*</i> <i>a fondo pluriennale vincolato</i> previsione di cassa	18.333,00 5.827,85 24.632,60	0,00 0,00 0,00 0,00	0,00 0,00 0,00 0,00	18.333,00 5.827,85 0,00 24.632,60	
Totale MISSIONE 07	Turismo	previsione di competenza <i>di cui già impegnato*</i> <i>a fondo pluriennale vincolato</i> previsione di cassa	18.333,00 5.827,85 24.632,60	0,00 0,00 0,00 0,00	0,00 0,00 0,00 0,00	18.333,00 5.827,85 0,00 24.632,60	



P.E.G. AGGIORNATO PER UNITA' ORGANIZZATIVA
SPESE
0061 - SERVIZIO FINANZIARIO

MISSIONE, PROGRAMMA, TITOLO CAPITOLO	DENOMINAZIONE	PREVISIONI ANNO 2024	VARIAZIONI		SOMME RISULTANTI	RESPONSABILE	
			in aumento	in diminuzione			
<i>MISSIONE</i>	<i>08</i>	<i>Aspetto del territorio ed edilizia abitativa</i>					
0801	Programma 01	Urbanistica e assetto del territorio					
Titolo 1	Spese correnti						
41622/0	SERVIZI ECONOMICI GESTIONE DEL TERRITORIO	previsione di competenza <i>di cui già impegnato*</i> <i>a fondo pluriennale vincolato</i> previsione di cassa	7.000,00 7.000,00 7.585,64	0,00 0,00 0,00	0,00 0,00 0,00	7.000,00 7.000,00 0,00 7.585,64	RAMBELLI CARLA
41628/0	APPALTO PULIZIE GESTIONE DEL TERRITORIO	previsione di competenza <i>di cui già impegnato*</i> <i>a fondo pluriennale vincolato</i> previsione di cassa	24.320,00 20.997,52 27.036,72	0,00 0,00 0,00	0,00 0,00 0,00	24.320,00 20.997,52 0,00 27.036,72	RAMBELLI CARLA
41641/0	GIORNALI, RIVISTE E PUBBLICAZIONI GESTIONE DEL TERRITORIO	previsione di competenza <i>di cui già impegnato*</i> <i>a fondo pluriennale vincolato</i> previsione di cassa	1.600,00 583,50 1.600,00	0,00 0,00 0,00	0,00 0,00 0,00	1.600,00 583,50 0,00 1.600,00	RAMBELLI CARLA
41645/0	SPESE ECONOMICI E FUNZIONAMENTO GESTIONE DEL TERRITORIO	previsione di competenza <i>di cui già impegnato*</i> <i>a fondo pluriennale vincolato</i> previsione di cassa	500,00 0,00 589,00	0,00 0,00 0,00	0,00 0,00 0,00	500,00 0,00 0,00 589,00	RAMBELLI CARLA
41900/0	INTERESSI MUTUI GESTIONE DEL TERRITORIO	previsione di competenza <i>di cui già impegnato*</i> <i>a fondo pluriennale vincolato</i> previsione di cassa	0,00 0,00 0,00	0,00 0,00 0,00	0,00 0,00 0,00	0,00 0,00 0,00 0,00	RAMBELLI CARLA
41901/0	INTERESSI MUTUI GESTIONE DEL TERRITORIO	previsione di competenza <i>di cui già impegnato*</i> <i>a fondo pluriennale vincolato</i> previsione di cassa	468.547,00 0,00 709.984,04	0,00 0,00 0,00	0,00 0,00 0,00	468.547,00 0,00 0,00 709.984,04	RAMBELLI CARLA
Totale Titolo	1	Spese correnti	501.967,00 28.581,02 746.795,40	0,00 0,00 0,00	0,00 0,00 0,00	501.967,00 28.581,02 0,00 746.795,40	



P.E.G. AGGIORNATO PER UNITA' ORGANIZZATIVA

SPESE

0061 - SERVIZIO FINANZIARIO

MISSIONE,PROGRAMMA,TITOLO CAPITOLO	DENOMINAZIONE		PREVISIONI ANNO 2024	VARIAZIONI		SOMME RISULTANTI	RESPONSABILE
				in aumento	in diminuzione		
Titolo 2	Spese in conto capitale						
56400/3	TRASF.DI CAPITALI PER EDIFICI DI CULTO,CENTRI CIVICI SOCIALI ECC. (FC 13470 E.)	previsione di competenza <i>di cui già impegnato*</i> a fondo pluriennale vincolato previsione di cassa	304.000,00 0,00 0,00 371.763,36	0,00 0,00 0,00 0,00	0,00 0,00 0,00 0,00	304.000,00 0,00 0,00 371.763,36	RAMBELLI CARLA
56401/3	OPERE DI CULTO E SOCIALI-RESIDUI VINCOLATI	previsione di competenza <i>di cui già impegnato*</i> a fondo pluriennale vincolato previsione di cassa	0,00 0,00 0,00 374.877,27	0,00 0,00 0,00 0,00	0,00 0,00 0,00 0,00	0,00 0,00 0,00 374.877,27	RAMBELLI CARLA
56555/0	ACQUISTO LOTTI 7-8-9-10 PEEP VIA DE BARBERI - PINQUA (FC 13076)	previsione di competenza <i>di cui già impegnato*</i> a fondo pluriennale vincolato previsione di cassa	0,00 0,00 0,00 0,00	0,00 0,00 0,00 0,00	0,00 0,00 0,00 0,00	0,00 0,00 0,00 0,00	RAMBELLI CARLA
Totale Titolo	2 Spese in conto capitale	previsione di competenza <i>di cui già impegnato*</i> a fondo pluriennale vincolato previsione di cassa	304.000,00 0,00 0,00 746.640,63	0,00 0,00 0,00 0,00	0,00 0,00 0,00 0,00	304.000,00 0,00 0,00 746.640,63	
Totale Programma	01 Urbanistica e assetto del territorio	previsione di competenza <i>di cui già impegnato*</i> a fondo pluriennale vincolato previsione di cassa	805.967,00 28.581,02 0,00 1.493.436,03	0,00 0,00 0,00 0,00	0,00 0,00 0,00 0,00	805.967,00 28.581,02 0,00 1.493.436,03	
0802	Programma 02	Edilizia residenziale pubblica e locale e piani di edilizia economico-popolare					
Titolo 1	Spese correnti						
41350/0	INTERESSI MUTUI EDILIZIA RESIDENZIALE PUBBLICA	previsione di competenza <i>di cui già impegnato*</i> a fondo pluriennale vincolato previsione di cassa	11.047,00 0,00 0,00 13.865,89	0,00 0,00 0,00 0,00	0,00 0,00 0,00 0,00	11.047,00 0,00 0,00 13.865,89	RAMBELLI CARLA
Totale Titolo	1 Spese correnti	previsione di competenza <i>di cui già impegnato*</i> a fondo pluriennale vincolato previsione di cassa	11.047,00 0,00 0,00 13.865,89	0,00 0,00 0,00 0,00	0,00 0,00 0,00 0,00	11.047,00 0,00 0,00 13.865,89	



P.E.G. AGGIORNATO PER UNITA' ORGANIZZATIVA

SPESE

0061 - SERVIZIO FINANZIARIO

MISSIONE, PROGRAMMA, TITOLO CAPITOLO	DENOMINAZIONE		PREVISIONI ANNO 2024	VARIAZIONI		SOMME RISULTANTI	RESPONSABILE
				in aumento	in diminuzione		
Totale Programma 02	Edilizia residenziale pubblica e locale e piani di edilizia economico-popolare	previsione di competenza <i>di cui già impegnato*</i> a fondo pluriennale vincolato	11.047,00	0,00	0,00	11.047,00	
		previsione di cassa	13.865,89	0,00	0,00	13.865,89	
Totale MISSIONE 08	Assetto del territorio ed edilizia abitativa	previsione di competenza <i>di cui già impegnato*</i> a fondo pluriennale vincolato	817.014,00	0,00	0,00	817.014,00	
		previsione di cassa	28.581,02	0,00	0,00	28.581,02	
			1.507.301,92	0,00	0,00	1.507.301,92	



P.E.G. AGGIORNATO PER UNITA' ORGANIZZATIVA

SPESE

0061 - SERVIZIO FINANZIARIO

MISSIONE, PROGRAMMA, TITOLO CAPITOLO	DENOMINAZIONE	PREVISIONI ANNO 2024	VARIAZIONI		SOMME RISULTANTI	RESPONSABILE
			in aumento	in diminuzione		
<i>MISSIONE</i> 09	<i>Sviluppo sostenibile e tutela del territorio e dell'ambiente</i>					
0902 Programma 02	Tutela, valorizzazione e recupero ambientale					
Titolo 1	Spese correnti					
41800/0	CONTRIBUTO ALL'ENTE PARCO DELLA MAREMMA	previsione di competenza <i>di cui già impegnato*</i> a fondo pluriennale vincolato previsione di cassa	0,00 0,00 0,00	0,00 0,00 0,00	0,00 0,00 0,00	0,00 RAMBELLI CARLA
46260/0	IRAP VERDE PUBBLICO E PARCHI	previsione di competenza <i>di cui già impegnato*</i> a fondo pluriennale vincolato previsione di cassa	0,00 0,00 0,00	0,00 0,00 0,00	0,00 0,00 0,00	0,00 RAMBELLI CARLA
46573/0	SPESE ECONOMICHE E FUNZIONAMENTO SERVIZIO AMBIENTE	previsione di competenza <i>di cui già impegnato*</i> a fondo pluriennale vincolato previsione di cassa	1.000,00 0,00 1.000,00	0,00 0,00 0,00	0,00 0,00 0,00	1.000,00 RAMBELLI CARLA
46574/0	SERVIZI ECONOMICHE AMBIENTE	previsione di competenza <i>di cui già impegnato*</i> a fondo pluriennale vincolato previsione di cassa	5.500,00 5.500,00 6.085,64	0,00 0,00 0,00	0,00 0,00 0,00	5.500,00 RAMBELLI CARLA
46580/0	INTERESSI PASSIVI SUI MUTUI VERDE PUBBLICO	previsione di competenza <i>di cui già impegnato*</i> a fondo pluriennale vincolato previsione di cassa	0,00 0,00 0,00	0,00 0,00 0,00	0,00 0,00 0,00	0,00 RAMBELLI CARLA
46581/0	INTERESSI PASSIVI SUI MUTUI VERDE PUBBLICO	previsione di competenza <i>di cui già impegnato*</i> a fondo pluriennale vincolato previsione di cassa	59.842,00 0,00 90.455,44	0,00 0,00 0,00	0,00 0,00 0,00	59.842,00 RAMBELLI CARLA
Totale Titolo 1	Spese correnti	previsione di competenza <i>di cui già impegnato*</i> a fondo pluriennale vincolato previsione di cassa	66.342,00 5.500,00 97.541,08	0,00 0,00 0,00	0,00 0,00 0,00	66.342,00 RAMBELLI CARLA



P.E.G. AGGIORNATO PER UNITA' ORGANIZZATIVA

SPESE

0061 - SERVIZIO FINANZIARIO

MISSIONE,PROGRAMMA,TITOLO CAPITOLO	DENOMINAZIONE		PREVISIONI ANNO 2024	VARIAZIONI		SOMME RISULTANTI	RESPONSABILE
				in aumento	in diminuzione		
Totale Programma 02	Tutela, valorizzazione e recupero ambientale	previsione di competenza <i>di cui già impegnato*</i> a fondo pluriennale vincolato previsione di cassa	66.342,00 5.500,00 97.541,08	0,00 0,00 0,00 0,00	0,00 0,00 0,00 0,00	66.342,00 5.500,00 0,00 97.541,08	
0903	Programma 03	Rifiuti					
Titolo 1	Spese correnti						
45630/0	GIORNALI, RIVISTE E PUBBLICAZIONI SERVIZIO AMBIENTE	previsione di competenza <i>di cui già impegnato*</i> a fondo pluriennale vincolato previsione di cassa	3.000,00 583,50 3.000,00	0,00 0,00 0,00 0,00	0,00 0,00 0,00 0,00	3.000,00 583,50 0,00 3.000,00	RAMBELLI CARLA
45750/0	INTERESSI MUTUI SMALTIM RIFIUTI AUTOPARCO	previsione di competenza <i>di cui già impegnato*</i> a fondo pluriennale vincolato previsione di cassa	11.849,00 0,00 13.637,86	0,00 0,00 0,00 0,00	0,00 0,00 0,00 0,00	11.849,00 0,00 0,00 13.637,86	RAMBELLI CARLA
Totale Titolo 1	Spese correnti	previsione di competenza <i>di cui già impegnato*</i> a fondo pluriennale vincolato previsione di cassa	14.849,00 583,50 16.637,86	0,00 0,00 0,00 0,00	0,00 0,00 0,00 0,00	14.849,00 583,50 0,00 16.637,86	
Totale Programma 03	Rifiuti	previsione di competenza <i>di cui già impegnato*</i> a fondo pluriennale vincolato previsione di cassa	14.849,00 583,50 16.637,86	0,00 0,00 0,00 0,00	0,00 0,00 0,00 0,00	14.849,00 583,50 0,00 16.637,86	
0904	Programma 04	Servizio idrico integrato					
Titolo 1	Spese correnti						
45350/0	INTERESSI PASSIVI SUI MUTUI SERVIZIO IDRICO INTEGRATO	previsione di competenza <i>di cui già impegnato*</i> a fondo pluriennale vincolato previsione di cassa	0,00 0,00 0,00	0,00 0,00 0,00 0,00	0,00 0,00 0,00 0,00	0,00 0,00 0,00 0,00	RAMBELLI CARLA
45351/0	INTERESSI PASSIVI SUI MUTUI SERVIZIO IDRICO INTEGRATO	previsione di competenza <i>di cui già impegnato*</i> a fondo pluriennale vincolato previsione di cassa	125.675,00 0,00 187.693,69	0,00 0,00 0,00 0,00	0,00 0,00 0,00 0,00	125.675,00 0,00 0,00 187.693,69	RAMBELLI CARLA



P.E.G. AGGIORNATO PER UNITA' ORGANIZZATIVA

SPESE

0061 - SERVIZIO FINANZIARIO

MISSIONE, PROGRAMMA, TITOLO CAPITOLO	DENOMINAZIONE		PREVISIONI ANNO 2024	VARIAZIONI		SOMME RISULTANTI	RESPONSABILE
				in aumento	in diminuzione		
Totale Titolo 1	Spese correnti	previsione di competenza	125.675,00	0,00	0,00	125.675,00	
		<i>di cui già impegnato*</i>		0,00	0,00	0,00	
		<i>a fondo pluriennale vincolato</i>		0,00	0,00	0,00	
		previsione di cassa	187.693,69	0,00	0,00	187.693,69	
Totale Programma 04	Servizio idrico integrato	previsione di competenza	125.675,00	0,00	0,00	125.675,00	
		<i>di cui già impegnato*</i>		0,00	0,00	0,00	
		<i>a fondo pluriennale vincolato</i>		0,00	0,00	0,00	
		previsione di cassa	187.693,69	0,00	0,00	187.693,69	
Totale MISSIONE 09	Sviluppo sostenibile e tutela del territorio e dell'ambiente	previsione di competenza	206.866,00	0,00	0,00	206.866,00	
		<i>di cui già impegnato*</i>	6.083,50	0,00	0,00	6.083,50	
		<i>a fondo pluriennale vincolato</i>		0,00	0,00	0,00	
		previsione di cassa	301.872,63	0,00	0,00	301.872,63	



P.E.G. AGGIORNATO PER UNITA' ORGANIZZATIVA
SPESE
0061 - SERVIZIO FINANZIARIO

MISSIONE, PROGRAMMA, TITOLO CAPITOLO	DENOMINAZIONE		PREVISIONI ANNO 2024	VARIAZIONI		SOMME RISULTANTI	RESPONSABILE	
				in aumento	in diminuzione			
<i>MISSIONE</i>	<i>10</i>	<i>Trasporti e diritto alla mobilità</i>						
1002	Programma	02	Trasporto pubblico locale					
	Titolo 1		Spese correnti					
48850/0		INTERESSI PASSIVI SUI MUTUI TRASPORTO PUBBLICO	previsione di competenza <i>di cui già impegnato*</i> <i>a fondo pluriennale vincolato</i>	9.376,00 0,00 0,00	0,00 0,00 0,00	0,00 0,00 0,00	9.376,00 0,00 0,00	RAMBELLI CARLA
			previsione di cassa	12.560,31	0,00	0,00	12.560,31	
Totale Titolo	1	Spese correnti	previsione di competenza <i>di cui già impegnato*</i> <i>a fondo pluriennale vincolato</i>	9.376,00 0,00 0,00	0,00 0,00 0,00	0,00 0,00 0,00	9.376,00 0,00 0,00	
			previsione di cassa	12.560,31	0,00	0,00	12.560,31	
Totale Programma	02	Trasporto pubblico locale	previsione di competenza <i>di cui già impegnato*</i> <i>a fondo pluriennale vincolato</i>	9.376,00 0,00 0,00	0,00 0,00 0,00	0,00 0,00 0,00	9.376,00 0,00 0,00	
			previsione di cassa	12.560,31	0,00	0,00	12.560,31	
1005	Programma	05	Viabilità e infrastrutture stradali					
	Titolo 1		Spese correnti					
48310/0		IRAP VIABILITA' E CIRCOLAZIONE STRADALE	previsione di competenza <i>di cui già impegnato*</i> <i>a fondo pluriennale vincolato</i>	0,00 0,00 0,00	0,00 0,00 0,00	0,00 0,00 0,00	0,00 0,00 0,00	RAMBELLI CARLA
			previsione di cassa		0,00	0,00	0,00	
48649/0		INTERESSI PASSIVI SU MUTUI VIABILITA' (7100-7200)	previsione di competenza <i>di cui già impegnato*</i> <i>a fondo pluriennale vincolato</i>	579.157,00 0,00 0,00	0,00 0,00 0,00	0,00 0,00 0,00	579.157,00 0,00 0,00	RAMBELLI CARLA
			previsione di cassa	875.538,10	0,00	0,00	875.538,10	
48650/0		INTERESSI PASSIVI SU MUTUI VIABILITA'	previsione di competenza <i>di cui già impegnato*</i> <i>a fondo pluriennale vincolato</i>	0,00 0,00 0,00	0,00 0,00 0,00	0,00 0,00 0,00	0,00 0,00 0,00	RAMBELLI CARLA
			previsione di cassa		0,00	0,00	0,00	
48660/0		INTERESSI SUI MUTUI ILLUMINAZIONE PUBBLICA	previsione di competenza <i>di cui già impegnato*</i> <i>a fondo pluriennale vincolato</i>	70.001,00 0,00 0,00	0,00 0,00 0,00	0,00 0,00 0,00	70.001,00 0,00 0,00	RAMBELLI CARLA
			previsione di cassa		0,00	0,00	0,00	



P.E.G. AGGIORNATO PER UNITA' ORGANIZZATIVA

SPESE

0061 - SERVIZIO FINANZIARIO

MISSIONE,PROGRAMMA,TITOLO CAPITOLO	DENOMINAZIONE	PREVISIONI ANNO 2024	VARIAZIONI		SOMME RISULTANTI	RESPONSABILE
			in aumento	in diminuzione		
	previsione di cassa	106.458,72	0,00	0,00	106.458,72	
Totale Titolo	1 Spese correnti					
	previsione di competenza	649.158,00	0,00	0,00	649.158,00	
	<i>di cui già impegnato*</i>		<i>0,00</i>	<i>0,00</i>	<i>0,00</i>	
	<i>a fondo pluriennale vincolato</i>		<i>0,00</i>	<i>0,00</i>	<i>0,00</i>	
	previsione di cassa	981.996,82	0,00	0,00	981.996,82	
Totale Programma	05 Viabilità e infrastrutture stradali					
	previsione di competenza	649.158,00	0,00	0,00	649.158,00	
	<i>di cui già impegnato*</i>		<i>0,00</i>	<i>0,00</i>	<i>0,00</i>	
	<i>a fondo pluriennale vincolato</i>		<i>0,00</i>	<i>0,00</i>	<i>0,00</i>	
	previsione di cassa	981.996,82	0,00	0,00	981.996,82	
Totale MISSIONE 10	Trasporti e diritto alla mobilità					
	previsione di competenza	658.534,00	0,00	0,00	658.534,00	
	<i>di cui già impegnato*</i>		<i>0,00</i>	<i>0,00</i>	<i>0,00</i>	
	<i>a fondo pluriennale vincolato</i>		<i>0,00</i>	<i>0,00</i>	<i>0,00</i>	
	previsione di cassa	994.557,13	0,00	0,00	994.557,13	



**P.E.G. AGGIORNATO PER UNITA' ORGANIZZATIVA
SPESE
0061 - SERVIZIO FINANZIARIO**

MISSIONE, PROGRAMMA, TITOLO CAPITOLO	DENOMINAZIONE		PREVISIONI ANNO 2024	VARIAZIONI		SOMME RISULTANTI	RESPONSABILE
				in aumento	in diminuzione		
<i>MISSIONE</i>	<i>11</i>	<i>Soccorso civile</i>					
1101	Programma	01	Sistema di protezione civile				
Titolo 1	Spese correnti						
41164/0	SPESE ECONOMICHE E FUNZIONAMENTO PROTEZIONE CIVILE	previsione di competenza <i>di cui già impegnato*</i> <i>a fondo pluriennale vincolato</i>	200,00 0,00	0,00 0,00	0,00 0,00	200,00 0,00	RAMBELLI CARLA
		previsione di cassa	200,00	0,00	0,00	200,00	
49750/0	RACCOLTA FONDI COVID 19 PER OSPEDALE MISERICORDIA (FC 3430)	previsione di competenza <i>di cui già impegnato*</i> <i>a fondo pluriennale vincolato</i>	0,00 0,00	0,00 0,00	0,00 0,00	0,00 0,00	RAMBELLI CARLA
		previsione di cassa		0,00	0,00	0,00	
Totale Titolo	1	Spese correnti	200,00	0,00	0,00	200,00	
		<i>di cui già impegnato*</i>	0,00	0,00	0,00	0,00	
		<i>a fondo pluriennale vincolato</i>		0,00	0,00	0,00	
		previsione di cassa	200,00	0,00	0,00	200,00	
Totale Programma	01	Sistema di protezione civile	200,00	0,00	0,00	200,00	
		<i>di cui già impegnato*</i>		0,00	0,00	0,00	
		<i>a fondo pluriennale vincolato</i>		0,00	0,00	0,00	
		previsione di cassa	200,00	0,00	0,00	200,00	
Totale MISSIONE 11	Soccorso civile	previsione di competenza	200,00	0,00	0,00	200,00	
		<i>di cui già impegnato*</i>		0,00	0,00	0,00	
		<i>a fondo pluriennale vincolato</i>		0,00	0,00	0,00	
		previsione di cassa	200,00	0,00	0,00	200,00	



P.E.G. AGGIORNATO PER UNITA' ORGANIZZATIVA
SPESE
0061 - SERVIZIO FINANZIARIO

MISSIONE, PROGRAMMA, TITOLO CAPITOLO	DENOMINAZIONE	PREVISIONI ANNO 2024	VARIAZIONI		SOMME RISULTANTI	RESPONSABILE	
			in aumento	in diminuzione			
<i>MISSIONE</i> 12	<i>Diritti sociali, politiche sociali e famiglia</i>						
1201	Programma 01	Interventi per l'infanzia e i minori e per asili nido					
Titolo 1	Spese correnti						
46125/0	SERVIZI ECONOMICI ASILI NIDO	previsione di competenza <i>di cui già impegnato*</i> a fondo pluriennale vincolato previsione di cassa	6.500,00 6.500,00 7.670,64	0,00 0,00 0,00 0,00	0,00 0,00 0,00 0,00	6.500,00 6.500,00 0,00 7.670,64	RAMBELLI CARLA
Totale Titolo	1	Spese correnti	previsione di competenza <i>di cui già impegnato*</i> a fondo pluriennale vincolato previsione di cassa	6.500,00 6.500,00 0,00 0,00	0,00 0,00 0,00 0,00	6.500,00 6.500,00 0,00 7.670,64	
Totale Programma	01	Interventi per l'infanzia e i minori e per asili nido	previsione di competenza <i>di cui già impegnato*</i> a fondo pluriennale vincolato previsione di cassa	6.500,00 6.500,00 0,00 0,00	0,00 0,00 0,00 0,00	6.500,00 6.500,00 0,00 7.670,64	
1203	Programma 03	Interventi per gli anziani					
Titolo 1	Spese correnti						
47900/0	INTERESSI PASSIVI SU MUTUI ASSISTENZA ANZIANI	previsione di competenza <i>di cui già impegnato*</i> a fondo pluriennale vincolato previsione di cassa	0,00 0,00 0,00	0,00 0,00 0,00 0,00	0,00 0,00 0,00 0,00	0,00 0,00 0,00 0,00	RAMBELLI CARLA
47901/0	INTERESSI PASSIVI MUTUI ASSISTENZA ANZIANI	previsione di competenza <i>di cui già impegnato*</i> a fondo pluriennale vincolato previsione di cassa	17.225,00 0,00 26.161,36	0,00 0,00 0,00 0,00	0,00 0,00 0,00 0,00	17.225,00 0,00 0,00 26.161,36	RAMBELLI CARLA
Totale Titolo	1	Spese correnti	previsione di competenza <i>di cui già impegnato*</i> a fondo pluriennale vincolato previsione di cassa	17.225,00 0,00 0,00 0,00	0,00 0,00 0,00 0,00	17.225,00 0,00 0,00 26.161,36	
Totale Programma	03	Interventi per gli anziani	previsione di competenza <i>di cui già impegnato*</i> a fondo pluriennale vincolato previsione di cassa	17.225,00 0,00 0,00 0,00	0,00 0,00 0,00 0,00	17.225,00 0,00 0,00 26.161,36	



P.E.G. AGGIORNATO PER UNITA' ORGANIZZATIVA

SPESE

0061 - SERVIZIO FINANZIARIO

MISSIONE, PROGRAMMA, TITOLO CAPITOLO	DENOMINAZIONE		PREVISIONI ANNO 2024	VARIAZIONI		SOMME RISULTANTI	RESPONSABILE	
				in aumento	in diminuzione			
1204	Programma 04	Interventi per soggetti a rischio di esclusione sociale						
	Titolo 1	Spese correnti						
	45810/0	INTERESSI PASSIVI SUI MUTUI ASSISTENZA BENEFICIENZA PUBBLICA	previsione di competenza <i>di cui già impegnato*</i> a fondo pluriennale vincolato previsione di cassa	2.004,00 0,00 0,00 2.004,00	0,00 0,00 0,00 0,00	0,00 0,00 0,00 0,00	2.004,00 0,00 0,00 2.004,00	RAMBELLI CARLA
	47650/0	ALTRI BENI DI CONSUMO SERVIZI SOCIALI	previsione di competenza <i>di cui già impegnato*</i> a fondo pluriennale vincolato previsione di cassa	500,00 0,00 0,00 585,40	0,00 0,00 0,00 0,00	0,00 0,00 0,00 0,00	500,00 0,00 0,00 585,40	RAMBELLI CARLA
	48139/0	SERVIZI ECONOMICI ATTIVITA' SOCIALI	previsione di competenza <i>di cui già impegnato*</i> a fondo pluriennale vincolato previsione di cassa	3.500,00 3.500,00 0,00 4.085,64	0,00 0,00 0,00 0,00	0,00 0,00 0,00 0,00	3.500,00 3.500,00 0,00 4.085,64	RAMBELLI CARLA
	Totale Titolo	1 Spese correnti	previsione di competenza <i>di cui già impegnato*</i> a fondo pluriennale vincolato previsione di cassa	6.004,00 3.500,00 0,00 6.675,04	0,00 0,00 0,00 0,00	0,00 0,00 0,00 0,00	6.004,00 3.500,00 0,00 6.675,04	
	Totale Programma	04 Interventi per soggetti a rischio di esclusione sociale	previsione di competenza <i>di cui già impegnato*</i> a fondo pluriennale vincolato previsione di cassa	6.004,00 3.500,00 0,00 6.675,04	0,00 0,00 0,00 0,00	0,00 0,00 0,00 0,00	6.004,00 3.500,00 0,00 6.675,04	
1209	Programma 09	Servizio necroscopico e cimiteriale						
	Titolo 1	Spese correnti						
	44750/0	INTERESSI PASSIVI MUTUI NECROSCOPICO	previsione di competenza <i>di cui già impegnato*</i> a fondo pluriennale vincolato previsione di cassa	15.759,00 0,00 0,00 23.888,19	0,00 0,00 0,00 0,00	0,00 0,00 0,00 0,00	15.759,00 0,00 0,00 23.888,19	RAMBELLI CARLA
	Totale Titolo	1 Spese correnti	previsione di competenza <i>di cui già impegnato*</i> a fondo pluriennale vincolato previsione di cassa	15.759,00 0,00 0,00 23.888,19	0,00 0,00 0,00 0,00	0,00 0,00 0,00 0,00	15.759,00 0,00 0,00 23.888,19	



P.E.G. AGGIORNATO PER UNITA' ORGANIZZATIVA

SPESE

0061 - SERVIZIO FINANZIARIO

MISSIONE, PROGRAMMA, TITOLO CAPITOLO	DENOMINAZIONE		PREVISIONI ANNO 2024	VARIAZIONI		SOMME RISULTANTI	RESPONSABILE
				in aumento	in diminuzione		
Totale Programma 09	Servizio necroscopico e cimiteriale	previsione di competenza	15.759,00	0,00	0,00	15.759,00	
		<i>di cui già impegnato*</i>		0,00	0,00	0,00	
		<i>a fondo pluriennale vincolato</i>		0,00	0,00	0,00	
		previsione di cassa	23.888,19	0,00	0,00	23.888,19	
Totale MISSIONE 12	Diritti sociali, politiche sociali e famiglia	previsione di competenza	45.488,00	0,00	0,00	45.488,00	
		<i>di cui già impegnato*</i>	10.000,00	0,00	0,00	10.000,00	
		<i>a fondo pluriennale vincolato</i>		0,00	0,00	0,00	
		previsione di cassa	64.395,23	0,00	0,00	64.395,23	



**P.E.G. AGGIORNATO PER UNITA' ORGANIZZATIVA
SPESE
0061 - SERVIZIO FINANZIARIO**

MISSIONE, PROGRAMMA, TITOLO CAPITOLO	DENOMINAZIONE		PREVISIONI ANNO 2024	VARIAZIONI		SOMME RISULTANTI	RESPONSABILE
				in aumento	in diminuzione		
<i>MISSIONE</i>	<i>13</i>	<i>Tutela della salute</i>					
1307	Programma	07	Ulteriori spese in materia sanitaria				
	Titolo 1		Spese correnti				
	46515/0	GESTIONE BAGNI PUBBLICI	previsione di competenza <i>di cui già impegnato*</i> <i>a fondo pluriennale vincolato</i> previsione di cassa	0,00 0,00	0,00 0,00 0,00	0,00 0,00 0,00	0,00 0,00 0,00 0,00
	Totale Titolo	1	Spese correnti	0,00	0,00 0,00 0,00	0,00 0,00 0,00	0,00 0,00 0,00
	Totale Programma	07	Ulteriori spese in materia sanitaria	0,00	0,00 0,00 0,00	0,00 0,00 0,00	0,00 0,00 0,00
	Totale MISSIONE 13	Tutela della salute	previsione di competenza <i>di cui già impegnato*</i> <i>a fondo pluriennale vincolato</i> previsione di cassa	0,00	0,00 0,00 0,00	0,00 0,00 0,00	0,00 0,00 0,00



P.E.G. AGGIORNATO PER UNITA' ORGANIZZATIVA
SPESE
0061 - SERVIZIO FINANZIARIO

MISSIONE, PROGRAMMA, TITOLO CAPITOLO	DENOMINAZIONE		PREVISIONI ANNO 2024	VARIAZIONI		SOMME RISULTANTI	RESPONSABILE	
				in aumento	in diminuzione			
<i>MISSIONE</i>	<i>14</i>	<i>Sviluppo economico e competitività</i>						
1401	Programma	01	Industria, e PMI e Artigianato					
	Titolo 1		Spese correnti					
	50500/0		INTERESSI PASSIVI SU MUTUI ARTIGIANATO	previsione di competenza <i>di cui già impegnato*</i> <i>a fondo pluriennale vincolato</i> previsione di cassa	0,00 0,00 0,00 0,00	0,00 0,00 0,00 0,00	0,00 0,00 0,00 0,00	RAMBELLI CARLA
	Totale Titolo	1	Spese correnti	previsione di competenza <i>di cui già impegnato*</i> <i>a fondo pluriennale vincolato</i> previsione di cassa	0,00 0,00 0,00 0,00	0,00 0,00 0,00 0,00	0,00 0,00 0,00 0,00	
	Totale Programma	01	Industria, e PMI e Artigianato	previsione di competenza <i>di cui già impegnato*</i> <i>a fondo pluriennale vincolato</i> previsione di cassa	0,00 0,00 0,00 0,00	0,00 0,00 0,00 0,00	0,00 0,00 0,00 0,00	
1402	Programma	02	Commercio - reti distributive - tutela dei consumatori					
	Titolo 1		Spese correnti					
	48950/0		INTERESSI PASSIVI SUI MUTUI MERCATI	previsione di competenza <i>di cui già impegnato*</i> <i>a fondo pluriennale vincolato</i> previsione di cassa	6.520,00 0,00 0,00 9.854,44	0,00 0,00 0,00 0,00	6.520,00 0,00 0,00 9.854,44	RAMBELLI CARLA
	49830/0		SPESE ECONOMICHE E FUNZIONAMENTO ATTIVITA' PRODUTTIVE	previsione di competenza <i>di cui già impegnato*</i> <i>a fondo pluriennale vincolato</i> previsione di cassa	500,00 0,00 0,00 500,00	0,00 0,00 0,00 0,00	500,00 0,00 0,00 500,00	RAMBELLI CARLA
	49841/0		GIORNALI, RIVISTE E PUBBLICAZIONI ATTIVITA' PRODUTTIVE	previsione di competenza <i>di cui già impegnato*</i> <i>a fondo pluriennale vincolato</i> previsione di cassa	5.000,00 583,50 0,00 6.534,19	0,00 0,00 0,00 0,00	5.000,00 583,50 0,00 6.534,19	RAMBELLI CARLA
	49848/0		SERVIZI ECONOMICHE ATTIVITA' PRODUTTIVE	previsione di competenza <i>di cui già impegnato*</i>	4.500,00 4.500,00	0,00 0,00	4.500,00 4.500,00	RAMBELLI CARLA



P.E.G. AGGIORNATO PER UNITA' ORGANIZZATIVA
SPESE
0061 - SERVIZIO FINANZIARIO

MISSIONE,PROGRAMMA,TITOLO CAPITOLO	DENOMINAZIONE		PREVISIONI ANNO 2024	VARIAZIONI		SOMME RISULTANTI	RESPONSABILE
				in aumento	in diminuzione		
		<i>a fondo pluriennale vincolato</i>		0,00	0,00	0,00	
		previsione di cassa	5.085,64	0,00	0,00	5.085,64	
49849/0	APPALTO PULIZIE UFFICI SVILUPPO ECONOMICO	previsione di competenza	6.750,00	0,00	0,00	6.750,00	RAMBELLI CARLA
		<i>di cui già impegnato*</i>	5.827,85	0,00	0,00	5.827,85	
		<i>a fondo pluriennale vincolato</i>		0,00	0,00	0,00	
		previsione di cassa	9.291,68	0,00	0,00	9.291,68	
50344/0	SPESE ECONOMICI SVILUPPO ECONOMICO	previsione di competenza	0,00	0,00	0,00	0,00	RAMBELLI CARLA
		<i>di cui già impegnato*</i>	0,00	0,00	0,00	0,00	
		<i>a fondo pluriennale vincolato</i>		0,00	0,00	0,00	
		previsione di cassa		0,00	0,00	0,00	
50400/0	INTERESSI SUI MUTUI SERVIZI ALLE ATTIVITA' PRODUTTIVE	previsione di competenza	2.447,00	0,00	0,00	2.447,00	RAMBELLI CARLA
		<i>di cui già impegnato*</i>	0,00	0,00	0,00	0,00	
		<i>a fondo pluriennale vincolato</i>		0,00	0,00	0,00	
		previsione di cassa	4.628,70	0,00	0,00	4.628,70	
50760/0	ACQUISTO BENI PER LA FARMACIA (RILEVANTE IVA)	previsione di competenza	0,00	0,00	0,00	0,00	RAMBELLI CARLA
		<i>di cui già impegnato*</i>	0,00	0,00	0,00	0,00	
		<i>a fondo pluriennale vincolato</i>		0,00	0,00	0,00	
		previsione di cassa		0,00	0,00	0,00	
Totale Titolo	1	Spese correnti					
		previsione di competenza	25.717,00	0,00	0,00	25.717,00	
		<i>di cui già impegnato*</i>	10.911,35	0,00	0,00	10.911,35	
		<i>a fondo pluriennale vincolato</i>		0,00	0,00	0,00	
		previsione di cassa	35.894,65	0,00	0,00	35.894,65	
Titolo 2		Spese in conto capitale					
80000/0	ALLESTIMENTO FARMACIA COMUNALE (A.A. DISMISSIONI 2008)	previsione di competenza	0,00	0,00	0,00	0,00	RAMBELLI CARLA
		<i>di cui già impegnato*</i>	0,00	0,00	0,00	0,00	
		<i>a fondo pluriennale vincolato</i>		0,00	0,00	0,00	
		previsione di cassa		0,00	0,00	0,00	
Totale Titolo	2	Spese in conto capitale					
		previsione di competenza	0,00	0,00	0,00	0,00	
		<i>di cui già impegnato*</i>		0,00	0,00	0,00	
		<i>a fondo pluriennale vincolato</i>		0,00	0,00	0,00	
		previsione di cassa	0,00	0,00	0,00	0,00	



**P.E.G. AGGIORNATO PER UNITA' ORGANIZZATIVA
SPESE
0061 - SERVIZIO FINANZIARIO**

MISSIONE, PROGRAMMA, TITOLO CAPITOLO	DENOMINAZIONE		PREVISIONI ANNO 2024	VARIAZIONI		SOMME RISULTANTI	RESPONSABILE
				in aumento	in diminuzione		
Totale Programma	02	Commercio - reti distributive - tutela dei consumatori	previsione di competenza	25.717,00	0,00	0,00	25.717,00
			<i>di cui già impegnato*</i>	10.911,35	0,00	0,00	10.911,35
			<i>a fondo pluriennale vincolato</i>	0,00	0,00	0,00	0,00
			previsione di cassa	35.894,65	0,00	0,00	35.894,65
1404	Programma	04	Reti e altri servizi di pubblica utilità				
	Titolo 1		Spese correnti				
	50220/0		IRAP DEL S.U.A.P.	previsione di competenza	0,00	0,00	0,00
				<i>di cui già impegnato*</i>	0,00	0,00	0,00
				<i>a fondo pluriennale vincolato</i>	0,00	0,00	0,00
				previsione di cassa	0,00	0,00	0,00
	Totale Titolo	1	Spese correnti	previsione di competenza	0,00	0,00	0,00
				<i>di cui già impegnato*</i>	0,00	0,00	0,00
				<i>a fondo pluriennale vincolato</i>	0,00	0,00	0,00
				previsione di cassa	0,00	0,00	0,00
Totale Programma	04	Reti e altri servizi di pubblica utilità	previsione di competenza	0,00	0,00	0,00	0,00
			<i>di cui già impegnato*</i>	0,00	0,00	0,00	0,00
			<i>a fondo pluriennale vincolato</i>	0,00	0,00	0,00	0,00
			previsione di cassa	0,00	0,00	0,00	0,00
Totale MISSIONE 14		Sviluppo economico e competitività	previsione di competenza	25.717,00	0,00	0,00	25.717,00
			<i>di cui già impegnato*</i>	10.911,35	0,00	0,00	10.911,35
			<i>a fondo pluriennale vincolato</i>	0,00	0,00	0,00	0,00
			previsione di cassa	35.894,65	0,00	0,00	35.894,65



P.E.G. AGGIORNATO PER UNITA' ORGANIZZATIVA
SPESE
0061 - SERVIZIO FINANZIARIO

MISSIONE, PROGRAMMA, TITOLO CAPITOLO	DENOMINAZIONE	PREVISIONI ANNO 2024	VARIAZIONI		SOMME RISULTANTI	RESPONSABILE
			in aumento	in diminuzione		
<i>MISSIONE</i> 16	<i>Agricoltura, politiche agroalimentari e pesca</i>					
	<i>Sviluppo del settore agricolo e del sistema agroalimentare</i>					
1601 Programma 01						
Titolo 1	Spese correnti					
50015/0	IRAP AGRICOLTURA	previsione di competenza <i>di cui già impegnato*</i> <i>a fondo pluriennale vincolato</i> previsione di cassa	0,00 0,00	0,00 0,00	0,00 0,00	0,00 0,00
50025/0	SPESE ECONOMICHE E FUNZIONAMENTO UFFICIO AGRICOLTURA	previsione di competenza <i>di cui già impegnato*</i> <i>a fondo pluriennale vincolato</i> previsione di cassa	0,00 0,00	0,00 0,00	0,00 0,00	0,00 0,00
50042/0	SERVIZI ECONOMICHE UFFICIO AGRICOLTURA	previsione di competenza <i>di cui già impegnato*</i> <i>a fondo pluriennale vincolato</i> previsione di cassa	2.700,00 2.700,00	0,00 0,00	0,00 0,00	2.700,00 2.700,00
50044/0	APPALTO PULIZIE UFFICI AGRICOLTURA	previsione di competenza <i>di cui già impegnato*</i> <i>a fondo pluriennale vincolato</i> previsione di cassa	10.600,00 9.151,87	0,00 0,00	0,00 0,00	10.600,00 9.151,87
Totale Titolo 1	Spese correnti	previsione di competenza <i>di cui già impegnato*</i> <i>a fondo pluriennale vincolato</i> previsione di cassa	13.300,00 11.851,87	0,00 0,00	0,00 0,00	13.300,00 11.851,87
Totale Programma 01	Sviluppo del settore agricolo e del sistema agroalimentare	previsione di competenza <i>di cui già impegnato*</i> <i>a fondo pluriennale vincolato</i> previsione di cassa	13.300,00 11.851,87	0,00 0,00	0,00 0,00	13.300,00 11.851,87
Totale MISSIONE 16	Agricoltura, politiche agroalimentari e pesca	previsione di competenza <i>di cui già impegnato*</i> <i>a fondo pluriennale vincolato</i> previsione di cassa	13.300,00 11.851,87	0,00 0,00	0,00 0,00	13.300,00 11.851,87



**P.E.G. AGGIORNATO PER UNITA' ORGANIZZATIVA
SPESE
0061 - SERVIZIO FINANZIARIO**

MISSIONE,PROGRAMMA,TITOLO CAPITOLO	DENOMINAZIONE		PREVISIONI ANNO 2024	VARIAZIONI		SOMME RISULTANTI	RESPONSABILE	
				in aumento	in diminuzione			
<i>MISSIONE</i>	<i>17</i>	<i>Energia e diversificazione delle fonti energetiche</i>						
1701	Programma	01	Fonti energetiche					
	Titolo 1		Spese correnti					
	50350/0	INTERESSI PASSIVI SU MUTUI DISTRIBUZIONE GAS	previsione di competenza <i>di cui già impegnato*</i> <i>a fondo pluriennale vincolato</i>	48.864,00 0,00	0,00 0,00	0,00 0,00	48.864,00 0,00	RAMBELLI CARLA
			previsione di cassa	72.202,26	0,00	0,00	72.202,26	
	Totale Titolo	1	Spese correnti	48.864,00	0,00	0,00	48.864,00	
			<i>di cui già impegnato*</i> <i>a fondo pluriennale vincolato</i>	0,00 0,00	0,00 0,00	0,00 0,00	0,00 0,00	
			previsione di cassa	72.202,26	0,00	0,00	72.202,26	
	Totale Programma	01	Fonti energetiche	48.864,00	0,00	0,00	48.864,00	
			<i>di cui già impegnato*</i> <i>a fondo pluriennale vincolato</i>	0,00 0,00	0,00 0,00	0,00 0,00	0,00 0,00	
			previsione di cassa	72.202,26	0,00	0,00	72.202,26	
	Totale MISSIONE 17	Energia e diversificazione delle fonti energetiche	previsione di competenza <i>di cui già impegnato*</i> <i>a fondo pluriennale vincolato</i>	48.864,00	0,00	0,00	48.864,00	
			previsione di cassa	72.202,26	0,00	0,00	72.202,26	



**P.E.G. AGGIORNATO PER UNITA' ORGANIZZATIVA
SPESE
0061 - SERVIZIO FINANZIARIO**

MISSIONE, PROGRAMMA, TITOLO CAPITOLO	DENOMINAZIONE		PREVISIONI ANNO 2024	VARIAZIONI		SOMME RISULTANTI	RESPONSABILE	
				in aumento	in diminuzione			
<i>MISSIONE</i> 18	<i>Relazioni con le altre autonomie territoriali e locali</i>							
1801	Programma 01	Relazioni finanziarie con le altre autonomie territoriali						
	Titolo 1	Spese correnti						
51310/0	QUOTA ALIMENTAZIONE FONDO SOLIDARIETA' COMUNALE	previsione di competenza	0,00	0,00	0,00	0,00	RAMBELLI CARLA	
		<i>di cui già impegnato*</i>	0,00	0,00	0,00	0,00	0,00	
		<i>a fondo pluriennale vincolato</i>		0,00	0,00	0,00	0,00	
		previsione di cassa		0,00	0,00	0,00	0,00	
Totale Titolo	1	Spese correnti	0,00	0,00	0,00	0,00		
		<i>di cui già impegnato*</i>		0,00	0,00	0,00	0,00	
		<i>a fondo pluriennale vincolato</i>		0,00	0,00	0,00	0,00	
		previsione di cassa	0,00	0,00	0,00	0,00	0,00	
Totale Programma	01	Relazioni finanziarie con le altre autonomie territoriali	0,00	0,00	0,00	0,00		
		<i>di cui già impegnato*</i>		0,00	0,00	0,00	0,00	
		<i>a fondo pluriennale vincolato</i>		0,00	0,00	0,00	0,00	
		previsione di cassa	0,00	0,00	0,00	0,00	0,00	
Totale MISSIONE 18	Relazioni con le altre autonomie territoriali e locali		0,00	0,00	0,00	0,00		
		<i>di cui già impegnato*</i>		0,00	0,00	0,00	0,00	
		<i>a fondo pluriennale vincolato</i>		0,00	0,00	0,00	0,00	
		previsione di cassa	0,00	0,00	0,00	0,00	0,00	



P.E.G. AGGIORNATO PER UNITA' ORGANIZZATIVA
SPESE
0061 - SERVIZIO FINANZIARIO

MISSIONE, PROGRAMMA, TITOLO CAPITOLO	DENOMINAZIONE		PREVISIONI ANNO 2024	VARIAZIONI		SOMME RISULTANTI	RESPONSABILE	
				in aumento	in diminuzione			
<i>MISSIONE</i>	<i>20</i>	<i>Fondi e accantonamenti</i>						
2001	Programma	01	Fondo di riserva					
	Titolo 1		Spese correnti					
50850/0	FONDO DI RISERVA		previsione di competenza <i>di cui già impegnato*</i> a fondo pluriennale vincolato	260.000,00 0,00 0,00	0,00 0,00 0,00	0,00 0,00 0,00	260.000,00 0,00 0,00	RAMBELLI CARLA
			previsione di cassa	260.000,00	0,00	0,00	260.000,00	
50851/0	FONDO PERDITE DA ENTI PARTECIPATI		previsione di competenza <i>di cui già impegnato*</i> a fondo pluriennale vincolato	0,00 0,00 0,00	0,00 0,00 0,00	0,00 0,00 0,00	0,00 0,00 0,00	RAMBELLI CARLA
			previsione di cassa	0,00	0,00	0,00	0,00	
50852/0	FONDO RISCHI SPESE LEGALI		previsione di competenza <i>di cui già impegnato*</i> a fondo pluriennale vincolato	22.000,00 0,00 0,00	0,00 0,00 0,00	0,00 0,00 0,00	22.000,00 0,00 0,00	RAMBELLI CARLA
			previsione di cassa	22.000,00	0,00	0,00	22.000,00	
50854/0	FONDO DI RISERVA DI CASSA		previsione di competenza <i>di cui già impegnato*</i> a fondo pluriennale vincolato	0,00 0,00 0,00	0,00 0,00 0,00	0,00 0,00 0,00	0,00 0,00 0,00	RAMBELLI CARLA
			previsione di cassa	360.000,00	0,00	0,00	360.000,00	
Totale Titolo	1	Spese correnti		282.000,00	0,00	0,00	282.000,00	
			<i>di cui già impegnato*</i> a fondo pluriennale vincolato	0,00 0,00	0,00 0,00	0,00 0,00	0,00 0,00	
			previsione di cassa	642.000,00	0,00	0,00	642.000,00	
Totale Programma	01	Fondo di riserva		282.000,00	0,00	0,00	282.000,00	
			<i>di cui già impegnato*</i> a fondo pluriennale vincolato	0,00 0,00	0,00 0,00	0,00 0,00	0,00 0,00	
			previsione di cassa	642.000,00	0,00	0,00	642.000,00	
2002	Programma	02	Fondo crediti di dubbia esigibilità					
	Titolo 1		Spese correnti					
50840/0	FONDO SVALUTAZIONE CREDITI		previsione di competenza <i>di cui già impegnato*</i> a fondo pluriennale vincolato	0,00 0,00 0,00	0,00 0,00 0,00	0,00 0,00 0,00	0,00 0,00 0,00	RAMBELLI CARLA
			previsione di cassa	0,00	0,00	0,00	0,00	



**P.E.G. AGGIORNATO PER UNITA' ORGANIZZATIVA
SPESE
0061 - SERVIZIO FINANZIARIO**

MISSIONE, PROGRAMMA, TITOLO CAPITOLO	DENOMINAZIONE		PREVISIONI ANNO 2024	VARIAZIONI		SOMME RISULTANTI	RESPONSABILE
				in aumento	in diminuzione		
		previsione di cassa		0,00	0,00	0,00	
50841/0	FONDO CREDITI DI DUBBIA ESIGIBILITA'	previsione di competenza	8.812.799,05	0,00	0,00	8.812.799,05	RAMBELLI CARLA
		<i>di cui già impegnato*</i>	0,00	0,00	0,00	0,00	
		<i>a fondo pluriennale vincolato</i>		0,00	0,00	0,00	
		previsione di cassa		0,00	0,00	0,00	
Totale Titolo	1	Spese correnti	8.812.799,05	0,00	0,00	8.812.799,05	
		<i>di cui già impegnato*</i>		0,00	0,00	0,00	
		<i>a fondo pluriennale vincolato</i>		0,00	0,00	0,00	
		previsione di cassa	0,00	0,00	0,00	0,00	
Totale Programma	02	Fondo crediti di dubbia esigibilità	8.812.799,05	0,00	0,00	8.812.799,05	
		<i>di cui già impegnato*</i>		0,00	0,00	0,00	
		<i>a fondo pluriennale vincolato</i>		0,00	0,00	0,00	
		previsione di cassa	0,00	0,00	0,00	0,00	
2003	Programma	03	Altri fondi				
	Titolo 1	Spese correnti					
50853/0	FONDO PASSIVITA' LATENTI	previsione di competenza	0,00	0,00	0,00	0,00	RAMBELLI CARLA
		<i>di cui già impegnato*</i>	0,00	0,00	0,00	0,00	
		<i>a fondo pluriennale vincolato</i>		0,00	0,00	0,00	
		previsione di cassa		0,00	0,00	0,00	
50855/0	FONDO INDENNITA' FINE MANDATO	previsione di competenza	9.660,00	0,00	0,00	9.660,00	RAMBELLI CARLA
		<i>di cui già impegnato*</i>	0,00	0,00	0,00	0,00	
		<i>a fondo pluriennale vincolato</i>		0,00	0,00	0,00	
		previsione di cassa	9.660,00	0,00	0,00	9.660,00	
Totale Titolo	1	Spese correnti	9.660,00	0,00	0,00	9.660,00	
		<i>di cui già impegnato*</i>		0,00	0,00	0,00	
		<i>a fondo pluriennale vincolato</i>		0,00	0,00	0,00	
		previsione di cassa	9.660,00	0,00	0,00	9.660,00	
Totale Programma	03	Altri fondi	9.660,00	0,00	0,00	9.660,00	
		<i>di cui già impegnato*</i>		0,00	0,00	0,00	
		<i>a fondo pluriennale vincolato</i>		0,00	0,00	0,00	
		previsione di cassa	9.660,00	0,00	0,00	9.660,00	
Totale MISSIONE 20	Fondi e accantonamenti	previsione di competenza	9.104.459,05	0,00	0,00	9.104.459,05	
		<i>di cui già impegnato*</i>		0,00	0,00	0,00	
		<i>a fondo pluriennale vincolato</i>		0,00	0,00	0,00	
		previsione di cassa	651.660,00	0,00	0,00	651.660,00	



**P.E.G. AGGIORNATO PER UNITA' ORGANIZZATIVA
SPESE
0061 - SERVIZIO FINANZIARIO**

MISSIONE, PROGRAMMA, TITOLO CAPITOLO	DENOMINAZIONE		PREVISIONI ANNO 2024	VARIAZIONI		SOMME RISULTANTI	RESPONSABILE
				in aumento	in diminuzione		
<i>MISSIONE</i> 50	<i>Debito pubblico</i>						
5002 Programma 02	Quota capitale ammortamento mutui e prestiti obbligazionari						
Titolo 4	Rimborso Prestiti						
85000/0	ESTINZIONE DI MUTUI PER IL FINANZIAMENTO DI OPERE PUBBLI- CHE	previsione di competenza <i>di cui già impegnato*</i> <i>a fondo pluriennale vincolato</i> previsione di cassa	2.808.493,00 0,00 3.372.576,19	0,00 0,00 0,00 0,00	0,00 0,00 0,00 0,00	2.808.493,00 3.372.576,19	RAMBELLI CARLA
85007/0	AMMORTAMENTO QUOTA CAPITALE MUTUI VIABILITA' (7100-7200)	previsione di competenza <i>di cui già impegnato*</i> <i>a fondo pluriennale vincolato</i> previsione di cassa	411.841,00 0,00 611.020,57	0,00 0,00 0,00 0,00	0,00 0,00 0,00 0,00	411.841,00 611.020,57	RAMBELLI CARLA
85008/0	AMMORTAMENTO QUOTA CAPITALE MUTUI OPERE URBANIZZAZIONE (DPR 380/01)	previsione di competenza <i>di cui già impegnato*</i> <i>a fondo pluriennale vincolato</i> previsione di cassa	0,00 0,00 0,00	0,00 0,00 0,00 0,00	0,00 0,00 0,00 0,00	0,00 0,00	RAMBELLI CARLA
85012/0	ESTINZIONE ANTICIPATA MUTUI (10% PROVENTI DISMISSIONI)	previsione di competenza <i>di cui già impegnato*</i> <i>a fondo pluriennale vincolato</i> previsione di cassa	144.506,00 0,00 0,00	0,00 0,00 0,00 0,00	0,00 0,00 0,00 0,00	144.506,00 0,00	RAMBELLI CARLA
85015/0	ESTINZIONE ANTICIPATA MUTUI (A.A. VINC)	previsione di competenza <i>di cui già impegnato*</i> <i>a fondo pluriennale vincolato</i> previsione di cassa	0,00 0,00 353.670,00	0,00 0,00 0,00 0,00	0,00 0,00 0,00 0,00	0,00 353.670,00	RAMBELLI CARLA
85016/0	FED. DEMANIALE-DLGS 85/2010-ART. 9-ESTINZIONE ANT. DEBITO (FC 11910)	previsione di competenza <i>di cui già impegnato*</i> <i>a fondo pluriennale vincolato</i> previsione di cassa	0,00 0,00 0,00	0,00 0,00 0,00 0,00	0,00 0,00 0,00 0,00	0,00 0,00	RAMBELLI CARLA
85020/0	ESTINZIONE ANTICIPATA MUTUI (FC 12400 PARTE)	previsione di competenza <i>di cui già impegnato*</i>	0,00 0,00	0,00 0,00	0,00 0,00	0,00 0,00	RAMBELLI CARLA



P.E.G. AGGIORNATO PER UNITA' ORGANIZZATIVA

SPESE

0061 - SERVIZIO FINANZIARIO

MISSIONE, PROGRAMMA, TITOLO CAPITOLO	DENOMINAZIONE	PREVISIONI ANNO 2024	VARIAZIONI		SOMME RISULTANTI	RESPONSABILE
			in aumento	in diminuzione		
	<i>a fondo pluriennale vincolato</i>		0,00	0,00	0,00	
	previsione di cassa		0,00	0,00	0,00	
Totale Titolo	4 Rimborso Prestiti					
	previsione di competenza	3.364.840,00	0,00	0,00	3.364.840,00	
	<i>di cui già impegnato*</i>		0,00	0,00	0,00	
	<i>a fondo pluriennale vincolato</i>		0,00	0,00	0,00	
	previsione di cassa	4.337.266,76	0,00	0,00	4.337.266,76	
Totale Programma	02 Quota capitale ammortamento mutui e prestiti obbligazionari					
	previsione di competenza	3.364.840,00	0,00	0,00	3.364.840,00	
	<i>di cui già impegnato*</i>		0,00	0,00	0,00	
	<i>a fondo pluriennale vincolato</i>		0,00	0,00	0,00	
	previsione di cassa	4.337.266,76	0,00	0,00	4.337.266,76	
Totale MISSIONE 50	Debito pubblico					
	previsione di competenza	3.364.840,00	0,00	0,00	3.364.840,00	
	<i>di cui già impegnato*</i>		0,00	0,00	0,00	
	<i>a fondo pluriennale vincolato</i>		0,00	0,00	0,00	
	previsione di cassa	4.337.266,76	0,00	0,00	4.337.266,76	



**P.E.G. AGGIORNATO PER UNITA' ORGANIZZATIVA
SPESE
0061 - SERVIZIO FINANZIARIO**

MISSIONE, PROGRAMMA, TITOLO CAPITOLO	DENOMINAZIONE	PREVISIONI ANNO 2024	VARIAZIONI		SOMME RISULTANTI	RESPONSABILE	
			in aumento	in diminuzione			
<i>MISSIONE</i> 60	<i>Anticipazioni finanziarie</i>						
6001	Programma 01	Restituzione anticipazioni di tesoreria					
Titolo 1	Spese correnti						
51250/0	INTERESSI PASSIVI DI TESORERIA	previsione di competenza <i>di cui già impegnato*</i> a fondo pluriennale vincolato	10.000,00 0,00	0,00 0,00	0,00 0,00	10.000,00 0,00	RAMBELLI CARLA
		previsione di cassa	10.000,00	0,00	0,00	10.000,00	
Totale Titolo	1	Spese correnti	previsione di competenza <i>di cui già impegnato*</i> a fondo pluriennale vincolato	10.000,00 0,00	0,00 0,00	10.000,00 0,00	
		previsione di cassa	10.000,00	0,00	0,00	10.000,00	
Titolo 5	Chiusura Anticipazioni ricevute da istituto tesoriere/cassiere						
84500/0	RIMBORSO DI ANTICIPAZIONI DI CASSA (FINANZ.CAP.14000 E.)	previsione di competenza <i>di cui già impegnato*</i> a fondo pluriennale vincolato	70.000.000,00 0,00	0,00 0,00	0,00 0,00	70.000.000,00 0,00	RAMBELLI CARLA
		previsione di cassa	70.760.169,39	0,00	0,00	70.760.169,39	
84501/0	RESTITUZIONE ANTICIPAZIONE LIQUIDITA' L. 145/2018 C. 849 (FC 14001)	previsione di competenza <i>di cui già impegnato*</i> a fondo pluriennale vincolato	0,00 0,00	0,00 0,00	0,00 0,00	0,00 0,00	RAMBELLI CARLA
		previsione di cassa	0,00	0,00	0,00	0,00	
Totale Titolo	5	Chiusura Anticipazioni ricevute da istituto tesoriere/cassiere	previsione di competenza <i>di cui già impegnato*</i> a fondo pluriennale vincolato	70.000.000,00 0,00	0,00 0,00	70.000.000,00 0,00	
		previsione di cassa	70.760.169,39	0,00	0,00	70.760.169,39	
Totale Programma	01	Restituzione anticipazioni di tesoreria	previsione di competenza <i>di cui già impegnato*</i> a fondo pluriennale vincolato	70.010.000,00 0,00	0,00 0,00	70.010.000,00 0,00	
		previsione di cassa	70.770.169,39	0,00	0,00	70.770.169,39	
Totale MISSIONE 60	Anticipazioni finanziarie	previsione di competenza <i>di cui già impegnato*</i> a fondo pluriennale vincolato	70.010.000,00 0,00	0,00 0,00	0,00 0,00	70.010.000,00 0,00	
		previsione di cassa	70.770.169,39	0,00	0,00	70.770.169,39	



P.E.G. AGGIORNATO PER UNITA' ORGANIZZATIVA
SPESE
0061 - SERVIZIO FINANZIARIO

MISSIONE, PROGRAMMA, TITOLO CAPITOLO	DENOMINAZIONE		PREVISIONI ANNO 2024	VARIAZIONI		SOMME RISULTANTI	RESPONSABILE
				in aumento	in diminuzione		
<i>MISSIONE</i>	<i>99</i>	<i>Servizi per conto terzi</i>					
9901	Programma	01	Servizi per conto terzi - partite di giro				
	Titolo 7		Uscite per conto terzi e partite di giro				
87060/0	EROGAZIONE RITENUTE EX L.335/95-ART.2- I.N.P.S.(F.C..27150 E)	previsione di competenza <i>di cui già impegnato*</i> <i>a fondo pluriennale vincolato</i> previsione di cassa	10.000,00 0,00 10.000,00	0,00 0,00 0,00 0,00	0,00 0,00 0,00 0,00	10.000,00 10.000,00	RAMBELLI CARLA
87070/0	VERSAMENTO RITENUTE INAIL FC 27160	previsione di competenza <i>di cui già impegnato*</i> <i>a fondo pluriennale vincolato</i> previsione di cassa	1.000,00 0,00 1.000,00	0,00 0,00 0,00 0,00	0,00 0,00 0,00 0,00	1.000,00 1.000,00	RAMBELLI CARLA
87100/0	EROGAZIONE RITENUTE ERARIALI PER IRPEF (F.C.27210 E)	previsione di competenza <i>di cui già impegnato*</i> <i>a fondo pluriennale vincolato</i> previsione di cassa	2.500.000,00 0,00 2.740.489,44	0,00 0,00 0,00 0,00	0,00 0,00 0,00 0,00	2.500.000,00 2.740.489,44	RAMBELLI CARLA
87110/0	EROGAZIONE RITENUTE ERARIALI SU LAVORO AUTONOMO (F.C. 27230)	previsione di competenza <i>di cui già impegnato*</i> <i>a fondo pluriennale vincolato</i> previsione di cassa	130.000,00 0,00 149.239,79	0,00 0,00 0,00 0,00	0,00 0,00 0,00 0,00	130.000,00 149.239,79	RAMBELLI CARLA
87120/0	EROGAZIONE ALTRE RITENUTE ERARIALI (FC 27170)	previsione di competenza <i>di cui già impegnato*</i> <i>a fondo pluriennale vincolato</i> previsione di cassa	10.000,00 0,00 10.000,00	0,00 0,00 0,00 0,00	0,00 0,00 0,00 0,00	10.000,00 10.000,00	RAMBELLI CARLA
87150/0	RITENUTE VARIE SU RETRIBUZIONI (F.C.27310 E.)	previsione di competenza <i>di cui già impegnato*</i> <i>a fondo pluriennale vincolato</i> previsione di cassa	600.000,00 0,00 830.384,40	0,00 0,00 0,00 0,00	0,00 0,00 0,00 0,00	600.000,00 830.384,40	RAMBELLI CARLA
87160/0	EROGAZIONE RITENUTE ERARIALI SU CONTRIBUTI PUBBLICI (F.C. 27220)	previsione di competenza <i>di cui già impegnato*</i>	30.000,00 0,00	0,00 0,00	0,00 0,00	30.000,00 0,00	RAMBELLI CARLA



**P.E.G. AGGIORNATO PER UNITA' ORGANIZZATIVA
SPESE
0061 - SERVIZIO FINANZIARIO**

MISSIONE,PROGRAMMA,TITOLO CAPITOLO	DENOMINAZIONE		PREVISIONI ANNO 2024	VARIAZIONI		SOMME RISULTANTI	RESPONSABILE
				in aumento	in diminuzione		
		<i>a fondo pluriennale vincolato</i>		0,00	0,00	0,00	
		previsione di cassa	48.128,70	0,00	0,00	48.128,70	
87165/0	VERSAMENTO RITENUTE PER SCISSIONE CONTABILE IVA (FC 27235)	previsione di competenza	0,00	0,00	0,00	0,00	RAMBELLI CARLA
		<i>di cui già impegnato*</i>	0,00	0,00	0,00	0,00	
		<i>a fondo pluriennale vincolato</i>		0,00	0,00	0,00	
		previsione di cassa		0,00	0,00	0,00	
87170/0	VERSAMENTO RITENUTE PER SCISSIONE CONTABILE IVA (FC 27240)	previsione di competenza	6.000.000,00	0,00	0,00	6.000.000,00	RAMBELLI CARLA
		<i>di cui già impegnato*</i>	0,00	0,00	0,00	0,00	
		<i>a fondo pluriennale vincolato</i>		0,00	0,00	0,00	
		previsione di cassa	7.171.264,98	0,00	0,00	7.171.264,98	
87200/3	SERVIZI PER CONTO DELLO STATO: SPESE VARIE (F.C..27410/3)	previsione di competenza	5.000,00	0,00	0,00	5.000,00	RAMBELLI CARLA
		<i>di cui già impegnato*</i>	0,00	0,00	0,00	0,00	
		<i>a fondo pluriennale vincolato</i>		0,00	0,00	0,00	
		previsione di cassa	5.000,00	0,00	0,00	5.000,00	
87260/0	UTILIZZO INCASSI VINCOLATI ART. 195 TUEL (FC 27520)	previsione di competenza	8.000.000,00	0,00	0,00	8.000.000,00	RAMBELLI CARLA
		<i>di cui già impegnato*</i>	0,00	0,00	0,00	0,00	
		<i>a fondo pluriennale vincolato</i>		0,00	0,00	0,00	
		previsione di cassa	9.857.703,88	0,00	0,00	9.857.703,88	
87270/0	DESTINAZIONE INCASSI LIBERI PER REINTEGRO INCASSI VINCOLATI EX ART. 195 (FC 27530)	previsione di competenza	8.000.000,00	0,00	0,00	8.000.000,00	RAMBELLI CARLA
		<i>di cui già impegnato*</i>	0,00	0,00	0,00	0,00	
		<i>a fondo pluriennale vincolato</i>		0,00	0,00	0,00	
		previsione di cassa	9.857.703,88	0,00	0,00	9.857.703,88	
87360/0	ANTICIPAZIONE FONDI SERVIZIO ECONOMATO CAP.27710 E.	previsione di competenza	5.000,00	0,00	0,00	5.000,00	RAMBELLI CARLA
		<i>di cui già impegnato*</i>	0,00	0,00	0,00	0,00	
		<i>a fondo pluriennale vincolato</i>		0,00	0,00	0,00	
		previsione di cassa	5.000,00	0,00	0,00	5.000,00	
87420/0	VERSAMENTO A TERZI DI INTERESSI MATURATI SU CAPITALI E TITOLI DEPOSITATI AL COMUNE (FINANZ.DA CAP.27850 E)	previsione di competenza	1.000,00	0,00	0,00	1.000,00	RAMBELLI CARLA
		<i>di cui già impegnato*</i>	0,00	0,00	0,00	0,00	
		<i>a fondo pluriennale vincolato</i>		0,00	0,00	0,00	
		previsione di cassa	1.000,00	0,00	0,00	1.000,00	



P.E.G. AGGIORNATO PER UNITA' ORGANIZZATIVA
SPESE
0061 - SERVIZIO FINANZIARIO

MISSIONE, PROGRAMMA, TITOLO CAPITOLO	DENOMINAZIONE		PREVISIONI ANNO 2024	VARIAZIONI		SOMME RISULTANTI	RESPONSABILE
				in aumento	in diminuzione		
87560/0	SPESE ELEZIONI REGIONALI (F.C. 28020)	previsione di competenza <i>di cui già impegnato*</i> <i>a fondo pluriennale vincolato</i> previsione di cassa	0,00 0,00	0,00 0,00 0,00	0,00 0,00 0,00	0,00 0,00 0,00	RAMBELLI CARLA
88000/0	SPESE PER I CENSIMENTI (FINANZ.DA CAP.28800 E.)	previsione di competenza <i>di cui già impegnato*</i> <i>a fondo pluriennale vincolato</i> previsione di cassa	20.000,00 0,00	0,00 0,00 0,00	0,00 0,00 0,00	20.000,00 0,00 0,00	RAMBELLI CARLA
Totale Titolo	7 Uscite per conto terzi e partite di giro	previsione di competenza <i>di cui già impegnato*</i> <i>a fondo pluriennale vincolato</i> previsione di cassa	25.312.000,00	0,00 0,00 0,00	0,00 0,00 0,00	25.312.000,00 0,00 0,00	
Totale Programma	01 Servizi per conto terzi - partite di giro	previsione di competenza <i>di cui già impegnato*</i> <i>a fondo pluriennale vincolato</i> previsione di cassa	30.706.915,07	0,00 0,00 0,00	0,00 0,00 0,00	30.706.915,07 0,00 0,00	
Totale MISSIONE 99	Servizi per conto terzi	previsione di competenza <i>di cui già impegnato*</i> <i>a fondo pluriennale vincolato</i> previsione di cassa	25.312.000,00	0,00 0,00 0,00	0,00 0,00 0,00	25.312.000,00 0,00 0,00	
Totale UO 0061	SERVIZIO FINANZIARIO	previsione di competenza <i>di cui già impegnato*</i> <i>a fondo pluriennale vincolato</i> previsione di cassa	113.887.000,39 441.431,96	0,00 0,00 0,00	0,00 0,00 0,00	113.887.000,39 441.431,96 441.431,96	
			114.461.207,92	0,00	0,00	114.461.207,92	



P.E.G. AGGIORNATO PER UNITA' ORGANIZZATIVA

SPESE

0062 - SERVIZIO SERVIZI EDUCATIVI, SPORT

MISSIONE,PROGRAMMA,TITOLO CAPITOLO	DENOMINAZIONE	PREVISIONI ANNO 2024	VARIAZIONI		SOMME RISULTANTI	RESPONSABILE
			in aumento	in diminuzione		
<i>MISSIONE</i>	<i>04 Istruzione e diritto allo studio</i>					
0401	Programma 01 Istruzione prescolastica					
Titolo 1	Spese correnti					
35912/0	STRAORDINARIO PERSONALE MATERNE COMUNALI	previsione di competenza <i>di cui già impegnato*</i> a fondo pluriennale vincolato previsione di cassa	0,00 0,00 0,00 0,00	0,00 0,00 0,00 0,00	0,00 0,00 0,00 0,00	0,00 MANNINI PATRIZIA
35913/0	BENI SPECIFICI MATERNE COMUNALI	previsione di competenza <i>di cui già impegnato*</i> a fondo pluriennale vincolato previsione di cassa	65.000,00 0,00 0,00 85.096,02	0,00 0,00 0,00 0,00	0,00 0,00 0,00 85.096,02	65.000,00 MANNINI PATRIZIA
35914/0	CONSULENZE E SERVIZI MATERNE COMUNALI	previsione di competenza <i>di cui già impegnato*</i> a fondo pluriennale vincolato previsione di cassa	1.279.000,00 1.262.004,74 0,00 1.758.461,13	0,00 0,00 0,00 0,00	0,00 0,00 0,00 1.758.461,13	1.279.000,00 MANNINI PATRIZIA
35919/0	PULIZIE MATERNE COMUNALI	previsione di competenza <i>di cui già impegnato*</i> a fondo pluriennale vincolato previsione di cassa	21.000,00 0,00 0,00 33.744,09	0,00 0,00 0,00 0,00	0,00 0,00 0,00 33.744,09	21.000,00 MANNINI PATRIZIA
35923/0	CONSULENZE E SERVIZI MATERNE COMUNALI (AV COVID SERV CONTINUATIVI)	previsione di competenza <i>di cui già impegnato*</i> a fondo pluriennale vincolato previsione di cassa	0,00 0,00 0,00 0,00	0,00 0,00 0,00 0,00	0,00 0,00 0,00 0,00	0,00 MANNINI PATRIZIA
35926/0	BENI VARI PER GENTILEZZA	previsione di competenza <i>di cui già impegnato*</i> a fondo pluriennale vincolato previsione di cassa	0,00 0,00 0,00 0,00	0,00 0,00 0,00 0,00	0,00 0,00 0,00 0,00	0,00 MANNINI PATRIZIA
36020/0	CONSULENZE E SERVIZI PER MATERNE STATALI	previsione di competenza <i>di cui già impegnato*</i> a fondo pluriennale vincolato previsione di cassa	1.000,00 0,00 0,00 1.000,00	0,00 0,00 0,00 0,00	0,00 0,00 0,00 1.000,00	1.000,00 MANNINI PATRIZIA



P.E.G. AGGIORNATO PER UNITA' ORGANIZZATIVA

SPESE

0062 - SERVIZIO SERVIZI EDUCATIVI, SPORT

MISSIONE,PROGRAMMA,TITOLO CAPITOLO	DENOMINAZIONE		PREVISIONI ANNO 2024	VARIAZIONI		SOMME RISULTANTI	RESPONSABILE
				in aumento	in diminuzione		
36230/0	BENI SPECIFICI PER SCUOLE MATERNE STATALI	previsione di competenza	0,00	0,00	0,00	0,00	MANNINI PATRIZIA
		<i>di cui già impegnato*</i>	0,00	0,00	0,00	0,00	
		<i>a fondo pluriennale vincolato</i>		0,00	0,00	0,00	
		previsione di cassa		0,00	0,00	0,00	
36700/0	CONTRIBUTO AD ISTITUZIONE SERVIZI EDUCATIVI PER MATERNE COMUNALI	previsione di competenza	0,00	0,00	0,00	0,00	MANNINI PATRIZIA
		<i>di cui già impegnato*</i>	0,00	0,00	0,00	0,00	
		<i>a fondo pluriennale vincolato</i>		0,00	0,00	0,00	
		previsione di cassa		0,00	0,00	0,00	
36701/0	FONDI REGIONALI PER MATERNE COMUNALI	previsione di competenza	0,00	0,00	0,00	0,00	MANNINI PATRIZIA
		<i>di cui già impegnato*</i>	0,00	0,00	0,00	0,00	
		<i>a fondo pluriennale vincolato</i>		0,00	0,00	0,00	
		previsione di cassa		0,00	0,00	0,00	
36702/0	FONDI STATALI PER MATERNE COMUNALI	previsione di competenza	0,00	0,00	0,00	0,00	MANNINI PATRIZIA
		<i>di cui già impegnato*</i>	0,00	0,00	0,00	0,00	
		<i>a fondo pluriennale vincolato</i>		0,00	0,00	0,00	
		previsione di cassa		0,00	0,00	0,00	
36703/0	FONDI STATO - SERVIZI PER L'INFANZIA (FC 1391)	previsione di competenza	400.000,00	0,00	0,00	400.000,00	MANNINI PATRIZIA
		<i>di cui già impegnato*</i>	0,00	0,00	0,00	0,00	
		<i>a fondo pluriennale vincolato</i>		0,00	0,00	0,00	
		previsione di cassa	356.827,32	0,00	0,00	356.827,32	
36704/0	FONDI STATO - BENI PER L'INFANZIA (FC 1391)	previsione di competenza	0,00	0,00	0,00	0,00	MANNINI PATRIZIA
		<i>di cui già impegnato*</i>	0,00	0,00	0,00	0,00	
		<i>a fondo pluriennale vincolato</i>		0,00	0,00	0,00	
		previsione di cassa		0,00	0,00	0,00	
36705/0	FONDI STATO - CONTRIBUTI ALLE FAMIGLIE (FC 1391)	previsione di competenza	0,00	0,00	0,00	0,00	MANNINI PATRIZIA
		<i>di cui già impegnato*</i>	0,00	0,00	0,00	0,00	
		<i>a fondo pluriennale vincolato</i>		0,00	0,00	0,00	
		previsione di cassa	85.907,21	0,00	0,00	85.907,21	
39046/0	CONTRIBUTI REGIONALI SC.MATERNE PRIVATE-F.C.3751	previsione di competenza	140.000,00	0,00	0,00	140.000,00	MANNINI PATRIZIA
		<i>di cui già impegnato*</i>	0,00	0,00	0,00	0,00	
		<i>a fondo pluriennale vincolato</i>		0,00	0,00	0,00	
		previsione di cassa	140.000,00	0,00	0,00	140.000,00	



P.E.G. AGGIORNATO PER UNITA' ORGANIZZATIVA

SPESE

0062 - SERVIZIO SERVIZI EDUCATIVI, SPORT

MISSIONE, PROGRAMMA, TITOLO CAPITOLO	DENOMINAZIONE		PREVISIONI ANNO 2024	VARIAZIONI		SOMME RISULTANTI	RESPONSABILE
				in aumento	in diminuzione		
46124/0	FONDI R.T. NIDI GRATIS (FC 3750)	previsione di competenza	600.000,00	0,00	0,00	600.000,00	MANNINI PATRIZIA
		<i>di cui già impegnato*</i>	302.506,90	0,00	0,00	302.506,90	
		<i>a fondo pluriennale vincolato</i>		0,00	0,00	0,00	
		previsione di cassa	755.525,21	0,00	0,00	755.525,21	
Totale Titolo	1 Spese correnti	previsione di competenza	2.506.000,00	0,00	0,00	2.506.000,00	
		<i>di cui già impegnato*</i>	1.564.511,64	0,00	0,00	1.564.511,64	
		<i>a fondo pluriennale vincolato</i>		0,00	0,00	0,00	
		previsione di cassa	3.216.560,98	0,00	0,00	3.216.560,98	
Totale Programma	01 Istruzione prescolastica	previsione di competenza	2.506.000,00	0,00	0,00	2.506.000,00	
		<i>di cui già impegnato*</i>	1.564.511,64	0,00	0,00	1.564.511,64	
		<i>a fondo pluriennale vincolato</i>		0,00	0,00	0,00	
		previsione di cassa	3.216.560,98	0,00	0,00	3.216.560,98	
0402	Programma 02	Altri ordini di istruzione non universitaria					
	Titolo 1	Spese correnti					
37100/0	BENI SPECIFICI PER SCUOLE ELEMENTARI	previsione di competenza	0,00	0,00	0,00	0,00	MANNINI PATRIZIA
		<i>di cui già impegnato*</i>	0,00	0,00	0,00	0,00	
		<i>a fondo pluriennale vincolato</i>		0,00	0,00	0,00	
		previsione di cassa		0,00	0,00	0,00	
37355/0	CONSULENZE E SERVIZI SCUOLE ELEMENTARI	previsione di competenza	1.000,00	0,00	0,00	1.000,00	MANNINI PATRIZIA
		<i>di cui già impegnato*</i>	0,00	0,00	0,00	0,00	
		<i>a fondo pluriennale vincolato</i>		0,00	0,00	0,00	
		previsione di cassa	1.117,37	0,00	0,00	1.117,37	
37760/0	CONSULENZE E SERVIZI SCUOLE MEDIE	previsione di competenza	1.000,00	0,00	0,00	1.000,00	MANNINI PATRIZIA
		<i>di cui già impegnato*</i>	0,00	0,00	0,00	0,00	
		<i>a fondo pluriennale vincolato</i>		0,00	0,00	0,00	
		previsione di cassa	1.000,00	0,00	0,00	1.000,00	
37900/0	CONTRIBUTI PER ISTRUZIONE ASSESSORATO GENTILEZZA	previsione di competenza	500,00	0,00	0,00	500,00	MANNINI PATRIZIA
		<i>di cui già impegnato*</i>	0,00	0,00	0,00	0,00	
		<i>a fondo pluriennale vincolato</i>		0,00	0,00	0,00	
		previsione di cassa	500,00	0,00	0,00	500,00	
Totale Titolo	1 Spese correnti	previsione di competenza	2.500,00	0,00	0,00	2.500,00	
		<i>di cui già impegnato*</i>		0,00	0,00	0,00	
		<i>a fondo pluriennale vincolato</i>		0,00	0,00	0,00	
		previsione di cassa	2.617,37	0,00	0,00	2.617,37	



P.E.G. AGGIORNATO PER UNITA' ORGANIZZATIVA

SPESE

0062 - SERVIZIO SERVIZI EDUCATIVI, SPORT

MISSIONE,PROGRAMMA,TITOLO CAPITOLO	DENOMINAZIONE		PREVISIONI ANNO 2024	VARIAZIONI		SOMME RISULTANTI	RESPONSABILE
				in aumento	in diminuzione		
Titolo 2	Spese in conto capitale						
30848/0	ACQUISTO ARREDI SCUOLE (AV. DESTINATO INV.)	previsione di competenza <i>di cui già impegnato*</i> <i>a fondo pluriennale vincolato</i> previsione di cassa	0,00 0,00 0,00 30.439,00	0,00 0,00 0,00 0,00	0,00 0,00 0,00 0,00	0,00 0,00 0,00 30.439,00	MANNINI PATRIZIA
Totale Titolo	2 Spese in conto capitale	previsione di competenza <i>di cui già impegnato*</i> <i>a fondo pluriennale vincolato</i> previsione di cassa	0,00 0,00 0,00 30.439,00	0,00 0,00 0,00 0,00	0,00 0,00 0,00 0,00	0,00 0,00 0,00 30.439,00	
Totale Programma	02 Altri ordini di istruzione non universitaria	previsione di competenza <i>di cui già impegnato*</i> <i>a fondo pluriennale vincolato</i> previsione di cassa	2.500,00 0,00 0,00 33.056,37	0,00 0,00 0,00 0,00	0,00 0,00 0,00 0,00	2.500,00 0,00 0,00 33.056,37	
0406	Programma 06	Servizi ausiliari all'istruzione					
Titolo 1	Spese correnti						
35922/0	SERVIZIO MENSA MATERNE COMUNALI	previsione di competenza <i>di cui già impegnato*</i> <i>a fondo pluriennale vincolato</i> previsione di cassa	40.000,00 32.500,00 0,00 87.410,25	0,00 0,00 0,00 0,00	0,00 0,00 0,00 0,00	40.000,00 32.500,00 0,00 87.410,25	MANNINI PATRIZIA
36550/0	REFEZIONE SCUOLE MATERNE STATALI (RILEV.FINI IVA)	previsione di competenza <i>di cui già impegnato*</i> <i>a fondo pluriennale vincolato</i> previsione di cassa	832.000,00 832.000,00 0,00 1.166.162,43	0,00 0,00 0,00 0,00	0,00 0,00 0,00 0,00	832.000,00 832.000,00 0,00 1.166.162,43	MANNINI PATRIZIA
36551/0	REFEZIONE SCUOLE ELEMENTARI (AV COVID SERVIZI CONTINUATIVI)	previsione di competenza <i>di cui già impegnato*</i> <i>a fondo pluriennale vincolato</i> previsione di cassa	0,00 0,00 0,00 0,00	0,00 0,00 0,00 0,00	0,00 0,00 0,00 0,00	0,00 0,00 0,00 0,00	MANNINI PATRIZIA
38712/0	COMPARTICIPAZIONE AL FUNZIONAMENTO DELLE SCUOLE	previsione di competenza <i>di cui già impegnato*</i> <i>a fondo pluriennale vincolato</i> previsione di cassa	50.000,00 0,00 0,00 50.000,00	0,00 0,00 0,00 0,00	0,00 0,00 0,00 0,00	50.000,00 0,00 0,00 50.000,00	MANNINI PATRIZIA



P.E.G. AGGIORNATO PER UNITA' ORGANIZZATIVA

SPESE

0062 - SERVIZIO SERVIZI EDUCATIVI, SPORT

MISSIONE,PROGRAMMA,TITOLO CAPITOLO	DENOMINAZIONE		PREVISIONI ANNO 2024	VARIAZIONI		SOMME RISULTANTI	RESPONSABILE
				in aumento	in diminuzione		
38750/0	SPESE PER SERVIZIO MENSA ELEMENTARI A TEMPO PIENO (RILEVANTE FINI IVA)	previsione di competenza	1.876.000,00	0,00	0,00	1.876.000,00	MANNINI PATRIZIA
		<i>di cui già impegnato*</i>	1.876.000,00	0,00	0,00	1.876.000,00	
		<i>a fondo pluriennale vincolato</i>		0,00	0,00	0,00	
		previsione di cassa	2.519.046,89	0,00	0,00	2.519.046,89	
38751/0	REFEZIONE MATERNE COMUNALI (AV COVID SERVIZI CONTINUATIVI)	previsione di competenza	0,00	0,00	0,00	0,00	MANNINI PATRIZIA
		<i>di cui già impegnato*</i>	0,00	0,00	0,00	0,00	
		<i>a fondo pluriennale vincolato</i>		0,00	0,00	0,00	
		previsione di cassa		0,00	0,00	0,00	
38760/0	SPESE PER LA MENSA NELLE SCUOLE MEDIE	previsione di competenza	45.000,00	0,00	0,00	45.000,00	MANNINI PATRIZIA
		<i>di cui già impegnato*</i>	45.000,00	0,00	0,00	45.000,00	
		<i>a fondo pluriennale vincolato</i>		0,00	0,00	0,00	
		previsione di cassa	56.514,90	0,00	0,00	56.514,90	
38950/0	TRASPORTO SCUOLE DELL'OBBLIGO (RILEVANTE AI FINI I.V.A.)	previsione di competenza	275.000,00	0,00	0,00	275.000,00	MANNINI PATRIZIA
		<i>di cui già impegnato*</i>	270.000,00	0,00	0,00	270.000,00	
		<i>a fondo pluriennale vincolato</i>		0,00	0,00	0,00	
		previsione di cassa	392.570,86	0,00	0,00	392.570,86	
39110/0	STRAORDINARIO PERSONALE SERVIZI EDUCATIVI	previsione di competenza	1.000,00	0,00	0,00	1.000,00	MANNINI PATRIZIA
		<i>di cui già impegnato*</i>	0,00	0,00	0,00	0,00	
		<i>a fondo pluriennale vincolato</i>		0,00	0,00	0,00	
		previsione di cassa	1.500,00	0,00	0,00	1.500,00	
39135/0	REIMPIEGO SPONSORIZZ ATTIVITA' EDUCATIVE FC 11010	previsione di competenza	6.000,00	0,00	0,00	6.000,00	MANNINI PATRIZIA
		<i>di cui già impegnato*</i>	0,00	0,00	0,00	0,00	
		<i>a fondo pluriennale vincolato</i>		0,00	0,00	0,00	
		previsione di cassa	11.853,39	0,00	0,00	11.853,39	
39155/0	CONSULENZE E SERVIZI SERVIZI EDUCATIVI	previsione di competenza	10.000,00	0,00	0,00	10.000,00	MANNINI PATRIZIA
		<i>di cui già impegnato*</i>	4.148,00	0,00	0,00	4.148,00	
		<i>a fondo pluriennale vincolato</i>		0,00	0,00	0,00	
		previsione di cassa	12.703,32	0,00	0,00	12.703,32	
39158/0	FORMAZIONE PROFESSIONALE SERVIZI EDUCATIVI	previsione di competenza	1.000,00	0,00	0,00	1.000,00	MANNINI PATRIZIA
		<i>di cui già impegnato*</i>	0,00	0,00	0,00	0,00	
		<i>a fondo pluriennale vincolato</i>		0,00	0,00	0,00	
		previsione di cassa	1.875,88	0,00	0,00	1.875,88	



P.E.G. AGGIORNATO PER UNITA' ORGANIZZATIVA

SPESE

0062 - SERVIZIO SERVIZI EDUCATIVI, SPORT

MISSIONE,PROGRAMMA,TITOLO CAPITOLO	DENOMINAZIONE		PREVISIONI ANNO 2024	VARIAZIONI		SOMME RISULTANTI	RESPONSABILE
				in aumento	in diminuzione		
Totale Titolo	1	Spese correnti	previsione di competenza	3.136.000,00	0,00	0,00	3.136.000,00
			<i>di cui già impegnato*</i>	3.059.648,00	0,00	0,00	3.059.648,00
			<i>a fondo pluriennale vincolato</i>		0,00	0,00	0,00
			previsione di cassa	4.299.637,92	0,00	0,00	4.299.637,92
Totale Programma	06	Servizi ausiliari all'istruzione	previsione di competenza	3.136.000,00	0,00	0,00	3.136.000,00
			<i>di cui già impegnato*</i>	3.059.648,00	0,00	0,00	3.059.648,00
			<i>a fondo pluriennale vincolato</i>		0,00	0,00	0,00
			previsione di cassa	4.299.637,92	0,00	0,00	4.299.637,92
0407	Programma	07	Diritto allo studio				
	Titolo 1	Spese correnti					
	38700/0	INTERVENTI DIRITTO STUDIO SCUOLA DELL'OBBLIGO	previsione di competenza	120.000,00	0,00	0,00	120.000,00
			<i>di cui già impegnato*</i>	0,00	0,00	0,00	0,00
			<i>a fondo pluriennale vincolato</i>		0,00	0,00	0,00
			previsione di cassa	142.426,44	0,00	0,00	142.426,44
	38870/0	DIRITTO ALLO STUDIO-CONTRIBUTO STATO-F.C.1395	previsione di competenza	150.000,00	0,00	0,00	150.000,00
			<i>di cui già impegnato*</i>	0,00	0,00	0,00	0,00
			<i>a fondo pluriennale vincolato</i>		0,00	0,00	0,00
			previsione di cassa	156.088,93	0,00	0,00	156.088,93
	38920/0	DIRITTO ALLO STUDIO FONDI REGIONALI -L.R.53/81 (F.C.3790 E.)	previsione di competenza	210.000,00	0,00	0,00	210.000,00
			<i>di cui già impegnato*</i>	0,00	0,00	0,00	0,00
			<i>a fondo pluriennale vincolato</i>		0,00	0,00	0,00
			previsione di cassa	397.712,91	0,00	0,00	397.712,91
	39045/0	CONTRIBUTI PER DIRITTO ALLO STUDIO	previsione di competenza	5.000,00	0,00	0,00	5.000,00
			<i>di cui già impegnato*</i>	0,00	0,00	0,00	0,00
			<i>a fondo pluriennale vincolato</i>		0,00	0,00	0,00
			previsione di cassa	6.000,00	0,00	0,00	6.000,00
	39047/0	FONDI MPS PER DIRITTO ALLO STUDIO (FC 5004)	previsione di competenza	0,00	0,00	0,00	0,00
			<i>di cui già impegnato*</i>	0,00	0,00	0,00	0,00
			<i>a fondo pluriennale vincolato</i>		0,00	0,00	0,00
			previsione di cassa		0,00	0,00	0,00



P.E.G. AGGIORNATO PER UNITA' ORGANIZZATIVA

SPESE

0062 - SERVIZIO SERVIZI EDUCATIVI, SPORT

MISSIONE, PROGRAMMA, TITOLO CAPITOLO	DENOMINAZIONE		PREVISIONI ANNO 2024	VARIAZIONI		SOMME RISULTANTI	RESPONSABILE
				in aumento	in diminuzione		
Totale Titolo 1	Spese correnti	previsione di competenza	485.000,00	0,00	0,00	485.000,00	
		<i>di cui già impegnato*</i>		0,00	0,00	0,00	
		<i>a fondo pluriennale vincolato</i>		0,00	0,00	0,00	
		previsione di cassa	702.228,28	0,00	0,00	702.228,28	
Totale Programma 07	Diritto allo studio	previsione di competenza	485.000,00	0,00	0,00	485.000,00	
		<i>di cui già impegnato*</i>		0,00	0,00	0,00	
		<i>a fondo pluriennale vincolato</i>		0,00	0,00	0,00	
		previsione di cassa	702.228,28	0,00	0,00	702.228,28	
Totale MISSIONE 04	Istruzione e diritto allo studio	previsione di competenza	6.129.500,00	0,00	0,00	6.129.500,00	
		<i>di cui già impegnato*</i>	4.624.159,64	0,00	0,00	4.624.159,64	
		<i>a fondo pluriennale vincolato</i>		0,00	0,00	0,00	
		previsione di cassa	8.251.483,55	0,00	0,00	8.251.483,55	



P.E.G. AGGIORNATO PER UNITA' ORGANIZZATIVA

SPESE

0062 - SERVIZIO SERVIZI EDUCATIVI, SPORT

MISSIONE,PROGRAMMA,TITOLO CAPITOLO	DENOMINAZIONE		PREVISIONI ANNO 2024	VARIAZIONI		SOMME RISULTANTI	RESPONSABILE
				in aumento	in diminuzione		
<i>MISSIONE</i>	<i>06</i>	<i>Politiche giovanili, sport e tempo libero</i>					
0601	Programma	01	Sport e tempo libero				
Titolo 1	Spese correnti						
46805/0	STRAORDINARIO PERSONALE SPORT	previsione di competenza <i>di cui già impegnato*</i> a fondo pluriennale vincolato previsione di cassa	1.000,00 0,00 1.453,94	0,00 0,00 0,00 0,00	0,00 0,00 0,00 0,00	1.000,00 0,00 0,00 1.453,94	MANNINI PATRIZIA
46820/0	ACQUISTO MATERIALI ,ARREDI ECC IMPIANTI SPORTIVI (RIL. IVA)	previsione di competenza <i>di cui già impegnato*</i> a fondo pluriennale vincolato previsione di cassa	1.500,00 0,00 1.845,00	0,00 0,00 0,00 0,00	0,00 0,00 0,00 0,00	1.500,00 0,00 0,00 1.845,00	MANNINI PATRIZIA
46855/0	CONSULENZE E SERVIZI UFFICIO SPORT	previsione di competenza <i>di cui già impegnato*</i> a fondo pluriennale vincolato previsione di cassa	500,00 0,00 535,00	0,00 0,00 0,00 0,00	0,00 0,00 0,00 0,00	500,00 0,00 0,00 535,00	MANNINI PATRIZIA
46856/0	MANIFESTAZIONI SPORTIVE	previsione di competenza <i>di cui già impegnato*</i> a fondo pluriennale vincolato previsione di cassa	0,00 0,00 0,00	0,00 0,00 0,00 0,00	0,00 0,00 0,00 0,00	0,00 0,00 0,00 0,00	MANNINI PATRIZIA
46920/0	CONTRIBUTI, PATROCINI NEL CAMPO DELLO SPORT	previsione di competenza <i>di cui già impegnato*</i> a fondo pluriennale vincolato previsione di cassa	50.000,00 0,00 74.500,00	0,00 0,00 0,00 0,00	0,00 0,00 0,00 0,00	50.000,00 0,00 0,00 74.500,00	MANNINI PATRIZIA
46930/0	CONTRIBUTI STRAORDINARI ALLE ASSOCIAZIONI SPORTIVE (AV COVID GENERICO)	previsione di competenza <i>di cui già impegnato*</i> a fondo pluriennale vincolato previsione di cassa	0,00 0,00 139,70	0,00 0,00 0,00 0,00	0,00 0,00 0,00 0,00	0,00 0,00 0,00 139,70	MANNINI PATRIZIA
46940/0	RIMBORSI PER GESTIONE IMPIANTI SPORTIVI	previsione di competenza <i>di cui già impegnato*</i> a fondo pluriennale vincolato previsione di cassa	260.000,00 95.324,59 299.219,80	0,00 0,00 0,00 0,00	0,00 0,00 0,00 0,00	260.000,00 95.324,59 0,00 299.219,80	MANNINI PATRIZIA



P.E.G. AGGIORNATO PER UNITA' ORGANIZZATIVA

SPESE

0062 - SERVIZIO SERVIZI EDUCATIVI, SPORT

MISSIONE, PROGRAMMA, TITOLO CAPITOLO	DENOMINAZIONE		PREVISIONI ANNO 2024	VARIAZIONI		SOMME RISULTANTI	RESPONSABILE
				in aumento	in diminuzione		
46945/0	BENI SPECIFICI PER UFFICIO SPORT	previsione di competenza <i>di cui già impegnato*</i> <i>a fondo pluriennale vincolato</i> previsione di cassa	0,00 0,00 0,00	0,00 0,00 0,00 0,00	0,00 0,00 0,00 0,00	0,00 0,00 0,00 0,00	MANNINI PATRIZIA
49620/0	ORGANIZZAZIONE EVENTI SPORTIVI (FC 632)	previsione di competenza <i>di cui già impegnato*</i> <i>a fondo pluriennale vincolato</i> previsione di cassa	0,00 0,00 0,00	0,00 0,00 0,00 0,00	0,00 0,00 0,00 0,00	0,00 0,00 0,00 0,00	MANNINI PATRIZIA
49621/0	ORGANIZZAZIONE EVENTI SPORTIVI (AV. IMP. SOGGIORNO)	previsione di competenza <i>di cui già impegnato*</i> <i>a fondo pluriennale vincolato</i> previsione di cassa	0,00 0,00 5.000,00	0,00 0,00 0,00 0,00	0,00 0,00 0,00 0,00	0,00 0,00 0,00 5.000,00	MANNINI PATRIZIA
Totale Titolo	1	Spese correnti	previsione di competenza <i>di cui già impegnato*</i> <i>a fondo pluriennale vincolato</i> previsione di cassa	313.000,00 95.324,59 382.693,44	0,00 0,00 0,00 0,00	313.000,00 95.324,59 0,00 382.693,44	
Titolo 2		Spese in conto capitale					
68021/0	RIQUALIFICAZIONE ENERGETICA PISCINA VIA LAGO DI VARANO (mutuo FC 14400)	previsione di competenza <i>di cui già impegnato*</i> <i>a fondo pluriennale vincolato</i> previsione di cassa	985.000,00 0,00 985.000,00	0,00 0,00 0,00 0,00	0,00 0,00 0,00 0,00	985.000,00 0,00 0,00 985.000,00	MANNINI PATRIZIA
Totale Titolo	2	Spese in conto capitale	previsione di competenza <i>di cui già impegnato*</i> <i>a fondo pluriennale vincolato</i> previsione di cassa	985.000,00 985.000,00	0,00 0,00 0,00 0,00	985.000,00 0,00 0,00 985.000,00	
Totale Programma	01	Sport e tempo libero	previsione di competenza <i>di cui già impegnato*</i> <i>a fondo pluriennale vincolato</i> previsione di cassa	1.298.000,00 95.324,59 1.367.693,44	0,00 0,00 0,00 0,00	1.298.000,00 95.324,59 0,00 1.367.693,44	
Totale MISSIONE 06		Politiche giovanili, sport e tempo libero	previsione di competenza <i>di cui già impegnato*</i> <i>a fondo pluriennale vincolato</i> previsione di cassa	1.298.000,00 95.324,59 1.367.693,44	0,00 0,00 0,00 0,00	1.298.000,00 95.324,59 0,00 1.367.693,44	



P.E.G. AGGIORNATO PER UNITA' ORGANIZZATIVA

SPESE

0062 - SERVIZIO SERVIZI EDUCATIVI, SPORT

MISSIONE,PROGRAMMA,TITOLO CAPITOLO	DENOMINAZIONE	PREVISIONI ANNO 2024	VARIAZIONI		SOMME RISULTANTI	RESPONSABILE	
			in aumento	in diminuzione			
<i>MISSIONE</i>	<i>12</i>	<i>Diritti sociali, politiche sociali e famiglia</i>					
1201	Programma 01	Interventi per l'infanzia e i minori e per asili nido					
Titolo 1	Spese correnti						
46114/0	BENI SPECIFICI ASILI NIDO (RIL. IVA)	previsione di competenza <i>di cui già impegnato*</i> a fondo pluriennale vincolato previsione di cassa	72.000,00 0,00 95.285,61	0,00 0,00 0,00 0,00	0,00 0,00 0,00 0,00	72.000,00 0,00 0,00 95.285,61	MANNINI PATRIZIA
46116/0	PULIZIE ASILI NIDO (RIL. IVA)	previsione di competenza <i>di cui già impegnato*</i> a fondo pluriennale vincolato previsione di cassa	42.000,00 0,00 52.932,39	0,00 0,00 0,00 0,00	0,00 0,00 0,00 0,00	42.000,00 0,00 0,00 52.932,39	MANNINI PATRIZIA
46120/0	CONSULENZE E SERVIZI ASILI NIDO (RIL. IVA)	previsione di competenza <i>di cui già impegnato*</i> a fondo pluriennale vincolato previsione di cassa	1.080.000,00 1.080.000,00 1.456.541,66	0,00 0,00 0,00 0,00	0,00 0,00 0,00 0,00	1.080.000,00 1.080.000,00 0,00 1.456.541,66	MANNINI PATRIZIA
46122/0	FONDI REGIONALI PRIMA INFANZIA - SERVIZI (FC 3450)	previsione di competenza <i>di cui già impegnato*</i> a fondo pluriennale vincolato previsione di cassa	25.000,00 0,00 52.755,72	0,00 0,00 0,00 0,00	0,00 0,00 0,00 0,00	25.000,00 0,00 0,00 52.755,72	MANNINI PATRIZIA
46123/0	SERVIZIO MENSA NIDI COMUNALI	previsione di competenza <i>di cui già impegnato*</i> a fondo pluriennale vincolato previsione di cassa	0,00 0,00 2.125,75	0,00 0,00 0,00 0,00	0,00 0,00 0,00 0,00	0,00 0,00 0,00 2.125,75	MANNINI PATRIZIA
46130/0	FONDI POR FSE (FC 3455)	previsione di competenza <i>di cui già impegnato*</i> a fondo pluriennale vincolato previsione di cassa	250.000,00 0,00 250.000,00	0,00 0,00 0,00 0,00	0,00 0,00 0,00 0,00	250.000,00 0,00 0,00 250.000,00	MANNINI PATRIZIA
46200/0	FONDI PER NIDI PRIVATI	previsione di competenza <i>di cui già impegnato*</i> a fondo pluriennale vincolato previsione di cassa	0,00 0,00 0,00	0,00 0,00 0,00 0,00	0,00 0,00 0,00 0,00	0,00 0,00 0,00 0,00	MANNINI PATRIZIA



P.E.G. AGGIORNATO PER UNITA' ORGANIZZATIVA

SPESE

0062 - SERVIZIO SERVIZI EDUCATIVI, SPORT

MISSIONE,PROGRAMMA,TITOLO CAPITOLO	DENOMINAZIONE		PREVISIONI ANNO 2024	VARIAZIONI		SOMME RISULTANTI	RESPONSABILE
				in aumento	in diminuzione		
46201/0	CONTRIBUTO AD ISTITUZIONE SERVIZI EDUCATIVI PER ASILI NIDO	previsione di competenza	0,00	0,00	0,00	0,00	MANNINI PATRIZIA
		<i>di cui già impegnato*</i>	0,00	0,00	0,00	0,00	
		<i>a fondo pluriennale vincolato</i>		0,00	0,00	0,00	
		previsione di cassa		0,00	0,00	0,00	
46202/0	FONDI REGIONALI PER L'INFANZIA (FC 3450)	previsione di competenza	0,00	0,00	0,00	0,00	MANNINI PATRIZIA
		<i>di cui già impegnato*</i>	0,00	0,00	0,00	0,00	
		<i>a fondo pluriennale vincolato</i>		0,00	0,00	0,00	
		previsione di cassa		0,00	0,00	0,00	
46205/0	FONDI PER MICRO-NIDI PRIVATI (FONDI MPS) FC 4997	previsione di competenza	0,00	0,00	0,00	0,00	MANNINI PATRIZIA
		<i>di cui già impegnato*</i>	0,00	0,00	0,00	0,00	
		<i>a fondo pluriennale vincolato</i>		0,00	0,00	0,00	
		previsione di cassa		0,00	0,00	0,00	
Totale Titolo	1	Spese correnti					
		previsione di competenza	1.469.000,00	0,00	0,00	1.469.000,00	
		<i>di cui già impegnato*</i>	1.080.000,00	0,00	0,00	1.080.000,00	
		<i>a fondo pluriennale vincolato</i>		0,00	0,00	0,00	
		previsione di cassa	1.909.641,13	0,00	0,00	1.909.641,13	
Titolo 2	Spese in conto capitale						
46121/0	REIMPIEGO PROVENTI TEMPI ESTIVI - IVA (FC 7351 - E/CORR)	previsione di competenza	37.025,00	0,00	0,00	37.025,00	MANNINI PATRIZIA
		<i>di cui già impegnato*</i>	0,00	0,00	0,00	0,00	
		<i>a fondo pluriennale vincolato</i>		0,00	0,00	0,00	
		previsione di cassa	40.441,68	0,00	0,00	40.441,68	
Totale Titolo	2	Spese in conto capitale					
		previsione di competenza	37.025,00	0,00	0,00	37.025,00	
		<i>di cui già impegnato*</i>		0,00	0,00	0,00	
		<i>a fondo pluriennale vincolato</i>		0,00	0,00	0,00	
		previsione di cassa	40.441,68	0,00	0,00	40.441,68	
Totale Programma	01	Interventi per l'infanzia e i minori e per asili nido					
		previsione di competenza	1.506.025,00	0,00	0,00	1.506.025,00	
		<i>di cui già impegnato*</i>	1.080.000,00	0,00	0,00	1.080.000,00	
		<i>a fondo pluriennale vincolato</i>		0,00	0,00	0,00	
		previsione di cassa	1.950.082,81	0,00	0,00	1.950.082,81	
1204	Programma	04	Interventi per soggetti a rischio di esclusione sociale				
Titolo 1	Spese correnti						
48242/0	CONTRIBUTI FAMIGLIE EMERGENZA COVID (AV COVID GENERICO)	previsione di competenza	0,00	0,00	0,00	0,00	MANNINI PATRIZIA
		<i>di cui già impegnato*</i>	0,00	0,00	0,00	0,00	



P.E.G. AGGIORNATO PER UNITA' ORGANIZZATIVA

SPESE

0062 - SERVIZIO SERVIZI EDUCATIVI, SPORT

MISSIONE,PROGRAMMA,TITOLO CAPITOLO	DENOMINAZIONE	PREVISIONI ANNO 2024	VARIAZIONI		SOMME RISULTANTI	RESPONSABILE
			in aumento	in diminuzione		
	<i>a fondo pluriennale vincolato</i>		0,00	0,00	0,00	
	previsione di cassa	83.697,32	0,00	0,00	83.697,32	
Totale Titolo	1 Spese correnti					
	previsione di competenza	0,00	0,00	0,00	0,00	
	<i>di cui già impegnato*</i>		0,00	0,00	0,00	
	<i>a fondo pluriennale vincolato</i>		0,00	0,00	0,00	
	previsione di cassa	83.697,32	0,00	0,00	83.697,32	
Totale Programma	04 Interventi per soggetti a rischio di esclusione sociale					
	previsione di competenza	0,00	0,00	0,00	0,00	
	<i>di cui già impegnato*</i>		0,00	0,00	0,00	
	<i>a fondo pluriennale vincolato</i>		0,00	0,00	0,00	
	previsione di cassa	83.697,32	0,00	0,00	83.697,32	
Totale MISSIONE 12	Diritti sociali, politiche sociali e famiglia					
	previsione di competenza	1.506.025,00	0,00	0,00	1.506.025,00	
	<i>di cui già impegnato*</i>	1.080.000,00	0,00	0,00	1.080.000,00	
	<i>a fondo pluriennale vincolato</i>		0,00	0,00	0,00	
	previsione di cassa	2.033.780,13	0,00	0,00	2.033.780,13	
Totale UO 0062	SERVIZIO SERVIZI EDUCATIVI, SPORT					
	previsione di competenza	8.933.525,00	0,00	0,00	8.933.525,00	
	<i>di cui già impegnato*</i>	5.799.484,23	0,00	0,00	5.799.484,23	
	<i>a fondo pluriennale vincolato</i>		0,00	0,00	5.799.484,23	
	previsione di cassa	11.652.957,12	0,00	0,00	11.652.957,12	



P.E.G. AGGIORNATO PER UNITA' ORGANIZZATIVA
SPESE
0065 - SERVIZIO TURISMO

MISSIONE, PROGRAMMA, TITOLO CAPITOLO	DENOMINAZIONE		PREVISIONI ANNO 2024	VARIAZIONI		SOMME RISULTANTI	RESPONSABILE	
				in aumento	in diminuzione			
<i>MISSIONE</i>	<i>01</i>	<i>Servizi istituzionali, generali e di gestione</i>						
0106	Programma	06	Ufficio tecnico					
	Titolo 2		Spese in conto capitale					
	84420/0	FONDO ACCORDI BONARI LL.PP.-F.C.13499	previsione di competenza <i>di cui già impegnato*</i> a fondo pluriennale vincolato	30.000,00 0,00	0,00 0,00	0,00 0,00	30.000,00 0,00	BERTONI SILVIA
			previsione di cassa	30.000,00	0,00	0,00	30.000,00	
	Totale Titolo	2	Spese in conto capitale	30.000,00	0,00	0,00	30.000,00	
			<i>di cui già impegnato*</i> a fondo pluriennale vincolato	0,00	0,00	0,00	0,00	
			previsione di cassa	30.000,00	0,00	0,00	30.000,00	
	Totale Programma	06	Ufficio tecnico	30.000,00	0,00	0,00	30.000,00	
			<i>di cui già impegnato*</i> a fondo pluriennale vincolato	0,00	0,00	0,00	0,00	
			previsione di cassa	30.000,00	0,00	0,00	30.000,00	
0111	Programma	11	Altri servizi generali					
	Titolo 1		Spese correnti					
	50665/0	REIMPIEGO SPONSORIZZAZIONI-F.C.11000	previsione di competenza <i>di cui già impegnato*</i> a fondo pluriennale vincolato	100.000,00 0,00	0,00 0,00	0,00 0,00	100.000,00 0,00	BERTONI SILVIA
			previsione di cassa	100.000,00	0,00	0,00	100.000,00	
	Totale Titolo	1	Spese correnti	100.000,00	0,00	0,00	100.000,00	
			<i>di cui già impegnato*</i> a fondo pluriennale vincolato	0,00	0,00	0,00	0,00	
			previsione di cassa	100.000,00	0,00	0,00	100.000,00	
	Totale Programma	11	Altri servizi generali	100.000,00	0,00	0,00	100.000,00	
			<i>di cui già impegnato*</i> a fondo pluriennale vincolato	0,00	0,00	0,00	0,00	
			previsione di cassa	100.000,00	0,00	0,00	100.000,00	
Totale MISSIONE 01		Servizi istituzionali, generali e di gestione	previsione di competenza <i>di cui già impegnato*</i> a fondo pluriennale vincolato	130.000,00 0,00	0,00 0,00	0,00 0,00	130.000,00 0,00	
			previsione di cassa	130.000,00	0,00	0,00	130.000,00	



P.E.G. AGGIORNATO PER UNITA' ORGANIZZATIVA
SPESE
0065 - SERVIZIO TURISMO

MISSIONE,PROGRAMMA,TITOLO CAPITOLO	DENOMINAZIONE		PREVISIONI ANNO 2024	VARIAZIONI		SOMME RISULTANTI	RESPONSABILE
				in aumento	in diminuzione		
<i>MISSIONE</i>	<i>07</i>	<i>Turismo</i>					
0701	Programma	01	Sviluppo e valorizzazione del turismo				
Titolo 1	Spese correnti						
49510/0	STRAORDINARIO PERSONALE SERVIZIO TURISMO	previsione di competenza <i>di cui già impegnato*</i> a fondo pluriennale vincolato	1.000,00 0,00	0,00 0,00	0,00 0,00	1.000,00 0,00	BERTONI SILVIA
		previsione di cassa	1.510,18	0,00	0,00	1.510,18	
49540/0	BENI SPECIFICI PER UFFICIO TURISMO	previsione di competenza <i>di cui già impegnato*</i> a fondo pluriennale vincolato	0,00 0,00	0,00 0,00	0,00 0,00	0,00 0,00	BERTONI SILVIA
		previsione di cassa		0,00	0,00	0,00	
49542/0	CONSULENZE E SERVIZI NEL TURISMO	previsione di competenza <i>di cui già impegnato*</i> a fondo pluriennale vincolato	0,00 0,00	0,00 0,00	0,00 0,00	0,00 0,00	BERTONI SILVIA
		previsione di cassa		0,00	0,00	0,00	
49543/0	FORMAZIONE PROFESSIONALE UFFICIO TURISMO	previsione di competenza <i>di cui già impegnato*</i> a fondo pluriennale vincolato	2.000,00 0,00	0,00 0,00	0,00 0,00	2.000,00 0,00	BERTONI SILVIA
		previsione di cassa	3.805,71	0,00	0,00	3.805,71	
49547/0	FONDI REGIONALI PER IL TURISMO (FC 3424)	previsione di competenza <i>di cui già impegnato*</i> a fondo pluriennale vincolato	155.000,00 0,00	0,00 0,00	0,00 0,00	155.000,00 0,00	BERTONI SILVIA
		previsione di cassa	306.648,42	0,00	0,00	306.648,42	
49548/0	INIZIATIVE CULTURALE D'INTERESSE TURISTICO (AV. IMP. SOGGIORNO)	previsione di competenza <i>di cui già impegnato*</i> a fondo pluriennale vincolato	0,00 0,00	0,00 0,00	0,00 0,00	0,00 0,00	BERTONI SILVIA
		previsione di cassa		0,00	0,00	0,00	
49609/0	PROMOZIONE DELLO SVILUPPO TURISTICO	previsione di competenza <i>di cui già impegnato*</i> a fondo pluriennale vincolato	20.000,00 0,00	0,00 0,00	0,00 0,00	20.000,00 0,00	BERTONI SILVIA
		previsione di cassa	22.000,00	0,00	0,00	22.000,00	



P.E.G. AGGIORNATO PER UNITA' ORGANIZZATIVA
SPESE
0065 - SERVIZIO TURISMO

MISSIONE,PROGRAMMA,TITOLO CAPITOLO	DENOMINAZIONE		PREVISIONI ANNO 2024	VARIAZIONI		SOMME RISULTANTI	RESPONSABILE
				in aumento	in diminuzione		
49610/0	INIZIATIVE PER LA PROMOZIONE DELLO SVILUPPO TURISTICO	previsione di competenza	0,00	0,00	0,00	0,00	BERTONI SILVIA
		<i>di cui già impegnato*</i>	0,00	0,00	0,00	0,00	
		<i>a fondo pluriennale vincolato</i>		0,00	0,00	0,00	
		previsione di cassa		0,00	0,00	0,00	
49610/1	PROMOZIONE DELLO SVILUPPO TURISTICO (AVANZO IMP. SOGGIORNO)	previsione di competenza	0,00	0,00	0,00	0,00	BERTONI SILVIA
		<i>di cui già impegnato*</i>	0,00	0,00	0,00	0,00	
		<i>a fondo pluriennale vincolato</i>		0,00	0,00	0,00	
		previsione di cassa		0,00	0,00	0,00	
49610/2	INIZIATIVE PER LA PROMOZIONE DELLO SVILUPPO TURISTICO	previsione di competenza	0,00	0,00	0,00	0,00	BERTONI SILVIA
		<i>di cui già impegnato*</i>	0,00	0,00	0,00	0,00	
		<i>a fondo pluriennale vincolato</i>		0,00	0,00	0,00	
		previsione di cassa	8.821,69	0,00	0,00	8.821,69	
49611/0	PROMOZIONE DELLO SVILUPPO TURISTICO (FC 632)	previsione di competenza	220.000,00	0,00	0,00	220.000,00	BERTONI SILVIA
		<i>di cui già impegnato*</i>	66.000,08	0,00	0,00	66.000,08	
		<i>a fondo pluriennale vincolato</i>		0,00	0,00	0,00	
		previsione di cassa	268.050,41	0,00	0,00	268.050,41	
49613/0	PROMOZIONE DELLO SVILUPPO TURISTICO (AV. IMP. SOGGIORNO)	previsione di competenza	0,00	0,00	0,00	0,00	BERTONI SILVIA
		<i>di cui già impegnato*</i>	0,00	0,00	0,00	0,00	
		<i>a fondo pluriennale vincolato</i>		0,00	0,00	0,00	
		previsione di cassa	14.215,87	0,00	0,00	14.215,87	
49615/0	INIZIATIVE SVILUPPO TURISTICO PROVINCIALE (FC 5005 RT)	previsione di competenza	38.716,00	0,00	0,00	38.716,00	BERTONI SILVIA
		<i>di cui già impegnato*</i>	0,00	0,00	0,00	0,00	
		<i>a fondo pluriennale vincolato</i>		0,00	0,00	0,00	
		previsione di cassa	44.877,00	0,00	0,00	44.877,00	
49616/0	INIZIATIVE TURISTICHE DI AMBITO (FC 4980)	previsione di competenza	20.000,00	0,00	0,00	20.000,00	BERTONI SILVIA
		<i>di cui già impegnato*</i>	0,00	0,00	0,00	0,00	
		<i>a fondo pluriennale vincolato</i>		0,00	0,00	0,00	
		previsione di cassa	36.633,43	0,00	0,00	36.633,43	
49618/0	INIZIATIVE TURISTICHE (AV COVID IMP SOGGIORNO)	previsione di competenza	0,00	0,00	0,00	0,00	BERTONI SILVIA
		<i>di cui già impegnato*</i>	0,00	0,00	0,00	0,00	
		<i>a fondo pluriennale vincolato</i>		0,00	0,00	0,00	



P.E.G. AGGIORNATO PER UNITA' ORGANIZZATIVA
SPESE
0065 - SERVIZIO TURISMO

MISSIONE, PROGRAMMA, TITOLO CAPITOLO	DENOMINAZIONE		PREVISIONI ANNO 2024	VARIAZIONI		SOMME RISULTANTI	RESPONSABILE
				in aumento	in diminuzione		
		previsione di cassa	100,00	0,00	0,00	100,00	
49619/0	EVENTI ORGANI ISTITUZIONALI PER FINALITA TURISTICHE	previsione di competenza	0,00	0,00	0,00	0,00	BERTONI SILVIA
		<i>di cui già impegnato*</i>	0,00	0,00	0,00	0,00	
		<i>a fondo pluriennale vincolato</i>		0,00	0,00	0,00	
		previsione di cassa	3.560,85	0,00	0,00	3.560,85	
49952/0	MISSIONI E FORMAZIONE PERSONALE COMANDATO EX PROVINCIA (FC 5005)	previsione di competenza	4.000,00	0,00	0,00	4.000,00	BERTONI SILVIA
		<i>di cui già impegnato*</i>	0,00	0,00	0,00	0,00	
		<i>a fondo pluriennale vincolato</i>		0,00	0,00	0,00	
		previsione di cassa	10.911,87	0,00	0,00	10.911,87	
49953/0	STRAORDINARIO PERSONALE COMANDATO EX PROVINCIA (FC 5005)	previsione di competenza	0,00	0,00	0,00	0,00	BERTONI SILVIA
		<i>di cui già impegnato*</i>	0,00	0,00	0,00	0,00	
		<i>a fondo pluriennale vincolato</i>		0,00	0,00	0,00	
		previsione di cassa		0,00	0,00	0,00	
Totale Titolo	1 Spese correnti	previsione di competenza	460.716,00	0,00	0,00	460.716,00	
		<i>di cui già impegnato*</i>	66.000,08	0,00	0,00	66.000,08	
		<i>a fondo pluriennale vincolato</i>		0,00	0,00	0,00	
		previsione di cassa	721.135,43	0,00	0,00	721.135,43	
Titolo 2	Spese in conto capitale						
30844/0	MIGLIORAMENTO ACCOGLIENZA TURISTICA (AV. IMP. SOGGIORNO)	previsione di competenza	0,00	0,00	0,00	0,00	BERTONI SILVIA
		<i>di cui già impegnato*</i>	0,00	0,00	0,00	0,00	
		<i>a fondo pluriennale vincolato</i>		0,00	0,00	0,00	
		previsione di cassa		0,00	0,00	0,00	
82026/0	FONDI REGIONALI PER SVILUPPO TURISTICO (FC 26011)	previsione di competenza	0,00	0,00	0,00	0,00	BERTONI SILVIA
		<i>di cui già impegnato*</i>	0,00	0,00	0,00	0,00	
		<i>a fondo pluriennale vincolato</i>		0,00	0,00	0,00	
		previsione di cassa		0,00	0,00	0,00	
Totale Titolo	2 Spese in conto capitale	previsione di competenza	0,00	0,00	0,00	0,00	
		<i>di cui già impegnato*</i>		0,00	0,00	0,00	
		<i>a fondo pluriennale vincolato</i>		0,00	0,00	0,00	
		previsione di cassa	0,00	0,00	0,00	0,00	



P.E.G. AGGIORNATO PER UNITA' ORGANIZZATIVA
SPESE
0065 - SERVIZIO TURISMO

MISSIONE, PROGRAMMA, TITOLO CAPITOLO	DENOMINAZIONE		PREVISIONI ANNO 2024	VARIAZIONI		SOMME RISULTANTI	RESPONSABILE
				in aumento	in diminuzione		
Totale Programma 01	Sviluppo e valorizzazione del turismo	previsione di competenza	460.716,00	0,00	0,00	460.716,00	
		<i>di cui già impegnato*</i>	66.000,08	0,00	0,00	66.000,08	
		<i>a fondo pluriennale vincolato</i>		0,00	0,00	0,00	
		previsione di cassa	721.135,43	0,00	0,00	721.135,43	
Totale MISSIONE 07	Turismo	previsione di competenza	460.716,00	0,00	0,00	460.716,00	
		<i>di cui già impegnato*</i>	66.000,08	0,00	0,00	66.000,08	
		<i>a fondo pluriennale vincolato</i>		0,00	0,00	0,00	
		previsione di cassa	721.135,43	0,00	0,00	721.135,43	



**P.E.G. AGGIORNATO PER UNITA' ORGANIZZATIVA
SPESE
0065 - SERVIZIO TURISMO**

MISSIONE, PROGRAMMA, TITOLO CAPITOLO	DENOMINAZIONE		PREVISIONI ANNO 2024	VARIAZIONI		SOMME RISULTANTI	RESPONSABILE
				in aumento	in diminuzione		
<i>MISSIONE</i>	<i>08</i>	<i>Assetto del territorio ed edilizia abitativa</i>					
0801	Programma	01	Urbanistica e assetto del territorio				
	Titolo 1		Spese correnti				
	41627/0	FONDI REGIONALI PROGETTAZIONE PIUSS (FC 3422)	previsione di competenza <i>di cui già impegnato*</i> <i>a fondo pluriennale vincolato</i> previsione di cassa	0,00 0,00	0,00 0,00 0,00	0,00 0,00 0,00	0,00 BERTONI SILVIA 0,00 0,00 0,00
	Totale Titolo	1	Spese correnti	0,00	0,00 0,00 0,00	0,00 0,00 0,00	0,00 0,00 0,00
	Totale Programma	01	Urbanistica e assetto del territorio	0,00	0,00 0,00 0,00	0,00 0,00 0,00	0,00 0,00 0,00
	Totale MISSIONE 08	Assetto del territorio ed edilizia abitativa	previsione di competenza <i>di cui già impegnato*</i> <i>a fondo pluriennale vincolato</i> previsione di cassa	0,00	0,00 0,00 0,00	0,00 0,00 0,00	0,00 0,00 0,00



**P.E.G. AGGIORNATO PER UNITA' ORGANIZZATIVA
SPESE
0065 - SERVIZIO TURISMO**

MISSIONE, PROGRAMMA, TITOLO CAPITOLO	DENOMINAZIONE		PREVISIONI ANNO 2024	VARIAZIONI		SOMME RISULTANTI	RESPONSABILE
				in aumento	in diminuzione		
<i>MISSIONE</i> 09	<i>Sviluppo sostenibile e tutela del territorio e dell'ambiente</i>						
0902 Programma 02	Tutela, valorizzazione e recupero ambientale						
Titolo 1	Spese correnti						
41081/0	TRASFERIMENTO AL PARCO DELLA MAREMMA (AV IMP SOGG)	previsione di competenza	0,00	0,00	0,00	0,00	BERTONI SILVIA
		<i>di cui già impegnato*</i>	0,00	0,00	0,00	0,00	
		<i>a fondo pluriennale vincolato</i>		0,00	0,00	0,00	
		previsione di cassa		0,00	0,00	0,00	
Totale Titolo 1	Spese correnti	previsione di competenza	0,00	0,00	0,00	0,00	
		<i>di cui già impegnato*</i>		0,00	0,00	0,00	
		<i>a fondo pluriennale vincolato</i>		0,00	0,00	0,00	
		previsione di cassa	0,00	0,00	0,00	0,00	
Totale Programma 02	Tutela, valorizzazione e recupero ambientale	previsione di competenza	0,00	0,00	0,00	0,00	
		<i>di cui già impegnato*</i>		0,00	0,00	0,00	
		<i>a fondo pluriennale vincolato</i>		0,00	0,00	0,00	
		previsione di cassa	0,00	0,00	0,00	0,00	
Totale MISSIONE 09	Sviluppo sostenibile e tutela del territorio e dell'ambiente	previsione di competenza	0,00	0,00	0,00	0,00	
		<i>di cui già impegnato*</i>		0,00	0,00	0,00	
		<i>a fondo pluriennale vincolato</i>		0,00	0,00	0,00	
		previsione di cassa	0,00	0,00	0,00	0,00	



P.E.G. AGGIORNATO PER UNITA' ORGANIZZATIVA
SPESE
0065 - SERVIZIO TURISMO

MISSIONE, PROGRAMMA, TITOLO CAPITOLO	DENOMINAZIONE	PREVISIONI ANNO 2024	VARIAZIONI		SOMME RISULTANTI	RESPONSABILE
			in aumento	in diminuzione		
<i>MISSIONE</i> 14	<i>Sviluppo economico e competitività</i>					
1402 Programma 02	Commercio - reti distributive - tutela dei consumatori					
Titolo 1	Spese correnti					
50786/0	FONDO INCENTIVO PER LE IMPRESE	previsione di competenza <i>di cui già impegnato*</i> <i>a fondo pluriennale vincolato</i> previsione di cassa	0,00 0,00 0,00 0,00	0,00 0,00 0,00 0,00	0,00 0,00 0,00 0,00	0,00 BERTONI SILVIA 0,00 0,00 0,00
Totale Titolo 1	Spese correnti	previsione di competenza <i>di cui già impegnato*</i> <i>a fondo pluriennale vincolato</i> previsione di cassa	0,00 0,00 0,00 0,00	0,00 0,00 0,00 0,00	0,00 0,00 0,00 0,00	0,00 0,00 0,00 0,00
Totale Programma 02	Commercio - reti distributive - tutela dei consumatori	previsione di competenza <i>di cui già impegnato*</i> <i>a fondo pluriennale vincolato</i> previsione di cassa	0,00 0,00 0,00 0,00	0,00 0,00 0,00 0,00	0,00 0,00 0,00 0,00	0,00 0,00 0,00 0,00
Totale MISSIONE 14	Sviluppo economico e competitività	previsione di competenza <i>di cui già impegnato*</i> <i>a fondo pluriennale vincolato</i> previsione di cassa	0,00 0,00 0,00 0,00	0,00 0,00 0,00 0,00	0,00 0,00 0,00 0,00	0,00 0,00 0,00 0,00
Totale UO 0065	SERVIZIO TURISMO	previsione di competenza <i>di cui già impegnato*</i> <i>a fondo pluriennale vincolato</i> previsione di cassa	590.716,00 66.000,08 0,00 851.135,43	0,00 0,00 0,00 0,00	0,00 0,00 0,00 0,00	590.716,00 66.000,08 66.000,08 851.135,43



P.E.G. AGGIORNATO PER UNITA' ORGANIZZATIVA

SPESE

0066 - SISTEMI INFORMATIVI

MISSIONE, PROGRAMMA, TITOLO CAPITOLO	DENOMINAZIONE	PREVISIONI ANNO 2024	VARIAZIONI		SOMME RISULTANTI	RESPONSABILE	
			in aumento	in diminuzione			
<i>MISSIONE</i> 01	<i>Servizi istituzionali, generali e di gestione</i>						
0103 Programma 03	Gestione economica, finanziaria, programmazione e provveditorato						
Titolo 1	Spese correnti						
31115/0	SPESE TELEFONICHE PROVVEDITORATO	previsione di competenza <i>di cui già impegnato*</i> a fondo pluriennale vincolato previsione di cassa	540,00 340,00 0,00 968,53	0,00 0,00 0,00 0,00	0,00 0,00 0,00 0,00	540,00 340,00 0,00 968,53	MANFUCCI CARLO
Totale Titolo 1	Spese correnti	previsione di competenza <i>di cui già impegnato*</i> a fondo pluriennale vincolato previsione di cassa	540,00 340,00 0,00 968,53	0,00 0,00 0,00 0,00	0,00 0,00 0,00 0,00	540,00 340,00 0,00 968,53	
Totale Programma 03	Gestione economica, finanziaria, programmazione e provveditorato	previsione di competenza <i>di cui già impegnato*</i> a fondo pluriennale vincolato previsione di cassa	540,00 340,00 0,00 968,53	0,00 0,00 0,00 0,00	0,00 0,00 0,00 0,00	540,00 340,00 0,00 968,53	
0105 Programma 05	Gestione dei beni demaniali e patrimoniali						
Titolo 1	Spese correnti						
31195/6	SPESE TELEFONICHE UFFICI DECENTRATI	previsione di competenza <i>di cui già impegnato*</i> a fondo pluriennale vincolato previsione di cassa	2.640,00 250,00 0,00 7.971,18	0,00 0,00 0,00 0,00	0,00 0,00 0,00 0,00	2.640,00 250,00 0,00 7.971,18	MANFUCCI CARLO
31410/0	ALLACCI TELEFONICI E SPESE CONNESSE	previsione di competenza <i>di cui già impegnato*</i> a fondo pluriennale vincolato previsione di cassa	8.000,00 0,00 0,00 14.576,88	0,00 0,00 0,00 0,00	0,00 0,00 0,00 0,00	8.000,00 0,00 0,00 14.576,88	MANFUCCI CARLO
Totale Titolo 1	Spese correnti	previsione di competenza <i>di cui già impegnato*</i> a fondo pluriennale vincolato previsione di cassa	10.640,00 250,00 0,00 22.548,06	0,00 0,00 0,00 0,00	0,00 0,00 0,00 0,00	10.640,00 250,00 0,00 22.548,06	
Totale Programma 05	Gestione dei beni demaniali e patrimoniali	previsione di competenza <i>di cui già impegnato*</i> a fondo pluriennale vincolato previsione di cassa	10.640,00 250,00 0,00 22.548,06	0,00 0,00 0,00 0,00	0,00 0,00 0,00 0,00	10.640,00 250,00 0,00 22.548,06	



P.E.G. AGGIORNATO PER UNITA' ORGANIZZATIVA

SPESE

0066 - SISTEMI INFORMATIVI

MISSIONE,PROGRAMMA,TITOLO CAPITOLO	DENOMINAZIONE		PREVISIONI ANNO 2024	VARIAZIONI		SOMME RISULTANTI	RESPONSABILE
				in aumento	in diminuzione		
0106	Programma 06	Ufficio tecnico					
	Titolo 1	Spese correnti					
	33355/0	SPESE TELEFONICHE LAVORI PUBBLICI	previsione di competenza 2.610,00 <i>di cui già impegnato*</i> 2.460,00 a fondo pluriennale vincolato 0,00 previsione di cassa 3.728,41	0,00 0,00 0,00 0,00	0,00 0,00 0,00 0,00	2.610,00 2.460,00 0,00 3.728,41	MANFUCCI CARLO
	Totale Titolo 1	Spese correnti	previsione di competenza 2.610,00 <i>di cui già impegnato*</i> 2.460,00 a fondo pluriennale vincolato 0,00 previsione di cassa 3.728,41	0,00 0,00 0,00 0,00	0,00 0,00 0,00 0,00	2.610,00 2.460,00 0,00 3.728,41	
	Totale Programma 06	Ufficio tecnico	previsione di competenza 2.610,00 <i>di cui già impegnato*</i> 2.460,00 a fondo pluriennale vincolato 0,00 previsione di cassa 3.728,41	0,00 0,00 0,00 0,00	0,00 0,00 0,00 0,00	2.610,00 2.460,00 0,00 3.728,41	
0107	Programma 07	Elezioni e consultazioni popolari - Anagrafe e stato civile					
	Titolo 1	Spese correnti					
	32195/0	SPESE TELEFONICHE SERVIZI DEMOGRAFICI	previsione di competenza 240,00 <i>di cui già impegnato*</i> 150,00 a fondo pluriennale vincolato 0,00 previsione di cassa 373,37	0,00 0,00 0,00 0,00	0,00 0,00 0,00 0,00	240,00 150,00 0,00 373,37	MANFUCCI CARLO
	Totale Titolo 1	Spese correnti	previsione di competenza 240,00 <i>di cui già impegnato*</i> 150,00 a fondo pluriennale vincolato 0,00 previsione di cassa 373,37	0,00 0,00 0,00 0,00	0,00 0,00 0,00 0,00	240,00 150,00 0,00 373,37	
	Totale Programma 07	Elezioni e consultazioni popolari - Anagrafe e stato civile	previsione di competenza 240,00 <i>di cui già impegnato*</i> 150,00 a fondo pluriennale vincolato 0,00 previsione di cassa 373,37	0,00 0,00 0,00 0,00	0,00 0,00 0,00 0,00	240,00 150,00 0,00 373,37	
0108	Programma 08	Statistica e sistemi informativi					
	Titolo 1	Spese correnti					
	32650/0	STRAORDINARIO PERSONALE SERVIZI INFORMATIVI	previsione di competenza 1.000,00 <i>di cui già impegnato*</i> 0,00 a fondo pluriennale vincolato 0,00	0,00 0,00 0,00	0,00 0,00 0,00	1.000,00 0,00 0,00	MANFUCCI CARLO



P.E.G. AGGIORNATO PER UNITA' ORGANIZZATIVA

SPESE

0066 - SISTEMI INFORMATIVI

MISSIONE,PROGRAMMA,TITOLO CAPITOLO	DENOMINAZIONE		PREVISIONI ANNO 2024	VARIAZIONI		SOMME RISULTANTI	RESPONSABILE
				in aumento	in diminuzione		
		previsione di cassa	1.286,89	0,00	0,00	1.286,89	
32810/1	BENI SPECIFICI PER SISTEMI INFORMATIVI	previsione di competenza	8.000,00	0,00	0,00	8.000,00	MANFUCCI CARLO
		<i>di cui già impegnato*</i>	0,00	0,00	0,00	0,00	
		<i>a fondo pluriennale vincolato</i>		0,00	0,00	0,00	
		previsione di cassa	10.302,14	0,00	0,00	10.302,14	
32810/4	CANONI, CONSULENZE E SERVIZI PER SISTEMA INFORMATIVO	previsione di competenza	521.000,00	0,00	0,00	521.000,00	MANFUCCI CARLO
		<i>di cui già impegnato*</i>	46.576,77	0,00	0,00	46.576,77	
		<i>a fondo pluriennale vincolato</i>		0,00	0,00	0,00	
		previsione di cassa	666.168,59	0,00	0,00	666.168,59	
32810/7	PROGETTI COMUNITARI INFORMATICA FC 4982	previsione di competenza	0,00	0,00	0,00	0,00	MANFUCCI CARLO
		<i>di cui già impegnato*</i>	0,00	0,00	0,00	0,00	
		<i>a fondo pluriennale vincolato</i>		0,00	0,00	0,00	
		previsione di cassa		0,00	0,00	0,00	
32814/0	SERVIZI PER SISTEMA INFORMATIVO (AVANZO COVID GENERICO)	previsione di competenza	0,00	0,00	0,00	0,00	MANFUCCI CARLO
		<i>di cui già impegnato*</i>	0,00	0,00	0,00	0,00	
		<i>a fondo pluriennale vincolato</i>		0,00	0,00	0,00	
		previsione di cassa		0,00	0,00	0,00	
32815/0	SVILUPPO SISTEMA INFORMATIVO-CONTRIB.R.T.-VEDI C.3360 E	previsione di competenza	5.000,00	0,00	0,00	5.000,00	MANFUCCI CARLO
		<i>di cui già impegnato*</i>	0,00	0,00	0,00	0,00	
		<i>a fondo pluriennale vincolato</i>		0,00	0,00	0,00	
		previsione di cassa	5.000,00	0,00	0,00	5.000,00	
32816/0	FORMAZIONE PROFESSIONALE SERVIZI INFORMATIVI	previsione di competenza	1.000,00	0,00	0,00	1.000,00	MANFUCCI CARLO
		<i>di cui già impegnato*</i>	0,00	0,00	0,00	0,00	
		<i>a fondo pluriennale vincolato</i>		0,00	0,00	0,00	
		previsione di cassa	5.360,00	0,00	0,00	5.360,00	
32820/0	SPESE TELEFONICHE SERVIZI INFORMATIVI	previsione di competenza	842,00	0,00	0,00	842,00	MANFUCCI CARLO
		<i>di cui già impegnato*</i>	720,00	0,00	0,00	720,00	
		<i>a fondo pluriennale vincolato</i>		0,00	0,00	0,00	
		previsione di cassa	1.606,63	0,00	0,00	1.606,63	
32850/0	PNRR DIGITALIZZAZIONE - NUOVO SITO INTERNET E SERVIZI DIGITALI (FC 1300)	previsione di competenza	0,00	0,00	0,00	0,00	MANFUCCI CARLO
		<i>di cui già impegnato*</i>	0,00	0,00	0,00	0,00	



P.E.G. AGGIORNATO PER UNITA' ORGANIZZATIVA

SPESE

0066 - SISTEMI INFORMATIVI

MISSIONE,PROGRAMMA,TITOLO CAPITOLO	DENOMINAZIONE		PREVISIONI ANNO 2024	VARIAZIONI		SOMME RISULTANTI	RESPONSABILE
				in aumento	in diminuzione		
		<i>a fondo pluriennale vincolato</i>		0,00	0,00	0,00	
		previsione di cassa		0,00	0,00	0,00	
32851/0	PNRR DIGITALIZZAZIONE - SPID CIE (FC 1301)	previsione di competenza	0,00	0,00	0,00	0,00	MANFUCCI CARLO
		<i>di cui già impegnato*</i>	0,00	0,00	0,00	0,00	
		<i>a fondo pluriennale vincolato</i>		0,00	0,00	0,00	
		previsione di cassa		0,00	0,00	0,00	
32852/0	PNRR DIGITALIZZAZIONE - ADOZIONE APP IO (FC 1303) - M1-C1 CUP F51F22002800006	previsione di competenza	0,00	0,00	0,00	0,00	MANFUCCI CARLO
		<i>di cui già impegnato*</i>	0,00	0,00	0,00	0,00	
		<i>a fondo pluriennale vincolato</i>		0,00	0,00	0,00	
		previsione di cassa		0,00	0,00	0,00	
32853/0	PNRR - ABILITAZIONE CLOUD PA LOCALI - M1-C1-11.2 - CUP F51C23000200006 (1304)	previsione di competenza	419.124,00	0,00	0,00	419.124,00	MANFUCCI CARLO
		<i>di cui già impegnato*</i>	0,00	0,00	0,00	0,00	
		<i>a fondo pluriennale vincolato</i>		0,00	0,00	0,00	
		previsione di cassa	419.124,00	0,00	0,00	419.124,00	
40121/0	PERCORSI CULTURALI CENTRO STORICO	previsione di competenza	0,00	0,00	0,00	0,00	MANFUCCI CARLO
		<i>di cui già impegnato*</i>	0,00	0,00	0,00	0,00	
		<i>a fondo pluriennale vincolato</i>		0,00	0,00	0,00	
		previsione di cassa		0,00	0,00	0,00	
Totale Titolo	1 Spese correnti	previsione di competenza	955.966,00	0,00	0,00	955.966,00	
		<i>di cui già impegnato*</i>	47.296,77	0,00	0,00	47.296,77	
		<i>a fondo pluriennale vincolato</i>		0,00	0,00	0,00	
		previsione di cassa	1.108.848,25	0,00	0,00	1.108.848,25	
Titolo 2	Spese in conto capitale						
30853/0	ACQUISIZIONE PRODOTTI SOFTWARE (AVANZO AMM.NE)	previsione di competenza	0,00	0,00	0,00	0,00	MANFUCCI CARLO
		<i>di cui già impegnato*</i>	0,00	0,00	0,00	0,00	
		<i>a fondo pluriennale vincolato</i>		0,00	0,00	0,00	
		previsione di cassa		0,00	0,00	0,00	
30862/0	HARDWARE E ATTREZZATURE SISTEMI INFORMATIVI (DISMISSIONI)	previsione di competenza	30.000,00	0,00	0,00	30.000,00	MANFUCCI CARLO
		<i>di cui già impegnato*</i>	0,00	0,00	0,00	0,00	
		<i>a fondo pluriennale vincolato</i>		0,00	0,00	0,00	
		previsione di cassa	38.634,62	0,00	0,00	38.634,62	



P.E.G. AGGIORNATO PER UNITA' ORGANIZZATIVA

SPESE

0066 - SISTEMI INFORMATIVI

MISSIONE,PROGRAMMA,TITOLO CAPITOLO	DENOMINAZIONE		PREVISIONI ANNO 2024	VARIAZIONI		SOMME RISULTANTI	RESPONSABILE
				in aumento	in diminuzione		
30873/0	PNRR DIGITALIZZAZIONE - ADOZIONE APP IO - M1-C1-I1.4 - CUP F51F22002800006 (13209)	previsione di competenza	0,00	0,00	0,00	0,00	MANFUCCI CARLO
		<i>di cui già impegnato*</i>	0,00	0,00	0,00	0,00	
		<i>a fondo pluriennale vincolato</i>		0,00	0,00	0,00	
		previsione di cassa		0,00	0,00	0,00	
30875/0	PNRR DIGITALIZZAZIONE - SPID CIE - M1-C1-I1.4 - CUP F51F23000200006 (13211)	previsione di competenza	0,00	0,00	0,00	0,00	MANFUCCI CARLO
		<i>di cui già impegnato*</i>	0,00	0,00	0,00	0,00	
		<i>a fondo pluriennale vincolato</i>		0,00	0,00	0,00	
		previsione di cassa		0,00	0,00	0,00	
30877/0	PNRR DIGITALIZZAZIONE- ADOZIONE PIATTAFORMA PAGOPA - M1-C1-I1.4 - CUP F51F23000210006 (13210)	previsione di competenza	39.650,00	0,00	0,00	39.650,00	MANFUCCI CARLO
		<i>di cui già impegnato*</i>	0,00	0,00	0,00	0,00	
		<i>a fondo pluriennale vincolato</i>		0,00	0,00	0,00	
		previsione di cassa		0,00	0,00	0,00	
30879/0	PNRR DIGITALIZZAZIONE - PIATTAFORMA NOTIFICHE DIGITALI - M1-C1-I1.3 - CUP F51F22003260006 (13207)	previsione di competenza	36.600,00	0,00	0,00	36.600,00	MANFUCCI CARLO
		<i>di cui già impegnato*</i>	0,00	0,00	0,00	0,00	
		<i>a fondo pluriennale vincolato</i>		0,00	0,00	0,00	
		previsione di cassa	36.600,00	0,00	0,00	36.600,00	
30881/0	PNRR DIGITALIZZAZIONE - PIATTAFORMA DIGITALE NAZIONALE DATI - M1-C1-I1.3 - CUP F51F22006210006 (13208)	previsione di competenza	0,00	0,00	0,00	0,00	MANFUCCI CARLO
		<i>di cui già impegnato*</i>	0,00	0,00	0,00	0,00	
		<i>a fondo pluriennale vincolato</i>		0,00	0,00	0,00	
		previsione di cassa	24.375,60	0,00	0,00	24.375,60	
30882/0	PNRR DIGITALIZZAZIONE - ESPERIENZA DEL CITTADINO NEI SERVIZI PUBBLICI - M1-C1-I1.4 - CUP F51F22001730006 (13206)	previsione di competenza	199.697,80	0,00	0,00	199.697,80	MANFUCCI CARLO
		<i>di cui già impegnato*</i>	0,00	0,00	0,00	0,00	
		<i>a fondo pluriennale vincolato</i>		0,00	0,00	0,00	
		previsione di cassa	199.697,80	0,00	0,00	199.697,80	
52000/0	RETI DI TELECOMUNICAZIONE (MPS) FC 13536	previsione di competenza	0,00	0,00	0,00	0,00	MANFUCCI CARLO
		<i>di cui già impegnato*</i>	0,00	0,00	0,00	0,00	
		<i>a fondo pluriennale vincolato</i>		0,00	0,00	0,00	
		previsione di cassa		0,00	0,00	0,00	



P.E.G. AGGIORNATO PER UNITA' ORGANIZZATIVA

SPESE

0066 - SISTEMI INFORMATIVI

MISSIONE,PROGRAMMA,TITOLO CAPITOLO	DENOMINAZIONE		PREVISIONI ANNO 2024	VARIAZIONI		SOMME RISULTANTI	RESPONSABILE
				in aumento	in diminuzione		
Totale Titolo 2	Spese in conto capitale	previsione di competenza <i>di cui già impegnato*</i> a fondo pluriennale vincolato	305.947,80	0,00 0,00 0,00	0,00 0,00 0,00	305.947,80 0,00 0,00	
		previsione di cassa	299.308,02	0,00	0,00	299.308,02	
Totale Programma 08	Statistica e sistemi informativi	previsione di competenza <i>di cui già impegnato*</i> a fondo pluriennale vincolato	1.261.913,80 47.296,77	0,00 0,00 0,00	0,00 0,00 0,00	1.261.913,80 47.296,77 0,00	
		previsione di cassa	1.408.156,27	0,00	0,00	1.408.156,27	
0111	Programma 11	Altri servizi generali					
	Titolo 1	Spese correnti					
	31150/2	TRAFFICO E CANONI LINEE TELEFONICHE VARIE	previsione di competenza <i>di cui già impegnato*</i> a fondo pluriennale vincolato	30.540,00 30.000,00 0,00	0,00 0,00 0,00	30.540,00 30.000,00 0,00	MANFUCCI CARLO
			previsione di cassa	73.510,12	0,00	73.510,12	
	31205/0	SPESE TELEFONICHE UFFICIO RELAZIONE CON IL PUBBLICO	previsione di competenza <i>di cui già impegnato*</i> a fondo pluriennale vincolato	450,00 450,00 0,00	0,00 0,00 0,00	450,00 450,00 0,00	MANFUCCI CARLO
			previsione di cassa	617,03	0,00	617,03	
	Totale Titolo 1	Spese correnti	previsione di competenza <i>di cui già impegnato*</i> a fondo pluriennale vincolato	30.990,00 30.450,00 0,00	0,00 0,00 0,00	30.990,00 30.450,00 0,00	
			previsione di cassa	74.127,15	0,00	74.127,15	
Totale Programma 11	Altri servizi generali	previsione di competenza <i>di cui già impegnato*</i> a fondo pluriennale vincolato	30.990,00 30.450,00 0,00	0,00 0,00 0,00	0,00 0,00 0,00	30.990,00 30.450,00 0,00	
			previsione di cassa	74.127,15	0,00	74.127,15	
Totale MISSIONE 01	Servizi istituzionali, generali e di gestione	previsione di competenza <i>di cui già impegnato*</i> a fondo pluriennale vincolato	1.306.933,80 80.946,77	0,00 0,00 0,00	0,00 0,00 0,00	1.306.933,80 80.946,77 0,00	
			previsione di cassa	1.509.901,79	0,00	1.509.901,79	



P.E.G. AGGIORNATO PER UNITA' ORGANIZZATIVA

SPESE

0066 - SISTEMI INFORMATIVI

MISSIONE,PROGRAMMA,TITOLO CAPITOLO	DENOMINAZIONE		PREVISIONI ANNO 2024	VARIAZIONI		SOMME RISULTANTI	RESPONSABILE	
				in aumento	in diminuzione			
<i>MISSIONE</i>	<i>02</i>	<i>Giustizia</i>						
0201	Programma	01	Uffici giudiziari					
	Titolo 1		Spese correnti					
	35150/0		SPESE TELEFONICHE UFFICI GIUDIZIARI	previsione di competenza <i>di cui già impegnato*</i> <i>a fondo pluriennale vincolato</i>	0,00 0,00	0,00 0,00	0,00 0,00	MANFUCCI CARLO
				previsione di cassa	0,00	0,00	0,00	
	Totale Titolo	1	Spese correnti	previsione di competenza <i>di cui già impegnato*</i> <i>a fondo pluriennale vincolato</i>	0,00 0,00	0,00 0,00	0,00 0,00	
				previsione di cassa	0,00	0,00	0,00	
	Totale Programma	01	Uffici giudiziari	previsione di competenza <i>di cui già impegnato*</i> <i>a fondo pluriennale vincolato</i>	0,00 0,00	0,00 0,00	0,00 0,00	
				previsione di cassa	0,00	0,00	0,00	
	Totale MISSIONE 02		Giustizia	previsione di competenza <i>di cui già impegnato*</i> <i>a fondo pluriennale vincolato</i>	0,00 0,00	0,00 0,00	0,00 0,00	
				previsione di cassa	0,00	0,00	0,00	



P.E.G. AGGIORNATO PER UNITA' ORGANIZZATIVA

SPESE

0066 - SISTEMI INFORMATIVI

MISSIONE, PROGRAMMA, TITOLO CAPITOLO	DENOMINAZIONE	PREVISIONI ANNO 2024	VARIAZIONI		SOMME RISULTANTI	RESPONSABILE	
			in aumento	in diminuzione			
<i>MISSIONE</i> 03	<i>Ordine pubblico e sicurezza</i>						
0301 Programma 01	Polizia locale e amministrativa						
Titolo 1	Spese correnti						
35450/4	TRAFFICO E CANONI LINEE TELEFONICHE POLIZIA MUNICIPALE	previsione di competenza <i>di cui già impegnato*</i> <i>a fondo pluriennale vincolato</i> previsione di cassa	13.250,00 13.250,00 0,00 24.977,34	0,00 0,00 0,00 0,00	0,00 0,00 0,00 0,00	13.250,00 13.250,00 0,00 24.977,34	MANFUCCI CARLO
Totale Titolo 1	Spese correnti	previsione di competenza <i>di cui già impegnato*</i> <i>a fondo pluriennale vincolato</i> previsione di cassa	13.250,00 13.250,00 0,00 24.977,34	0,00 0,00 0,00 0,00	0,00 0,00 0,00 0,00	13.250,00 13.250,00 0,00 24.977,34	
Totale Programma 01	Polizia locale e amministrativa	previsione di competenza <i>di cui già impegnato*</i> <i>a fondo pluriennale vincolato</i> previsione di cassa	13.250,00 13.250,00 0,00 24.977,34	0,00 0,00 0,00 0,00	0,00 0,00 0,00 0,00	13.250,00 13.250,00 0,00 24.977,34	
0302 Programma 02	Sistema integrato di sicurezza urbana						
Titolo 1	Spese correnti						
35500/28	SEGNALETICA TOPONOMASTICA (FC 7100 - 7200)	previsione di competenza <i>di cui già impegnato*</i> <i>a fondo pluriennale vincolato</i> previsione di cassa	0,00 0,00 0,00 19.360,76	0,00 0,00 0,00 0,00	0,00 0,00 0,00 0,00	0,00 0,00 0,00 19.360,76	MANFUCCI CARLO
Totale Titolo 1	Spese correnti	previsione di competenza <i>di cui già impegnato*</i> <i>a fondo pluriennale vincolato</i> previsione di cassa	0,00 0,00 0,00 19.360,76	0,00 0,00 0,00 0,00	0,00 0,00 0,00 0,00	0,00 0,00 0,00 19.360,76	
Totale Programma 02	Sistema integrato di sicurezza urbana	previsione di competenza <i>di cui già impegnato*</i> <i>a fondo pluriennale vincolato</i> previsione di cassa	0,00 0,00 0,00 19.360,76	0,00 0,00 0,00 0,00	0,00 0,00 0,00 0,00	0,00 0,00 0,00 19.360,76	
Totale MISSIONE 03	Ordine pubblico e sicurezza	previsione di competenza <i>di cui già impegnato*</i> <i>a fondo pluriennale vincolato</i> previsione di cassa	13.250,00 13.250,00 0,00 44.338,10	0,00 0,00 0,00 0,00	0,00 0,00 0,00 0,00	13.250,00 13.250,00 0,00 44.338,10	



P.E.G. AGGIORNATO PER UNITA' ORGANIZZATIVA

SPESE

0066 - SISTEMI INFORMATIVI

MISSIONE, PROGRAMMA, TITOLO CAPITOLO	DENOMINAZIONE		PREVISIONI ANNO 2024	VARIAZIONI		SOMME RISULTANTI	RESPONSABILE
				in aumento	in diminuzione		
<i>MISSIONE</i>	<i>04</i>	<i>Istruzione e diritto allo studio</i>					
0401	Programma	01 Istruzione prescolastica					
Titolo 1	Spese correnti						
35918/0	SPESE TELEFONICHE MATERNE COMUNALI	previsione di competenza <i>di cui già impegnato*</i> <i>a fondo pluriennale vincolato</i> previsione di cassa	3.500,00 130,00 17.534,88	0,00 0,00 0,00 0,00	0,00 0,00 0,00 0,00	3.500,00 130,00 0,00 17.534,88	MANFUCCI CARLO
36570/0	SPESE TELEFONICHE SCUOLE MATERNE STATALI	previsione di competenza <i>di cui già impegnato*</i> <i>a fondo pluriennale vincolato</i> previsione di cassa	5.800,00 1.000,00 22.110,48	0,00 0,00 0,00 0,00	0,00 0,00 0,00 0,00	5.800,00 1.000,00 0,00 22.110,48	MANFUCCI CARLO
Totale Titolo	1 Spese correnti	previsione di competenza <i>di cui già impegnato*</i> <i>a fondo pluriennale vincolato</i> previsione di cassa	9.300,00 1.130,00 39.645,36	0,00 0,00 0,00 0,00	0,00 0,00 0,00 0,00	9.300,00 1.130,00 0,00 39.645,36	
Totale Programma	01 Istruzione prescolastica	previsione di competenza <i>di cui già impegnato*</i> <i>a fondo pluriennale vincolato</i> previsione di cassa	9.300,00 1.130,00 39.645,36	0,00 0,00 0,00 0,00	0,00 0,00 0,00 0,00	9.300,00 1.130,00 0,00 39.645,36	
0402	Programma	02 Altri ordini di istruzione non universitaria					
Titolo 1	Spese correnti						
37360/0	SPESE TELEFONICHE SCUOLE ELEMENTARI STATALI	previsione di competenza <i>di cui già impegnato*</i> <i>a fondo pluriennale vincolato</i> previsione di cassa	6.650,00 2.650,00 27.004,86	0,00 0,00 0,00 0,00	0,00 0,00 0,00 0,00	6.650,00 2.650,00 0,00 27.004,86	MANFUCCI CARLO
37750/0	SPESE TELEFONICHE SCUOLE MEDIE STATALI	previsione di competenza <i>di cui già impegnato*</i> <i>a fondo pluriennale vincolato</i> previsione di cassa	2.200,00 1.470,00 5.250,13	0,00 0,00 0,00 0,00	0,00 0,00 0,00 0,00	2.200,00 1.470,00 0,00 5.250,13	MANFUCCI CARLO
Totale Titolo	1 Spese correnti	previsione di competenza <i>di cui già impegnato*</i> <i>a fondo pluriennale vincolato</i> previsione di cassa	8.850,00 4.120,00 32.254,99	0,00 0,00 0,00 0,00	0,00 0,00 0,00 0,00	8.850,00 4.120,00 0,00 32.254,99	



**P.E.G. AGGIORNATO PER UNITA' ORGANIZZATIVA
SPESE
0066 - SISTEMI INFORMATIVI**

MISSIONE, PROGRAMMA, TITOLO CAPITOLO	DENOMINAZIONE		PREVISIONI ANNO 2024	VARIAZIONI		SOMME RISULTANTI	RESPONSABILE	
				in aumento	in diminuzione			
Totale Programma	02	Altri ordini di istruzione non universitaria	previsione di competenza	8.850,00	0,00	0,00	8.850,00	
			<i>di cui già impegnato*</i>	4.120,00	0,00	0,00	4.120,00	
			<i>a fondo pluriennale vincolato</i>	0,00	0,00	0,00	0,00	
			previsione di cassa	32.254,99	0,00	0,00	32.254,99	
0406	Programma	06	Servizi ausiliari all'istruzione					
	Titolo 1		Spese correnti					
	39163/0		TRAFFICO E CANONI LINEE TELEFONICHE VARIE	previsione di competenza	7.500,00	0,00	0,00	7.500,00
				<i>di cui già impegnato*</i>	1.200,00	0,00	0,00	1.200,00
				<i>a fondo pluriennale vincolato</i>	0,00	0,00	0,00	0,00
				previsione di cassa	29.726,45	0,00	0,00	29.726,45
	Totale Titolo	1	Spese correnti	previsione di competenza	7.500,00	0,00	0,00	7.500,00
				<i>di cui già impegnato*</i>	1.200,00	0,00	0,00	1.200,00
				<i>a fondo pluriennale vincolato</i>	0,00	0,00	0,00	0,00
				previsione di cassa	29.726,45	0,00	0,00	29.726,45
Totale Programma	06	Servizi ausiliari all'istruzione	previsione di competenza	7.500,00	0,00	0,00	7.500,00	
			<i>di cui già impegnato*</i>	1.200,00	0,00	0,00	1.200,00	
			<i>a fondo pluriennale vincolato</i>	0,00	0,00	0,00	0,00	
			previsione di cassa	29.726,45	0,00	0,00	29.726,45	
Totale MISSIONE 04		Istruzione e diritto allo studio	previsione di competenza	25.650,00	0,00	0,00	25.650,00	
			<i>di cui già impegnato*</i>	6.450,00	0,00	0,00	6.450,00	
			<i>a fondo pluriennale vincolato</i>	0,00	0,00	0,00	0,00	
			previsione di cassa	101.626,80	0,00	0,00	101.626,80	



P.E.G. AGGIORNATO PER UNITA' ORGANIZZATIVA

SPESE

0066 - SISTEMI INFORMATIVI

MISSIONE, PROGRAMMA, TITOLO CAPITOLO	DENOMINAZIONE		PREVISIONI ANNO 2024	VARIAZIONI		SOMME RISULTANTI	RESPONSABILE
				in aumento	in diminuzione		
<i>MISSIONE</i>	<i>05</i>	<i>Tutela e valorizzazione dei beni e delle attività culturali</i>					
		<i>Attività culturali e interventi diversi nel settore culturale</i>					
0502	Programma	02					
	Titolo 1	Spese correnti					
39555/4	SPESE TELEFONICHE BIBLIOTECA	previsione di competenza <i>di cui già impegnato*</i> a fondo pluriennale vincolato previsione di cassa	0,00 0,00 0,00	0,00 0,00 0,00	0,00 0,00 0,00	0,00 0,00 0,00	MANFUCCI CARLO
39560/5	SPESE TELEFONICHE MUSEO ARCHEOLOGICO (RILEVANTE AI FINI I.V.A.)	previsione di competenza <i>di cui già impegnato*</i> a fondo pluriennale vincolato previsione di cassa	1.360,00 110,00 5.676,32	0,00 0,00 0,00	0,00 0,00 0,00	1.360,00 110,00 5.676,32	MANFUCCI CARLO
40120/0	PERCORSI CULTURALI CENTRO STORICO (FC IMP SOGGIORNO)	previsione di competenza <i>di cui già impegnato*</i> a fondo pluriennale vincolato previsione di cassa	0,00 0,00 0,00	0,00 0,00 0,00	0,00 0,00 0,00	0,00 0,00 0,00	MANFUCCI CARLO
40450/4	SPESE TELEFONICHE TEATRO COMUNALE	previsione di competenza <i>di cui già impegnato*</i> a fondo pluriennale vincolato previsione di cassa	230,00 90,00 582,00	0,00 0,00 0,00	0,00 0,00 0,00	230,00 90,00 582,00	MANFUCCI CARLO
40463/0	TRAFFICO E CANONI LINEE TELEFONICHE VARIE	previsione di competenza <i>di cui già impegnato*</i> a fondo pluriennale vincolato previsione di cassa	4.100,00 1.390,00 13.797,62	0,00 0,00 0,00	0,00 0,00 0,00	4.100,00 1.390,00 13.797,62	MANFUCCI CARLO
Totale Titolo	1	Spese correnti	5.690,00 <i>di cui già impegnato*</i> 1.590,00 a fondo pluriennale vincolato previsione di cassa	0,00 0,00 0,00	0,00 0,00 0,00	5.690,00 1.590,00 20.055,94	
Totale Programma	02	Attività culturali e interventi diversi nel settore culturale	5.690,00 <i>di cui già impegnato*</i> 1.590,00 a fondo pluriennale vincolato previsione di cassa	0,00 0,00 0,00	0,00 0,00 0,00	5.690,00 1.590,00 20.055,94	



P.E.G. AGGIORNATO PER UNITA' ORGANIZZATIVA

SPESE

0066 - SISTEMI INFORMATIVI

MISSIONE, PROGRAMMA, TITOLO CAPITOLO	DENOMINAZIONE		PREVISIONI ANNO 2024	VARIAZIONI		SOMME RISULTANTI	RESPONSABILE
				in aumento	in diminuzione		
<i>Totale MISSIONE 05</i>	<i>Tutela e valorizzazione dei beni e delle attività culturali</i>	previsione di competenza	5.690,00	0,00	0,00	5.690,00	
		<i>di cui già impegnato*</i>	1.590,00	0,00	0,00	1.590,00	
		<i>a fondo pluriennale vincolato</i>	0,00	0,00	0,00	0,00	
		previsione di cassa	20.055,94	0,00	0,00	20.055,94	



P.E.G. AGGIORNATO PER UNITA' ORGANIZZATIVA

SPESE

0066 - SISTEMI INFORMATIVI

MISSIONE, PROGRAMMA, TITOLO CAPITOLO	DENOMINAZIONE		PREVISIONI ANNO 2024	VARIAZIONI		SOMME RISULTANTI	RESPONSABILE	
				in aumento	in diminuzione			
<i>MISSIONE</i>	<i>06</i>	<i>Politiche giovanili, sport e tempo libero</i>						
0601	Programma	01	Sport e tempo libero					
	Titolo 1		Spese correnti					
	46810/5		SPESE TELEFONICHE PISCINE (RILEVANTE AI FINI I.V.A.)	previsione di competenza <i>di cui già impegnato*</i> a fondo pluriennale vincolato	0,00 0,00 0,00	0,00 0,00 0,00	0,00 0,00 0,00	MANFUCCI CARLO
			previsione di cassa	0,00	0,00	0,00	0,00	
	Totale Titolo	1	Spese correnti	previsione di competenza <i>di cui già impegnato*</i> a fondo pluriennale vincolato	0,00 0,00 0,00	0,00 0,00 0,00	0,00 0,00 0,00	
			previsione di cassa	0,00	0,00	0,00	0,00	
	Totale Programma	01	Sport e tempo libero	previsione di competenza <i>di cui già impegnato*</i> a fondo pluriennale vincolato	0,00 0,00 0,00	0,00 0,00 0,00	0,00 0,00 0,00	
			previsione di cassa	0,00	0,00	0,00	0,00	
	Totale MISSIONE 06		<i>Politiche giovanili, sport e tempo libero</i>	previsione di competenza <i>di cui già impegnato*</i> a fondo pluriennale vincolato	0,00 0,00 0,00	0,00 0,00 0,00	0,00 0,00 0,00	
			previsione di cassa	0,00	0,00	0,00	0,00	



P.E.G. AGGIORNATO PER UNITA' ORGANIZZATIVA

SPESE

0066 - SISTEMI INFORMATIVI

MISSIONE,PROGRAMMA,TITOLO CAPITOLO	DENOMINAZIONE		PREVISIONI ANNO 2024	VARIAZIONI		SOMME RISULTANTI	RESPONSABILE	
				in aumento	in diminuzione			
<i>MISSIONE</i>	<i>08</i>	<i>Assetto del territorio ed edilizia abitativa</i>						
0801	Programma	01	Urbanistica e assetto del territorio					
	Titolo 1		Spese correnti					
	41631/0	TRAFFICO E CANONI LINEE TELEFONICHE VARIE	previsione di competenza <i>di cui già impegnato*</i> <i>a fondo pluriennale vincolato</i> previsione di cassa	7.240,00 7.240,00 0,00 11.370,29	0,00 0,00 0,00 0,00	0,00 0,00 0,00 0,00	7.240,00 7.240,00 0,00 11.370,29	MANFUCCI CARLO
	Totale Titolo	1	Spese correnti	7.240,00 7.240,00 0,00 11.370,29	0,00 0,00 0,00 0,00	0,00 0,00 0,00 0,00	7.240,00 7.240,00 0,00 11.370,29	
	Totale Programma	01	Urbanistica e assetto del territorio	7.240,00 7.240,00 0,00 11.370,29	0,00 0,00 0,00 0,00	0,00 0,00 0,00 0,00	7.240,00 7.240,00 0,00 11.370,29	
	Totale MISSIONE 08	Assetto del territorio ed edilizia abitativa	previsione di competenza <i>di cui già impegnato*</i> <i>a fondo pluriennale vincolato</i> previsione di cassa	7.240,00 7.240,00 0,00 11.370,29	0,00 0,00 0,00 0,00	0,00 0,00 0,00 0,00	7.240,00 7.240,00 0,00 11.370,29	



P.E.G. AGGIORNATO PER UNITA' ORGANIZZATIVA

SPESE

0066 - SISTEMI INFORMATIVI

MISSIONE,PROGRAMMA,TITOLO CAPITOLO	DENOMINAZIONE		PREVISIONI ANNO 2024	VARIAZIONI		SOMME RISULTANTI	RESPONSABILE
				in aumento	in diminuzione		
<i>MISSIONE</i> 09	<i>Sviluppo sostenibile e tutela del territorio e dell'ambiente</i>						
0902	Programma 02	Tutela, valorizzazione e recupero ambientale					
	Titolo 1	Spese correnti					
	46518/0	TRAFFICO E CANONI LINEE TELEFONICHE VARIE	previsione di competenza <i>di cui già impegnato*</i> <i>a fondo pluriennale vincolato</i> previsione di cassa	0,00 0,00 0,00 0,00	0,00 0,00 0,00 0,00	0,00 0,00 0,00 0,00	0,00 MANFUCCI CARLO
	Totale Titolo	1 Spese correnti	previsione di competenza <i>di cui già impegnato*</i> <i>a fondo pluriennale vincolato</i> previsione di cassa	0,00 0,00 0,00 0,00	0,00 0,00 0,00 0,00	0,00 0,00 0,00 0,00	
	Totale Programma	02 Tutela, valorizzazione e recupero ambientale	previsione di competenza <i>di cui già impegnato*</i> <i>a fondo pluriennale vincolato</i> previsione di cassa	0,00 0,00 0,00 0,00	0,00 0,00 0,00 0,00	0,00 0,00 0,00 0,00	
	Totale MISSIONE 09	<i>Sviluppo sostenibile e tutela del territorio e dell'ambiente</i>	previsione di competenza <i>di cui già impegnato*</i> <i>a fondo pluriennale vincolato</i> previsione di cassa	0,00 0,00 0,00 0,00	0,00 0,00 0,00 0,00	0,00 0,00 0,00 0,00	



P.E.G. AGGIORNATO PER UNITA' ORGANIZZATIVA
SPESE
0066 - SISTEMI INFORMATIVI

MISSIONE,PROGRAMMA,TITOLO CAPITOLO	DENOMINAZIONE		PREVISIONI ANNO 2024	VARIAZIONI		SOMME RISULTANTI	RESPONSABILE	
				in aumento	in diminuzione			
<i>MISSIONE</i>	<i>10</i>	<i>Trasporti e diritto alla mobilità</i>						
1005	Programma	05	Viabilità e infrastrutture stradali					
	Titolo 1		Spese correnti					
	48520/0	SERVIZI PER LA TOPONOMASTICA	previsione di competenza <i>di cui già impegnato*</i> <i>a fondo pluriennale vincolato</i> previsione di cassa	1.000,00 0,00 0,00 2.115,16	0,00 0,00 0,00 0,00	0,00 0,00 0,00 0,00	1.000,00 0,00 0,00 2.115,16	MANFUCCI CARLO
	Totale Titolo	1	Spese correnti	1.000,00 0,00 0,00 2.115,16	0,00 0,00 0,00 0,00	0,00 0,00 0,00 0,00	1.000,00 0,00 0,00 2.115,16	
	Totale Programma	05	Viabilità e infrastrutture stradali	1.000,00 0,00 0,00 2.115,16	0,00 0,00 0,00 0,00	0,00 0,00 0,00 0,00	1.000,00 0,00 0,00 2.115,16	
	Totale MISSIONE 10	Trasporti e diritto alla mobilità	previsione di competenza di cui già impegnato* a fondo pluriennale vincolato previsione di cassa	1.000,00 0,00 0,00 2.115,16	0,00 0,00 0,00 0,00	0,00 0,00 0,00 0,00	1.000,00 0,00 0,00 2.115,16	



P.E.G. AGGIORNATO PER UNITA' ORGANIZZATIVA

SPESE

0066 - SISTEMI INFORMATIVI

MISSIONE, PROGRAMMA, TITOLO CAPITOLO	DENOMINAZIONE	PREVISIONI ANNO 2024	VARIAZIONI		SOMME RISULTANTI	RESPONSABILE	
			in aumento	in diminuzione			
<i>MISSIONE</i> 12	<i>Diritti sociali, politiche sociali e famiglia</i>						
1201 Programma 01	Interventi per l'infanzia e i minori e per asili nido						
Titolo 1	Spese correnti						
46119/0	SPESE TELEFONICHE ASILI NIDO (RIL. IVA)	previsione di competenza <i>di cui già impegnato*</i> a fondo pluriennale vincolato previsione di cassa	3.830,00 190,00 16.013,47	0,00 0,00 0,00 0,00	0,00 0,00 0,00 0,00	3.830,00 190,00 0,00 16.013,47	MANFUCCI CARLO
Totale Titolo 1	Spese correnti	previsione di competenza <i>di cui già impegnato*</i> a fondo pluriennale vincolato previsione di cassa	3.830,00 190,00 16.013,47	0,00 0,00 0,00 0,00	0,00 0,00 0,00 0,00	3.830,00 190,00 0,00 16.013,47	
Totale Programma 01	Interventi per l'infanzia e i minori e per asili nido	previsione di competenza <i>di cui già impegnato*</i> a fondo pluriennale vincolato previsione di cassa	3.830,00 190,00 16.013,47	0,00 0,00 0,00 0,00	0,00 0,00 0,00 0,00	3.830,00 190,00 0,00 16.013,47	
1204 Programma 04	Interventi per soggetti a rischio di esclusione sociale						
Titolo 1	Spese correnti						
48146/0	TRAFFICO E CANONI LINEE TELEFONICHE VARIE	previsione di competenza <i>di cui già impegnato*</i> a fondo pluriennale vincolato previsione di cassa	0,00 0,00 0,00	0,00 0,00 0,00 0,00	0,00 0,00 0,00 0,00	0,00 0,00 0,00 0,00	MANFUCCI CARLO
Totale Titolo 1	Spese correnti	previsione di competenza <i>di cui già impegnato*</i> a fondo pluriennale vincolato previsione di cassa	0,00 0,00 0,00	0,00 0,00 0,00 0,00	0,00 0,00 0,00 0,00	0,00 0,00 0,00 0,00	
Totale Programma 04	Interventi per soggetti a rischio di esclusione sociale	previsione di competenza <i>di cui già impegnato*</i> a fondo pluriennale vincolato previsione di cassa	0,00 0,00 0,00	0,00 0,00 0,00 0,00	0,00 0,00 0,00 0,00	0,00 0,00 0,00 0,00	
Totale MISSIONE 12	<i>Diritti sociali, politiche sociali e famiglia</i>	previsione di competenza <i>di cui già impegnato*</i> a fondo pluriennale vincolato previsione di cassa	3.830,00 190,00 16.013,47	0,00 0,00 0,00 0,00	0,00 0,00 0,00 0,00	3.830,00 190,00 0,00 16.013,47	



P.E.G. AGGIORNATO PER UNITA' ORGANIZZATIVA

SPESE

0066 - SISTEMI INFORMATIVI

MISSIONE,PROGRAMMA,TITOLO CAPITOLO	DENOMINAZIONE		PREVISIONI ANNO 2024	VARIAZIONI		SOMME RISULTANTI	RESPONSABILE
				in aumento	in diminuzione		
<i>MISSIONE</i> 14	<i>Sviluppo economico e competitività</i>						
1402	Programma 02	Commercio - reti distributive - tutela dei consumatori					
	Titolo 1	Spese correnti					
50354/0	TRAFFICO E CANONI LINEE TELEFONICHE VARIE	previsione di competenza <i>di cui già impegnato*</i> <i>a fondo pluriennale vincolato</i>	890,00 890,00	0,00 0,00	0,00 0,00	890,00 890,00	MANFUCCI CARLO
		previsione di cassa	1.062,87	0,00	0,00	1.062,87	
Totale Titolo	1	Spese correnti	890,00 890,00	0,00 0,00	0,00 0,00	890,00 890,00	
		<i>a fondo pluriennale vincolato</i>	0,00	0,00	0,00	0,00	
		previsione di cassa	1.062,87	0,00	0,00	1.062,87	
Totale Programma	02	Commercio - reti distributive - tutela dei consumatori	890,00 890,00	0,00 0,00	0,00 0,00	890,00 890,00	
		<i>a fondo pluriennale vincolato</i>	0,00	0,00	0,00	0,00	
		previsione di cassa	1.062,87	0,00	0,00	1.062,87	
Totale MISSIONE 14	<i>Sviluppo economico e competitività</i>		890,00 890,00	0,00 0,00	0,00 0,00	890,00 890,00	
		<i>a fondo pluriennale vincolato</i>	0,00	0,00	0,00	0,00	
		previsione di cassa	1.062,87	0,00	0,00	1.062,87	
Totale UO 0066	SISTEMI INFORMATIVI		1.364.483,80 110.556,77	0,00 0,00	0,00 0,00	1.364.483,80 110.556,77	
		<i>a fondo pluriennale vincolato</i>	0,00	0,00	0,00	110.556,77	
		previsione di cassa	1.706.484,42	0,00	0,00	1.706.484,42	



P.E.G. AGGIORNATO PER UNITA' ORGANIZZATIVA

SPESE

0067 - SERVIZIO SERVIZI DEMOGRAFICI ED ELETTORALI

MISSIONE, PROGRAMMA, TITOLO CAPITOLO	DENOMINAZIONE	PREVISIONI ANNO 2024	VARIAZIONI		SOMME RISULTANTI	RESPONSABILE
			in aumento	in diminuzione		
<i>MISSIONE</i> 01	<i>Servizi istituzionali, generali e di gestione</i>					
	Elezioni e consultazioni popolari - Anagrafe e stato civile					
0107 Programma 07						
Titolo 1	Spese correnti					
32187/0	IRAP PERSONALE PER CONSULTAZIONI ELETTORALI (FC 10630)	previsione di competenza 5.950,00 <i>di cui già impegnato*</i> 0,00 <i>a fondo pluriennale vincolato</i> previsione di cassa 6.494,00	0,00 0,00 0,00	0,00 0,00 0,00	5.950,00 0,00 0,00 6.494,00	VESTRI CINZIA
32776/0	STRAORDINARIO PERSONALE PER CONSULTAZIONI ELETTORALI (FC 10630)	previsione di competenza 70.000,00 <i>di cui già impegnato*</i> 0,00 <i>a fondo pluriennale vincolato</i> previsione di cassa 76.400,00	0,00 0,00 0,00	0,00 0,00 0,00	70.000,00 0,00 0,00 76.400,00	VESTRI CINZIA
32777/0	STRAORDINARIO PERSONALE PER CONSULTAZIONI ELETTORALI	previsione di competenza 0,00 <i>di cui già impegnato*</i> 0,00 <i>a fondo pluriennale vincolato</i> previsione di cassa 0,00	0,00 0,00 0,00	0,00 0,00 0,00	0,00 0,00 0,00 0,00	VESTRI CINZIA
33510/0	STRAORDINARIO PERSONALE SERVIZI DEMOGRAFICI	previsione di competenza 10.000,00 <i>di cui già impegnato*</i> 0,00 <i>a fondo pluriennale vincolato</i> previsione di cassa 15.845,84	0,00 0,00 0,00	0,00 0,00 0,00	10.000,00 0,00 0,00 15.845,84	VESTRI CINZIA
33511/0	STRAORDINARIO STATO CIVILE	previsione di competenza 0,00 <i>di cui già impegnato*</i> 0,00 <i>a fondo pluriennale vincolato</i> previsione di cassa 0,00	0,00 0,00 0,00	0,00 0,00 0,00	0,00 0,00 0,00 0,00	VESTRI CINZIA
33610/0	BENI SPECIFICI PER SERVIZI DEMOGRAFICI	previsione di competenza 1.000,00 <i>di cui già impegnato*</i> 0,00 <i>a fondo pluriennale vincolato</i> previsione di cassa 1.000,00	0,00 0,00 0,00	0,00 0,00 0,00	1.000,00 0,00 0,00 1.000,00	VESTRI CINZIA
33612/0	BENI PER CONSULTAZIONI ELETTORALI (FC 10630)	previsione di competenza 15.000,00 <i>di cui già impegnato*</i> 0,00 <i>a fondo pluriennale vincolato</i>	0,00 0,00 0,00	0,00 0,00 0,00	15.000,00 0,00 0,00 0,00	VESTRI CINZIA



P.E.G. AGGIORNATO PER UNITA' ORGANIZZATIVA

SPESE

0067 - SERVIZIO SERVIZI DEMOGRAFICI ED ELETTORALI

MISSIONE,PROGRAMMA,TITOLO CAPITOLO	DENOMINAZIONE		PREVISIONI ANNO 2024	VARIAZIONI		SOMME RISULTANTI	RESPONSABILE
				in aumento	in diminuzione		
		previsione di cassa	15.402,60	0,00	0,00	15.402,60	
33615/0	CONSULENZE E SERVIZI PER SERVIZI DEMOGRAFICI	previsione di competenza	20.000,00	0,00	0,00	20.000,00	VESTRI CINZIA
		<i>di cui già impegnato*</i>	0,00	0,00	0,00	0,00	
		<i>a fondo pluriennale vincolato</i>		0,00	0,00	0,00	
		previsione di cassa	34.834,80	0,00	0,00	34.834,80	
33619/0	SPESE DA SENTENZA DEMOGRAFICI	previsione di competenza	0,00	0,00	0,00	0,00	VESTRI CINZIA
		<i>di cui già impegnato*</i>	0,00	0,00	0,00	0,00	
		<i>a fondo pluriennale vincolato</i>		0,00	0,00	0,00	
		previsione di cassa		0,00	0,00	0,00	
33621/0	FORMAZIONE PROFESSIONALE DEMOGRAFICI	previsione di competenza	2.000,00	0,00	0,00	2.000,00	VESTRI CINZIA
		<i>di cui già impegnato*</i>	0,00	0,00	0,00	0,00	
		<i>a fondo pluriennale vincolato</i>		0,00	0,00	0,00	
		previsione di cassa	4.000,00	0,00	0,00	4.000,00	
33675/0	RIMBORSI SPESE COMMISSIONE ELETTORALE CIRCONDARIALE	previsione di competenza	400,00	0,00	0,00	400,00	VESTRI CINZIA
		<i>di cui già impegnato*</i>	0,00	0,00	0,00	0,00	
		<i>a fondo pluriennale vincolato</i>		0,00	0,00	0,00	
		previsione di cassa	400,00	0,00	0,00	400,00	
33676/0	SERVIZI PER CONSULTAZIONI ELETTORALI (FC 10630)	previsione di competenza	140.000,00	0,00	0,00	140.000,00	VESTRI CINZIA
		<i>di cui già impegnato*</i>	0,00	0,00	0,00	0,00	
		<i>a fondo pluriennale vincolato</i>		0,00	0,00	0,00	
		previsione di cassa	167.760,43	0,00	0,00	167.760,43	
33677/0	SERVIZI PER CONSULTAZIONI ELETTORALI	previsione di competenza	3.000,00	0,00	0,00	3.000,00	VESTRI CINZIA
		<i>di cui già impegnato*</i>	0,00	0,00	0,00	0,00	
		<i>a fondo pluriennale vincolato</i>		0,00	0,00	0,00	
		previsione di cassa	20.751,00	0,00	0,00	20.751,00	
33680/0	SERVIZIO DI ASSISTENZA AI SEGGI (AV. GEN. COVID)	previsione di competenza	0,00	0,00	0,00	0,00	VESTRI CINZIA
		<i>di cui già impegnato*</i>	0,00	0,00	0,00	0,00	
		<i>a fondo pluriennale vincolato</i>		0,00	0,00	0,00	
		previsione di cassa		0,00	0,00	0,00	
33751/0	CONTRIBUTI EFFETTIVI PERSONALE PER CONSULTAZIONI ELETTORALI (FC 10630)	previsione di competenza	16.660,00	0,00	0,00	16.660,00	VESTRI CINZIA
		<i>di cui già impegnato*</i>	0,00	0,00	0,00	0,00	
		<i>a fondo pluriennale vincolato</i>		0,00	0,00	0,00	



P.E.G. AGGIORNATO PER UNITA' ORGANIZZATIVA

SPESE

0067 - SERVIZIO SERVIZI DEMOGRAFICI ED ELETTORALI

MISSIONE,PROGRAMMA,TITOLO CAPITOLO	DENOMINAZIONE		PREVISIONI ANNO 2024	VARIAZIONI		SOMME RISULTANTI	RESPONSABILE
				in aumento	in diminuzione		
		previsione di cassa	24.984,60	0,00	0,00	24.984,60	
33980/0	CARTA DI IDENTITA' ELETTRONICA FC 5210)	previsione di competenza	235.000,00	0,00	0,00	235.000,00	VESTRI CINZIA
		<i>di cui già impegnato*</i>	0,00	0,00	0,00	0,00	
		<i>a fondo pluriennale vincolato</i>		0,00	0,00	0,00	
		previsione di cassa	268.143,28	0,00	0,00	268.143,28	
Totale Titolo	1 Spese correnti	previsione di competenza	519.010,00	0,00	0,00	519.010,00	
		<i>di cui già impegnato*</i>		0,00	0,00	0,00	
		<i>a fondo pluriennale vincolato</i>		0,00	0,00	0,00	
		previsione di cassa	636.016,55	0,00	0,00	636.016,55	
Totale Programma	07 Elezioni e consultazioni popolari - Anagrafe e stato civile	previsione di competenza	519.010,00	0,00	0,00	519.010,00	
		<i>di cui già impegnato*</i>		0,00	0,00	0,00	
		<i>a fondo pluriennale vincolato</i>		0,00	0,00	0,00	
		previsione di cassa	636.016,55	0,00	0,00	636.016,55	
Totale MISSIONE 01	Servizi istituzionali, generali e di gestione	previsione di competenza	519.010,00	0,00	0,00	519.010,00	
		<i>di cui già impegnato*</i>		0,00	0,00	0,00	
		<i>a fondo pluriennale vincolato</i>		0,00	0,00	0,00	
		previsione di cassa	636.016,55	0,00	0,00	636.016,55	



P.E.G. AGGIORNATO PER UNITA' ORGANIZZATIVA

SPESE

0067 - SERVIZIO SERVIZI DEMOGRAFICI ED ELETTORALI

MISSIONE,PROGRAMMA,TITOLO CAPITOLO	DENOMINAZIONE		PREVISIONI ANNO 2024	VARIAZIONI		SOMME RISULTANTI	RESPONSABILE
				in aumento	in diminuzione		
<i>MISSIONE</i>	<i>99</i>	<i>Servizi per conto terzi</i>					
9901	Programma 01	Servizi per conto terzi - partite di giro					
	Titolo 7	Uscite per conto terzi e partite di giro					
	87550/0	SPESE PER LE ELEZIONI (FINANZ.DA CAP.28015 E.)	previsione di competenza <i>di cui già impegnato*</i> <i>a fondo pluriennale vincolato</i> previsione di cassa	0,00 0,00 0,00 0,00	0,00 0,00 0,00 0,00	0,00 0,00 0,00 0,00	0,00 VESTRI CINZIA 0,00 0,00 0,00 0,00
	Totale Titolo	7 Uscite per conto terzi e partite di giro	previsione di competenza <i>di cui già impegnato*</i> <i>a fondo pluriennale vincolato</i> previsione di cassa	0,00 0,00 0,00 0,00	0,00 0,00 0,00 0,00	0,00 0,00 0,00 0,00	0,00 0,00 0,00 0,00
	Totale Programma	01 Servizi per conto terzi - partite di giro	previsione di competenza <i>di cui già impegnato*</i> <i>a fondo pluriennale vincolato</i> previsione di cassa	0,00 0,00 0,00 0,00	0,00 0,00 0,00 0,00	0,00 0,00 0,00 0,00	0,00 0,00 0,00 0,00
	Totale MISSIONE 99	Servizi per conto terzi	previsione di competenza <i>di cui già impegnato*</i> <i>a fondo pluriennale vincolato</i> previsione di cassa	0,00 0,00 0,00 0,00	0,00 0,00 0,00 0,00	0,00 0,00 0,00 0,00	0,00 0,00 0,00 0,00
	Totale UO 0067	SERVIZIO SERVIZI DEMOGRAFICI ED ELETTORALI	previsione di competenza <i>di cui già impegnato*</i> <i>a fondo pluriennale vincolato</i> previsione di cassa	519.010,00 0,00 0,00 636.016,55	0,00 0,00 0,00 0,00	0,00 0,00 0,00 0,00	519.010,00 0,00 0,00 636.016,55



**P.E.G. AGGIORNATO PER UNITA' ORGANIZZATIVA
SPESE
0070 - SERVIZIO ATTIVITA' PRODUTTIVE E COMMERCIO**

MISSIONE,PROGRAMMA,TITOLO CAPITOLO	DENOMINAZIONE		PREVISIONI ANNO 2024	VARIAZIONI		SOMME RISULTANTI	RESPONSABILE
				in aumento	in diminuzione		
<i>MISSIONE</i>	<i>10</i>	<i>Trasporti e diritto alla mobilità</i>					
1005	Programma	05	Viabilità e infrastrutture stradali				
	Titolo 2		Spese in conto capitale				
	72046/0	SISTEMAZIONE VIABILITA' VICINALE (DISMISSIONI)	previsione di competenza <i>di cui già impegnato*</i> <i>a fondo pluriennale vincolato</i> previsione di cassa	0,00 0,00	0,00 0,00 0,00	0,00 0,00 0,00	0,00 LEUZZI ROSARIA
	73007/0	INTERVENTI VIABILITA' VICINALE (A. ABUSI ED.)	previsione di competenza <i>di cui già impegnato*</i> <i>a fondo pluriennale vincolato</i> previsione di cassa	0,00 0,00	0,00 0,00 0,00	0,00 0,00 0,00	0,00 LEUZZI ROSARIA
	Totale Titolo	2	Spese in conto capitale	0,00	0,00 0,00 0,00	0,00 0,00 0,00	0,00
	Totale Programma	05	Viabilità e infrastrutture stradali	0,00	0,00 0,00 0,00	0,00 0,00 0,00	0,00
	Totale MISSIONE 10	Trasporti e diritto alla mobilità	previsione di competenza <i>di cui già impegnato*</i> <i>a fondo pluriennale vincolato</i> previsione di cassa	0,00	0,00 0,00 0,00	0,00 0,00 0,00	0,00



**P.E.G. AGGIORNATO PER UNITA' ORGANIZZATIVA
SPESE
0070 - SERVIZIO ATTIVITA' PRODUTTIVE E COMMERCIO**

MISSIONE,PROGRAMMA,TITOLO CAPITOLO	DENOMINAZIONE		PREVISIONI ANNO 2024	VARIAZIONI		SOMME RISULTANTI	RESPONSABILE
				in aumento	in diminuzione		
<i>MISSIONE</i> 12	<i>Diritti sociali, politiche sociali e famiglia</i>						
1204	Programma 04	Interventi per soggetti a rischio di esclusione sociale					
	Titolo 1	Spese correnti					
	47500/0	INDENNITA'DI RESIDENZA AI FARMACISTI RURALI - L.221/68	previsione di competenza <i>di cui già impegnato*</i> <i>a fondo pluriennale vincolato</i>	500,00 0,00	0,00 0,00	0,00 0,00	500,00 0,00
			previsione di cassa	500,00	0,00	0,00	500,00
	Totale Titolo	1 Spese correnti	previsione di competenza <i>di cui già impegnato*</i> <i>a fondo pluriennale vincolato</i>	500,00	0,00	0,00	500,00
			previsione di cassa	500,00	0,00	0,00	500,00
	Totale Programma	04 Interventi per soggetti a rischio di esclusione sociale	previsione di competenza <i>di cui già impegnato*</i> <i>a fondo pluriennale vincolato</i>	500,00	0,00	0,00	500,00
			previsione di cassa	500,00	0,00	0,00	500,00
	Totale MISSIONE 12	<i>Diritti sociali, politiche sociali e famiglia</i>	previsione di competenza <i>di cui già impegnato*</i> <i>a fondo pluriennale vincolato</i>	500,00	0,00	0,00	500,00
			previsione di cassa	500,00	0,00	0,00	500,00



P.E.G. AGGIORNATO PER UNITA' ORGANIZZATIVA
SPESE
0070 - SERVIZIO ATTIVITA' PRODUTTIVE E COMMERCIO

MISSIONE,PROGRAMMA,TITOLO CAPITOLO	DENOMINAZIONE	PREVISIONI ANNO 2024	VARIAZIONI		SOMME RISULTANTI	RESPONSABILE
			in aumento	in diminuzione		
<i>MISSIONE</i> 14	<i>Sviluppo economico e competitività</i>					
1401	Programma 01	Industria, e PMI e Artigianato				
	Titolo 1	Spese correnti				
50787/0	CONTRIBUTI A FONDO PERDUTO A MICRO, PICCOLE E MEDIE IMPRESE (AV GEN COVID)	previsione di competenza <i>di cui già impegnato*</i> <i>a fondo pluriennale vincolato</i> previsione di cassa	0,00 0,00	0,00 0,00 0,00	0,00 0,00 0,00	0,00 LEUZZI ROSARIA
Totale Titolo	1	Spese correnti	0,00	0,00 0,00 0,00	0,00 0,00 0,00	
Totale Programma	01	Industria, e PMI e Artigianato	0,00	0,00 0,00 0,00	0,00 0,00 0,00	
1402	Programma 02	Commercio - reti distributive - tutela dei consumatori				
	Titolo 1	Spese correnti				
49810/0	LAVORO STRAORDINARIO ATTIVITA' PRODUTTIVE	previsione di competenza <i>di cui già impegnato*</i> <i>a fondo pluriennale vincolato</i> previsione di cassa	1.000,00 0,00	0,00 0,00 0,00	1.000,00 0,00 0,00	1.000,00 LEUZZI ROSARIA
49840/0	BENI SPECIFICI PER ATTIVITA' PRODUTTIVE	previsione di competenza <i>di cui già impegnato*</i> <i>a fondo pluriennale vincolato</i> previsione di cassa	0,00 0,00	0,00 0,00 0,00	0,00 0,00 0,00	0,00 LEUZZI ROSARIA
49844/0	INIZIATIVE PER LO SVILUPPO ECONOMICO DI INTERESSE TURISTICO (FC 632)	previsione di competenza <i>di cui già impegnato*</i> <i>a fondo pluriennale vincolato</i> previsione di cassa	50.000,00 0,00	0,00 0,00 0,00	50.000,00 0,00 0,00	50.000,00 LEUZZI ROSARIA
49845/0	FONDI RT ANIMAZIONE CENTRO STORICO (FC 3426)	previsione di competenza <i>di cui già impegnato*</i>	0,00 0,00	0,00 0,00	0,00 0,00	0,00 LEUZZI ROSARIA



**P.E.G. AGGIORNATO PER UNITA' ORGANIZZATIVA
SPESE
0070 - SERVIZIO ATTIVITA' PRODUTTIVE E COMMERCIO**

MISSIONE,PROGRAMMA,TITOLO CAPITOLO	DENOMINAZIONE		PREVISIONI ANNO 2024	VARIAZIONI		SOMME RISULTANTI	RESPONSABILE
				in aumento	in diminuzione		
		<i>a fondo pluriennale vincolato</i>		0,00	0,00	0,00	
		previsione di cassa		0,00	0,00	0,00	
49846/0	CONSULENZE E SERVIZI ATTIVITA' PRODUTTIVE	previsione di competenza	22.000,00	0,00	0,00	22.000,00	LEUZZI ROSARIA
		<i>di cui già impegnato*</i>	0,00	0,00	0,00	0,00	
		<i>a fondo pluriennale vincolato</i>		0,00	0,00	0,00	
		previsione di cassa	23.052,36	0,00	0,00	23.052,36	
49847/0	FORMAZIONE PROFESSIONALE ATTIVITA' PRODUTTIVE	previsione di competenza	1.000,00	0,00	0,00	1.000,00	LEUZZI ROSARIA
		<i>di cui già impegnato*</i>	0,00	0,00	0,00	0,00	
		<i>a fondo pluriennale vincolato</i>		0,00	0,00	0,00	
		previsione di cassa	1.850,00	0,00	0,00	1.850,00	
49862/0	CONTRIBUTO UE iPLACE PROJECT (FC 3428)	previsione di competenza	0,00	0,00	0,00	0,00	LEUZZI ROSARIA
		<i>di cui già impegnato*</i>	0,00	0,00	0,00	0,00	
		<i>a fondo pluriennale vincolato</i>		0,00	0,00	0,00	
		previsione di cassa	1.070,52	0,00	0,00	1.070,52	
50055/0	SPESE COMMISSIONE VIGILANZA PUBBLICO SPETTACOLO	previsione di competenza	500,00	0,00	0,00	500,00	LEUZZI ROSARIA
		<i>di cui già impegnato*</i>	0,00	0,00	0,00	0,00	
		<i>a fondo pluriennale vincolato</i>		0,00	0,00	0,00	
		previsione di cassa	1.158,31	0,00	0,00	1.158,31	
50205/0	LAVORO STRAORDINARIO PERSONALE SVILUPPO ECONOMICO	previsione di competenza	0,00	0,00	0,00	0,00	LEUZZI ROSARIA
		<i>di cui già impegnato*</i>	0,00	0,00	0,00	0,00	
		<i>a fondo pluriennale vincolato</i>		0,00	0,00	0,00	
		previsione di cassa		0,00	0,00	0,00	
50345/0	BENI SPECIFICI SVILUPPO ECONOMICO	previsione di competenza	0,00	0,00	0,00	0,00	LEUZZI ROSARIA
		<i>di cui già impegnato*</i>	0,00	0,00	0,00	0,00	
		<i>a fondo pluriennale vincolato</i>		0,00	0,00	0,00	
		previsione di cassa		0,00	0,00	0,00	
50346/0	CONSULENZE E SERVIZI SVILUPPO ECONOMICO	previsione di competenza	0,00	0,00	0,00	0,00	LEUZZI ROSARIA
		<i>di cui già impegnato*</i>	0,00	0,00	0,00	0,00	
		<i>a fondo pluriennale vincolato</i>		0,00	0,00	0,00	
		previsione di cassa		0,00	0,00	0,00	
50349/0	INIZIATIVE PER LA PROMOZIONE ECONOMICA	previsione di competenza	0,00	0,00	0,00	0,00	LEUZZI ROSARIA
		<i>di cui già impegnato*</i>	0,00	0,00	0,00	0,00	



P.E.G. AGGIORNATO PER UNITA' ORGANIZZATIVA
SPESE
0070 - SERVIZIO ATTIVITA' PRODUTTIVE E COMMERCIO

MISSIONE,PROGRAMMA,TITOLO CAPITOLO	DENOMINAZIONE		PREVISIONI ANNO 2024	VARIAZIONI		SOMME RISULTANTI	RESPONSABILE
				in aumento	in diminuzione		
		<i>a fondo pluriennale vincolato</i>		0,00	0,00	0,00	
		previsione di cassa		0,00	0,00	0,00	
50351/0	FORMAZIONE PROFESSIONALE SVILUPPO ECONOMICO	previsione di competenza	0,00	0,00	0,00	0,00	LEUZZI ROSARIA
		<i>di cui già impegnato*</i>	0,00	0,00	0,00	0,00	
		<i>a fondo pluriennale vincolato</i>		0,00	0,00	0,00	
		previsione di cassa		0,00	0,00	0,00	
50359/0	PROMOZIONE TRADIZIONI POPOLARI	previsione di competenza	0,00	0,00	0,00	0,00	LEUZZI ROSARIA
		<i>di cui già impegnato*</i>	0,00	0,00	0,00	0,00	
		<i>a fondo pluriennale vincolato</i>		0,00	0,00	0,00	
		previsione di cassa	25.000,00	0,00	0,00	25.000,00	
50361/0	PROMOZIONE TRADIZIONI POPOLARI (AVANZO IMP SOGGIORNO)	previsione di competenza	0,00	0,00	0,00	0,00	LEUZZI ROSARIA
		<i>di cui già impegnato*</i>	0,00	0,00	0,00	0,00	
		<i>a fondo pluriennale vincolato</i>		0,00	0,00	0,00	
		previsione di cassa		0,00	0,00	0,00	
Totale Titolo	1	Spese correnti					
		previsione di competenza	74.500,00	0,00	0,00	74.500,00	
		<i>di cui già impegnato*</i>		0,00	0,00	0,00	
		<i>a fondo pluriennale vincolato</i>		0,00	0,00	0,00	
		previsione di cassa	103.633,93	0,00	0,00	103.633,93	
Totale Programma	02	Commercio - reti distributive - tutela dei consumatori					
		previsione di competenza	74.500,00	0,00	0,00	74.500,00	
		<i>di cui già impegnato*</i>		0,00	0,00	0,00	
		<i>a fondo pluriennale vincolato</i>		0,00	0,00	0,00	
		previsione di cassa	103.633,93	0,00	0,00	103.633,93	
1404	Programma	04	Reti e altri servizi di pubblica utilità				
	Titolo 1	Spese correnti					
50347/0	REIMPIEGO PROVENTI SPORTELLO UNICO IMPRESE FC 10759	previsione di competenza	0,00	0,00	0,00	0,00	LEUZZI ROSARIA
		<i>di cui già impegnato*</i>	0,00	0,00	0,00	0,00	
		<i>a fondo pluriennale vincolato</i>		0,00	0,00	0,00	
		previsione di cassa		0,00	0,00	0,00	
Totale Titolo	1	Spese correnti					
		previsione di competenza	0,00	0,00	0,00	0,00	
		<i>di cui già impegnato*</i>		0,00	0,00	0,00	
		<i>a fondo pluriennale vincolato</i>		0,00	0,00	0,00	
		previsione di cassa	0,00	0,00	0,00	0,00	



P.E.G. AGGIORNATO PER UNITA' ORGANIZZATIVA
SPESE
0070 - SERVIZIO ATTIVITA' PRODUTTIVE E COMMERCIO

MISSIONE, PROGRAMMA, TITOLO CAPITOLO	DENOMINAZIONE		PREVISIONI ANNO 2024	VARIAZIONI		SOMME RISULTANTI	RESPONSABILE
				in aumento	in diminuzione		
Totale Programma 04	Reti e altri servizi di pubblica utilità	previsione di competenza <i>di cui già impegnato*</i> <i>a fondo pluriennale vincolato</i>	0,00	0,00	0,00	0,00	
		previsione di cassa	0,00	0,00	0,00	0,00	
Totale MISSIONE 14	Sviluppo economico e competitività	previsione di competenza <i>di cui già impegnato*</i> <i>a fondo pluriennale vincolato</i>	74.500,00	0,00	0,00	74.500,00	
		previsione di cassa	103.633,93	0,00	0,00	103.633,93	



P.E.G. AGGIORNATO PER UNITA' ORGANIZZATIVA
SPESE
0070 - SERVIZIO ATTIVITA' PRODUTTIVE E COMMERCIO

MISSIONE, PROGRAMMA, TITOLO CAPITOLO	DENOMINAZIONE	PREVISIONI ANNO 2024	VARIAZIONI		SOMME RISULTANTI	RESPONSABILE
			in aumento	in diminuzione		
<i>MISSIONE</i> 16	<i>Agricoltura, politiche agroalimentari e pesca</i>					
	<i>Sviluppo del settore agricolo e del sistema agroalimentare</i>					
1601 Programma 01						
Titolo 1	Spese correnti					
49850/0	FONDO PER LO SVILUPPO DEL SISTEMA AGRICOLO	previsione di competenza <i>di cui già impegnato*</i> a fondo pluriennale vincolato previsione di cassa	0,00 0,00	0,00 0,00 0,00	0,00 0,00 0,00	0,00 LEUZZI ROSARIA
50020/0	BENI SPECIFICI PER UFFICIO AGRICOLTURA	previsione di competenza <i>di cui già impegnato*</i> a fondo pluriennale vincolato previsione di cassa	0,00 0,00	0,00 0,00 0,00	0,00 0,00 0,00	0,00 LEUZZI ROSARIA
50043/0	FORMAZIONE PROFESSIONALE AGRICOLTURA	previsione di competenza <i>di cui già impegnato*</i> a fondo pluriennale vincolato previsione di cassa	0,00 0,00	0,00 0,00 0,00	0,00 0,00 0,00	0,00 LEUZZI ROSARIA
50050/0	PROMOZIONE PRODOTTI TIPICI AGROALIMENTARI	previsione di competenza <i>di cui già impegnato*</i> a fondo pluriennale vincolato previsione di cassa	0,00 0,00	0,00 0,00 0,00	0,00 0,00 0,00	0,00 LEUZZI ROSARIA
50210/0	SPESE PER GLI USI CIVICI	previsione di competenza <i>di cui già impegnato*</i> a fondo pluriennale vincolato previsione di cassa	0,00 0,00	0,00 0,00 0,00	0,00 0,00 0,00	0,00 LEUZZI ROSARIA
Totale Titolo 1	Spese correnti	previsione di competenza <i>di cui già impegnato*</i> a fondo pluriennale vincolato previsione di cassa	0,00 0,00	0,00 0,00 0,00	0,00 0,00 0,00	0,00
Totale Programma 01	Sviluppo del settore agricolo e del sistema agroalimentare	previsione di competenza <i>di cui già impegnato*</i> a fondo pluriennale vincolato previsione di cassa	0,00 0,00	0,00 0,00 0,00	0,00 0,00 0,00	0,00
1602 Programma 02	Caccia e pesca					



**P.E.G. AGGIORNATO PER UNITA' ORGANIZZATIVA
SPESE
0070 - SERVIZIO ATTIVITA' PRODUTTIVE E COMMERCIO**

MISSIONE,PROGRAMMA,TITOLO CAPITOLO	DENOMINAZIONE		PREVISIONI ANNO 2024	VARIAZIONI		SOMME RISULTANTI	RESPONSABILE
				in aumento	in diminuzione		
Titolo 1	Spese correnti						
49860/0	FONDI REGIONALI PER LA CACCIA (F.C.3415 E.)	previsione di competenza <i>di cui già impegnato*</i> <i>a fondo pluriennale vincolato</i> previsione di cassa	0,00 0,00	0,00 0,00 0,00	0,00 0,00 0,00	0,00	LEUZZI ROSARIA
49861/0	FONDI RT FEAMP PER PESCA E ACQUACOLTURA (FC 3427)	previsione di competenza <i>di cui già impegnato*</i> <i>a fondo pluriennale vincolato</i> previsione di cassa	0,00 0,00	0,00 0,00 0,00	0,00 0,00 0,00	0,00	LEUZZI ROSARIA
Totale Titolo	1 Spese correnti	previsione di competenza <i>di cui già impegnato*</i> <i>a fondo pluriennale vincolato</i> previsione di cassa	0,00 0,00	0,00 0,00 0,00	0,00 0,00 0,00	0,00	
Totale Programma	02 Caccia e pesca	previsione di competenza <i>di cui già impegnato*</i> <i>a fondo pluriennale vincolato</i> previsione di cassa	0,00 0,00	0,00 0,00 0,00	0,00 0,00 0,00	0,00	
Totale MISSIONE 16	Agricoltura, politiche agroalimentari e pesca	previsione di competenza <i>di cui già impegnato*</i> <i>a fondo pluriennale vincolato</i> previsione di cassa	0,00 0,00	0,00 0,00 0,00	0,00 0,00 0,00	0,00	
Totale UO 0070	SERVIZIO ATTIVITA' PRODUTTIVE E COMMERCIO	previsione di competenza <i>di cui già impegnato*</i> <i>a fondo pluriennale vincolato</i> previsione di cassa	75.000,00 0,00	0,00 0,00 0,00	0,00 0,00 0,00	75.000,00	
			104.133,93	0,00	0,00	104.133,93	



P.E.G. AGGIORNATO PER UNITA' ORGANIZZATIVA
SPESE
0072 - SERVIZIO PIANIFICAZIONE URBANISTICA

MISSIONE,PROGRAMMA,TITOLO CAPITOLO	DENOMINAZIONE		PREVISIONI ANNO 2024	VARIAZIONI		SOMME RISULTANTI	RESPONSABILE
				in aumento	in diminuzione		
<i>MISSIONE</i>	<i>08</i>	<i>Assetto del territorio ed edilizia abitativa</i>					
0801	Programma	01	Urbanistica e assetto del territorio				
Titolo 1	Spese correnti						
41450/0	STRAORDINARIO PERSONALE PIANIFICAZIONE URBANISTICA	previsione di competenza <i>di cui già impegnato*</i> <i>a fondo pluriennale vincolato</i> previsione di cassa	2.000,00 0,00 2.716,04	0,00 0,00 0,00 0,00	0,00 0,00 0,00 0,00	2.000,00 2.716,04	FRATI ELISABETTA
41610/0	INCARICHI GESTIONE DEL TERRITORIO	previsione di competenza <i>di cui già impegnato*</i> <i>a fondo pluriennale vincolato</i> previsione di cassa	0,00 0,00 0,00	0,00 0,00 0,00 0,00	0,00 0,00 0,00 0,00	0,00 0,00	FRATI ELISABETTA
41611/0	FONDI RT PER STUDI IDROGEOLOGICI E IDRAULICI (FC 3354)	previsione di competenza <i>di cui già impegnato*</i> <i>a fondo pluriennale vincolato</i> previsione di cassa	0,00 0,00 0,00	0,00 0,00 0,00 0,00	0,00 0,00 0,00 0,00	0,00 0,00	FRATI ELISABETTA
41615/0	PROGETTAZIONE INTERNA STRUMENTI URBANISTICI: L.109/94-ART 18	previsione di competenza <i>di cui già impegnato*</i> <i>a fondo pluriennale vincolato</i> previsione di cassa	0,00 0,00 0,00	0,00 0,00 0,00 0,00	0,00 0,00 0,00 0,00	0,00 0,00	FRATI ELISABETTA
41623/0	PIANO COMUNICAZIONE NUOVO REGOLAMENTO URBANISTICO	previsione di competenza <i>di cui già impegnato*</i> <i>a fondo pluriennale vincolato</i> previsione di cassa	0,00 0,00 12.091,55	0,00 0,00 0,00 0,00	0,00 0,00 0,00 0,00	0,00 12.091,55	FRATI ELISABETTA
41640/0	BENI SPECIFICI PER PIANIFICAZIONE DEL TERRITORIO	previsione di competenza <i>di cui già impegnato*</i> <i>a fondo pluriennale vincolato</i> previsione di cassa	0,00 0,00 0,00	0,00 0,00 0,00 0,00	0,00 0,00 0,00 0,00	0,00 0,00	FRATI ELISABETTA
41670/0	SERVIZI PER LA PIANIFICAZIONE URBANISTICA	previsione di competenza <i>di cui già impegnato*</i>	2.000,00 0,00	0,00 0,00	0,00 0,00	2.000,00 0,00	FRATI ELISABETTA



P.E.G. AGGIORNATO PER UNITA' ORGANIZZATIVA

SPESE

0072 - SERVIZIO PIANIFICAZIONE URBANISTICA

MISSIONE, PROGRAMMA, TITOLO CAPITOLO	DENOMINAZIONE		PREVISIONI ANNO 2024	VARIAZIONI		SOMME RISULTANTI	RESPONSABILE
				in aumento	in diminuzione		
		<i>a fondo pluriennale vincolato</i>		0,00	0,00	0,00	
		previsione di cassa	19.568,00	0,00	0,00	19.568,00	
Totale Titolo	1	Spese correnti					
		previsione di competenza	4.000,00	0,00	0,00	4.000,00	
		<i>di cui già impegnato*</i>		0,00	0,00	0,00	
		<i>a fondo pluriennale vincolato</i>		0,00	0,00	0,00	
		previsione di cassa	34.375,59	0,00	0,00	34.375,59	
Titolo 2		Spese in conto capitale					
56400/5	REDAZIONE STRUMENTI URBANISTICI (DPR 380/01)	previsione di competenza	7.466,40	0,00	0,00	7.466,40	FRATI ELISABETTA
		<i>di cui già impegnato*</i>	0,00	0,00	0,00	0,00	
		<i>a fondo pluriennale vincolato</i>		0,00	0,00	0,00	
		previsione di cassa	7.466,40	0,00	0,00	7.466,40	
56400/6	INCARICHI PROGETTAZIONE GESTIONE DEL TERRITORIO (A. D.P.R. 380/01)	previsione di competenza	26.092,88	0,00	0,00	26.092,88	FRATI ELISABETTA
		<i>di cui già impegnato*</i>	0,00	0,00	0,00	0,00	
		<i>a fondo pluriennale vincolato</i>		0,00	0,00	0,00	
		previsione di cassa	26.092,88	0,00	0,00	26.092,88	
56422/0	BANDO PERIFERIE - MASTERPLAN RIGENERAZIONE ROSELLE (FC 13557)	previsione di competenza	0,00	0,00	0,00	0,00	FRATI ELISABETTA
		<i>di cui già impegnato*</i>	0,00	0,00	0,00	0,00	
		<i>a fondo pluriennale vincolato</i>		0,00	0,00	0,00	
		previsione di cassa		0,00	0,00	0,00	
56423/0	REDAZIONE REGOLAMENTO URBANISTICO (AV. DPR 380/01)	previsione di competenza	95.210,52	0,00	0,00	95.210,52	FRATI ELISABETTA
		<i>di cui già impegnato*</i>	0,00	0,00	0,00	0,00	
		<i>a fondo pluriennale vincolato</i>		0,00	0,00	0,00	
		previsione di cassa	118.819,59	0,00	0,00	118.819,59	
Totale Titolo	2	Spese in conto capitale					
		previsione di competenza	128.769,80	0,00	0,00	128.769,80	
		<i>di cui già impegnato*</i>		0,00	0,00	0,00	
		<i>a fondo pluriennale vincolato</i>		0,00	0,00	0,00	
		previsione di cassa	152.378,87	0,00	0,00	152.378,87	
Totale Programma	01	Urbanistica e assetto del territorio					
		previsione di competenza	132.769,80	0,00	0,00	132.769,80	
		<i>di cui già impegnato*</i>		0,00	0,00	0,00	
		<i>a fondo pluriennale vincolato</i>		0,00	0,00	0,00	
		previsione di cassa	186.754,46	0,00	0,00	186.754,46	



P.E.G. AGGIORNATO PER UNITA' ORGANIZZATIVA

SPESE

0072 - SERVIZIO PIANIFICAZIONE URBANISTICA

MISSIONE, PROGRAMMA, TITOLO CAPITOLO	DENOMINAZIONE		PREVISIONI ANNO 2024	VARIAZIONI		SOMME RISULTANTI	RESPONSABILE
				in aumento	in diminuzione		
<i>Totale MISSIONE 08</i>	<i>Assetto del territorio ed edilizia abitativa</i>	previsione di competenza <i>di cui già impegnato*</i>	132.769,80	0,00	0,00	132.769,80	
		<i>a fondo pluriennale vincolato</i>		0,00	0,00	0,00	
		previsione di cassa	186.754,46	0,00	0,00	186.754,46	



P.E.G. AGGIORNATO PER UNITA' ORGANIZZATIVA

SPESE

0072 - SERVIZIO PIANIFICAZIONE URBANISTICA

MISSIONE, PROGRAMMA, TITOLO CAPITOLO	DENOMINAZIONE	PREVISIONI ANNO 2024	VARIAZIONI		SOMME RISULTANTI	RESPONSABILE
			in aumento	in diminuzione		
<i>MISSIONE</i>	<i>14</i>	<i>Sviluppo economico e competitività</i>				
1401	Programma 01	Industria, e PMI e Artigianato				
Titolo 2	Spese in conto capitale					
83230/0	ACQUISIZIONE AREE PIP -MUTUO (FC 14607)	previsione di competenza <i>di cui già impegnato*</i> a fondo pluriennale vincolato previsione di cassa	0,00 0,00	0,00 0,00	0,00 0,00	0,00 0,00
83250/0	AREE PIP: ACQUISIZIONE ED URBANIZZAZIONE (F.C.12400 E.)	previsione di competenza <i>di cui già impegnato*</i> a fondo pluriennale vincolato previsione di cassa	9.025,46 0,00	0,00 0,00	0,00 0,00	9.025,46 0,00
83254/0	RIMBORSI OO.UU. LOTTI PIP LA STECCA (A. DISMISSIONI)	previsione di competenza <i>di cui già impegnato*</i> a fondo pluriennale vincolato previsione di cassa	0,00 0,00	0,00 0,00	0,00 0,00	0,00 0,00
Totale Titolo	2	Spese in conto capitale	9.025,46	0,00	0,00	9.025,46
Totale Programma	01	Industria, e PMI e Artigianato	9.025,46	0,00	0,00	9.025,46
Totale MISSIONE 14		Sviluppo economico e competitività	9.025,46	0,00	0,00	9.025,46
Totale UO 0072		SERVIZIO PIANIFICAZIONE URBANISTICA	141.795,26	0,00	0,00	141.795,26



P.E.G. AGGIORNATO PER UNITA' ORGANIZZATIVA

SPESE

0073 - SERVIZIO EDILIZIA PRIVATA

MISSIONE, PROGRAMMA, TITOLO CAPITOLO	DENOMINAZIONE		PREVISIONI ANNO 2024	VARIAZIONI		SOMME RISULTANTI	RESPONSABILE
				in aumento	in diminuzione		
<i>MISSIONE</i>	<i>08</i>	<i>Aspetto del territorio ed edilizia abitativa</i>					
0801	Programma	01	Urbanistica e assetto del territorio				
	Titolo 1	Spese correnti					
41452/0	STRAORDINARIO EDILIZIA	previsione di competenza <i>di cui già impegnato*</i> a fondo pluriennale vincolato previsione di cassa	750,00 0,00 750,00	0,00 0,00 0,00	0,00 0,00 0,00	750,00 0,00 0,00	BAGLIONI ANNA
41616/0	INCENTIVO ISTRUTT DOMANDE CONDONO EDILIZIO L.326/03-FC 10623	previsione di competenza <i>di cui già impegnato*</i> a fondo pluriennale vincolato previsione di cassa	0,00 0,00	0,00 0,00	0,00 0,00	0,00 0,00	BAGLIONI ANNA
41660/0	SPESE ISTRUTTORIA DOMANDE CONCESSIONE O AUTORIZZAZIONE IN SANATORIA (ART 3 D. LEGGE 26.1.95 N°24) (FINANZ DA CAP 1240 E.)	previsione di competenza <i>di cui già impegnato*</i> a fondo pluriennale vincolato previsione di cassa	0,00 0,00	0,00 0,00	0,00 0,00	0,00 0,00	BAGLIONI ANNA
Totale Titolo	1	Spese correnti	750,00 0,00 750,00	0,00 0,00 0,00	0,00 0,00 0,00	750,00 0,00 0,00	
	Titolo 2	Spese in conto capitale					
56440/0	RESTITUZIONE ONERI URBANIZZAZIONE-AVANZO AMMNE VINC DPR380/01	previsione di competenza <i>di cui già impegnato*</i> a fondo pluriennale vincolato previsione di cassa	0,00 0,00	0,00 0,00	0,00 0,00	0,00 0,00	BAGLIONI ANNA
56460/0	COMPARTICIPAZIONE OPERE URB.NE PEEP PIZZETTI (A. DISMISSIONI)	previsione di competenza <i>di cui già impegnato*</i> a fondo pluriennale vincolato previsione di cassa	0,00 0,00	0,00 0,00	0,00 0,00	0,00 0,00	BAGLIONI ANNA



P.E.G. AGGIORNATO PER UNITA' ORGANIZZATIVA

SPESE

0073 - SERVIZIO EDILIZIA PRIVATA

MISSIONE, PROGRAMMA, TITOLO CAPITOLO	DENOMINAZIONE		PREVISIONI ANNO 2024	VARIAZIONI		SOMME RISULTANTI	RESPONSABILE
				in aumento	in diminuzione		
Totale Titolo 2	Spese in conto capitale	previsione di competenza <i>di cui già impegnato*</i> <i>a fondo pluriennale vincolato</i>	0,00	0,00	0,00	0,00	
		previsione di cassa	0,00	0,00	0,00	0,00	
Totale Programma 01	Urbanistica e assetto del territorio	previsione di competenza <i>di cui già impegnato*</i> <i>a fondo pluriennale vincolato</i>	750,00	0,00	0,00	750,00	
		previsione di cassa	750,00	0,00	0,00	750,00	
Totale MISSIONE 08	Assetto del territorio ed edilizia abitativa	previsione di competenza <i>di cui già impegnato*</i> <i>a fondo pluriennale vincolato</i>	750,00	0,00	0,00	750,00	
		previsione di cassa	750,00	0,00	0,00	750,00	



**P.E.G. AGGIORNATO PER UNITA' ORGANIZZATIVA
SPESE
0073 - SERVIZIO EDILIZIA PRIVATA**

MISSIONE, PROGRAMMA, TITOLO CAPITOLO	DENOMINAZIONE	PREVISIONI ANNO 2024	VARIAZIONI		SOMME RISULTANTI	RESPONSABILE
			in aumento	in diminuzione		
<i>MISSIONE</i> 13	<i>Tutela della salute</i>					
1307 Programma 07	Ulteriori spese in materia sanitaria					
Titolo 1	Spese correnti					
42020/0	REIMPIEGO PROVENTI ATTIVITA' IN CAMPO AMBIENTALE	previsione di competenza <i>di cui già impegnato*</i> <i>a fondo pluriennale vincolato</i>	0,00 0,00	0,00 0,00	0,00 0,00	0,00 0,00
		previsione di cassa		0,00	0,00	0,00
Totale Titolo 1	Spese correnti	previsione di competenza <i>di cui già impegnato*</i> <i>a fondo pluriennale vincolato</i>	0,00	0,00 0,00	0,00 0,00	0,00 0,00
		previsione di cassa	0,00	0,00	0,00	0,00
Totale Programma 07	Ulteriori spese in materia sanitaria	previsione di competenza <i>di cui già impegnato*</i> <i>a fondo pluriennale vincolato</i>	0,00	0,00 0,00	0,00 0,00	0,00 0,00
		previsione di cassa	0,00	0,00	0,00	0,00
Totale MISSIONE 13	Tutela della salute	previsione di competenza <i>di cui già impegnato*</i> <i>a fondo pluriennale vincolato</i>	0,00	0,00 0,00	0,00 0,00	0,00 0,00
		previsione di cassa	0,00	0,00	0,00	0,00
Totale UO 0073	SERVIZIO EDILIZIA PRIVATA	previsione di competenza <i>di cui già impegnato*</i> <i>a fondo pluriennale vincolato</i>	750,00	0,00 0,00	0,00 0,00	750,00 0,00
		previsione di cassa	750,00	0,00	0,00	750,00



**P.E.G. AGGIORNATO PER UNITA' ORGANIZZATIVA
SPESE**

0074 - SERVIZIO MANUTENZIONI VIABILITA' E VERDE PUBBLICO

MISSIONE,PROGRAMMA,TITOLO CAPITOLO	DENOMINAZIONE		PREVISIONI ANNO 2024	VARIAZIONI		SOMME RISULTANTI	RESPONSABILE
				in aumento	in diminuzione		
<i>MISSIONE</i>	<i>01</i>	<i>Servizi istituzionali, generali e di gestione</i>					
0105	Programma	05	Gestione dei beni demaniali e patrimoniali				
Titolo 1	Spese correnti						
31195/2	RISCALDAMENTO SEDI CIRCOSCRIZIONI	previsione di competenza <i>di cui già impegnato*</i> <i>a fondo pluriennale vincolato</i> previsione di cassa	0,00 0,00	0,00 0,00	0,00 0,00	0,00 0,00	SPALLONE STEFANO
31199/0	ENERGIA ELETTRICA UFFICI DECENTRATI	previsione di competenza <i>di cui già impegnato*</i> <i>a fondo pluriennale vincolato</i> previsione di cassa	46.495,68 0,00	0,00 0,00	0,00 0,00	46.495,68 0,00	SPALLONE STEFANO
31300/0	RISCALDAMENTO UFFICI COMUNALI	previsione di competenza <i>di cui già impegnato*</i> <i>a fondo pluriennale vincolato</i> previsione di cassa	0,00 0,00	0,00 0,00	0,00 0,00	0,00 0,00	SPALLONE STEFANO
31302/0	ENERGIA ELETTRICA UFFICI COMUNALI	previsione di competenza <i>di cui già impegnato*</i> <i>a fondo pluriennale vincolato</i> previsione di cassa	0,00 0,00	0,00 0,00	0,00 0,00	0,00 0,00	SPALLONE STEFANO
31400/0	SPESE PER ALLACCIAMENTI ELETTRICI	previsione di competenza <i>di cui già impegnato*</i> <i>a fondo pluriennale vincolato</i> previsione di cassa	0,00 0,00	0,00 0,00	0,00 0,00	0,00 0,00	SPALLONE STEFANO
31402/0	SERVIZI PER LA FORNITURA DELL'ENERGIA	previsione di competenza <i>di cui già impegnato*</i> <i>a fondo pluriennale vincolato</i> previsione di cassa	45.600,00 0,00	0,00 0,00	0,00 0,00	45.600,00 0,00	SPALLONE STEFANO
31403/0	SERVIZIO PRONTO INTERVENTO IMPIANTI ELETTRICI	previsione di competenza <i>di cui già impegnato*</i> <i>a fondo pluriennale vincolato</i> previsione di cassa	0,00 0,00	0,00 0,00	0,00 0,00	0,00 0,00	SPALLONE STEFANO



P.E.G. AGGIORNATO PER UNITA' ORGANIZZATIVA

SPESE

0074 - SERVIZIO MANUTENZIONI VIABILITA' E VERDE PUBBLICO

MISSIONE,PROGRAMMA,TITOLO CAPITOLO	DENOMINAZIONE		PREVISIONI ANNO 2024	VARIAZIONI		SOMME RISULTANTI	RESPONSABILE
				in aumento	in diminuzione		
Totale Titolo 1	Spese correnti	previsione di competenza <i>di cui già impegnato*</i> a fondo pluriennale vincolato	92.095,68	0,00 0,00 0,00	0,00 0,00 0,00	92.095,68 0,00 0,00	
		previsione di cassa	93.769,00	0,00	0,00	93.769,00	
Totale Programma 05	Gestione dei beni demaniali e patrimoniali	previsione di competenza <i>di cui già impegnato*</i> a fondo pluriennale vincolato	92.095,68	0,00 0,00 0,00	0,00 0,00 0,00	92.095,68 0,00 0,00	
		previsione di cassa	93.769,00	0,00	0,00	93.769,00	
0106	Programma 06	Ufficio tecnico					
Titolo 1	Spese correnti						
31351/0	MANUTENZIONE IMPIANTI RISCALDAMENTO	previsione di competenza <i>di cui già impegnato*</i> a fondo pluriennale vincolato	0,00 0,00	0,00 0,00	0,00 0,00	0,00 0,00	SPALLONE STEFANO
		previsione di cassa	0,00	0,00	0,00	0,00	
33190/0	STRAORDINARIO PERSONALE SERVIZIO MANUTENZIONI	previsione di competenza <i>di cui già impegnato*</i> a fondo pluriennale vincolato	0,00 0,00	0,00 0,00	0,00 0,00	0,00 0,00	SPALLONE STEFANO
		previsione di cassa	0,00	0,00	0,00	0,00	
Totale Titolo 1	Spese correnti	previsione di competenza <i>di cui già impegnato*</i> a fondo pluriennale vincolato	0,00	0,00 0,00	0,00 0,00	0,00 0,00	
		previsione di cassa	0,00	0,00	0,00	0,00	
Titolo 2	Spese in conto capitale						
33333/0	PROGETTAZIONE ESTERNA VIABILITA' (DISMISSIONI)	previsione di competenza <i>di cui già impegnato*</i> a fondo pluriennale vincolato	50.000,00 0,00	0,00 0,00	0,00 0,00	50.000,00 0,00	SPALLONE STEFANO
		previsione di cassa	50.000,00	0,00	0,00	50.000,00	
73416/0	MANUTENZIONI STRAORDINARIE VIABILITA' (AV. VINCOLATO CDS)	previsione di competenza <i>di cui già impegnato*</i> a fondo pluriennale vincolato	1.272.095,58 0,00	0,00 0,00	0,00 0,00	1.272.095,58 0,00	SPALLONE STEFANO
		previsione di cassa	14.400,00	0,00	0,00	14.400,00	



P.E.G. AGGIORNATO PER UNITA' ORGANIZZATIVA

SPESE

0074 - SERVIZIO MANUTENZIONI VIABILITA' E VERDE PUBBLICO

MISSIONE, PROGRAMMA, TITOLO CAPITOLO	DENOMINAZIONE		PREVISIONI ANNO 2024	VARIAZIONI		SOMME RISULTANTI	RESPONSABILE
				in aumento	in diminuzione		
Totale Titolo 2	Spese in conto capitale	previsione di competenza <i>di cui già impegnato*</i> a fondo pluriennale vincolato	1.322.095,58	0,00 0,00 0,00	0,00 0,00 0,00	1.322.095,58 0,00 0,00	
		previsione di cassa	64.400,00	0,00	0,00	64.400,00	
Totale Programma 06	Ufficio tecnico	previsione di competenza <i>di cui già impegnato*</i> a fondo pluriennale vincolato	1.322.095,58	0,00 0,00 0,00	0,00 0,00 0,00	1.322.095,58 0,00 0,00	
		previsione di cassa	64.400,00	0,00	0,00	64.400,00	
0111	Programma 11	Altri servizi generali					
Titolo 1	Spese correnti						
31162/0	FORNITURA ACQUA POTABILE PER UFFICI E SERVIZI	previsione di competenza <i>di cui già impegnato*</i> a fondo pluriennale vincolato	0,00 0,00 0,00	0,00 0,00 0,00	0,00 0,00 0,00	0,00 0,00 0,00	SPALLONE STEFANO
		previsione di cassa	0,00	0,00	0,00	0,00	
32813/0	ENERGIA ELETTRICA SERVIZI GENERALI	previsione di competenza <i>di cui già impegnato*</i> a fondo pluriennale vincolato	94.813,29 0,00 0,00	0,00 0,00 0,00	0,00 0,00 0,00	94.813,29 0,00 0,00	SPALLONE STEFANO
		previsione di cassa	131.355,48	0,00	0,00	131.355,48	
Totale Titolo 1	Spese correnti	previsione di competenza <i>di cui già impegnato*</i> a fondo pluriennale vincolato	94.813,29 0,00 0,00	0,00 0,00 0,00	0,00 0,00 0,00	94.813,29 0,00 0,00	
		previsione di cassa	131.355,48	0,00	0,00	131.355,48	
Totale Programma 11	Altri servizi generali	previsione di competenza <i>di cui già impegnato*</i> a fondo pluriennale vincolato	94.813,29 0,00 0,00	0,00 0,00 0,00	0,00 0,00 0,00	94.813,29 0,00 0,00	
		previsione di cassa	131.355,48	0,00	0,00	131.355,48	
Totale MISSIONE 01	Servizi istituzionali, generali e di gestione	previsione di competenza <i>di cui già impegnato*</i> a fondo pluriennale vincolato	1.509.004,55 0,00 0,00	0,00 0,00 0,00	0,00 0,00 0,00	1.509.004,55 0,00 0,00	
		previsione di cassa	289.524,48	0,00	0,00	289.524,48	



P.E.G. AGGIORNATO PER UNITA' ORGANIZZATIVA

SPESE

0074 - SERVIZIO MANUTENZIONI VIABILITA' E VERDE PUBBLICO

MISSIONE,PROGRAMMA,TITOLO CAPITOLO	DENOMINAZIONE		PREVISIONI ANNO 2024	VARIAZIONI		SOMME RISULTANTI	RESPONSABILE
				in aumento	in diminuzione		
<i>MISSIONE</i>	<i>02</i>	<i>Giustizia</i>					
0201	Programma	01	Uffici giudiziari				
Titolo 1	Spese correnti						
35070/0	RISCALDAMENTO UFFICI GIUDIZIARI	previsione di competenza <i>di cui già impegnato*</i> a fondo pluriennale vincolato previsione di cassa	0,00 0,00	0,00 0,00	0,00 0,00	0,00 0,00	SPALLONE STEFANO
35072/0	ENERGIA ELETTRICA UFFICI GIUDIZIARI	previsione di competenza <i>di cui già impegnato*</i> a fondo pluriennale vincolato previsione di cassa	0,00 0,00	0,00 0,00	0,00 0,00	0,00 0,00	SPALLONE STEFANO
35131/0	FORNITURA ACQUA POTABILE UFFICI GIUDIZIARI	previsione di competenza <i>di cui già impegnato*</i> a fondo pluriennale vincolato previsione di cassa	0,00 0,00	0,00 0,00	0,00 0,00	0,00 0,00	SPALLONE STEFANO
Totale Titolo	1	Spese correnti	0,00	0,00	0,00	0,00	
Totale Programma	01	Uffici giudiziari	0,00	0,00	0,00	0,00	
Totale MISSIONE 02		Giustizia	0,00	0,00	0,00	0,00	



P.E.G. AGGIORNATO PER UNITA' ORGANIZZATIVA

SPESE

0074 - SERVIZIO MANUTENZIONI VIABILITA' E VERDE PUBBLICO

MISSIONE, PROGRAMMA, TITOLO CAPITOLO	DENOMINAZIONE		PREVISIONI ANNO 2024	VARIAZIONI		SOMME RISULTANTI	RESPONSABILE
				in aumento	in diminuzione		
<i>MISSIONE</i>	<i>03</i>	<i>Ordine pubblico e sicurezza</i>					
0301	Programma	01	Polizia locale e amministrativa				
Titolo 1	Spese correnti						
35463/0	ENERGIA ELETTRICA UFFICI COMUNALI	previsione di competenza <i>di cui già impegnato*</i> <i>a fondo pluriennale vincolato</i>	56.712,00 0,00	0,00 0,00	0,00 0,00	56.712,00 0,00	SPALLONE STEFANO
		previsione di cassa	70.672,81	0,00	0,00	70.672,81	
35500/16	ENERGIA ELETTRICA SEGNALETICA STRADALE (FC 7100 7200)	previsione di competenza <i>di cui già impegnato*</i> <i>a fondo pluriennale vincolato</i>	0,00 0,00	0,00 0,00	0,00 0,00	0,00 0,00	SPALLONE STEFANO
		previsione di cassa		0,00	0,00	0,00	
Totale Titolo	1	Spese correnti					
		previsione di competenza <i>di cui già impegnato*</i> <i>a fondo pluriennale vincolato</i>	56.712,00 0,00	0,00 0,00	0,00 0,00	56.712,00 0,00	
		previsione di cassa	70.672,81	0,00	0,00	70.672,81	
Totale Programma	01	Polizia locale e amministrativa					
		previsione di competenza <i>di cui già impegnato*</i> <i>a fondo pluriennale vincolato</i>	56.712,00 0,00	0,00 0,00	0,00 0,00	56.712,00 0,00	
		previsione di cassa	70.672,81	0,00	0,00	70.672,81	
Totale MISSIONE 03	Ordine pubblico e sicurezza	previsione di competenza <i>di cui già impegnato*</i> <i>a fondo pluriennale vincolato</i>	56.712,00 0,00	0,00 0,00	0,00 0,00	56.712,00 0,00	
		previsione di cassa	70.672,81	0,00	0,00	70.672,81	



P.E.G. AGGIORNATO PER UNITA' ORGANIZZATIVA

SPESE

0074 - SERVIZIO MANUTENZIONI VIABILITA' E VERDE PUBBLICO

MISSIONE, PROGRAMMA, TITOLO CAPITOLO	DENOMINAZIONE		PREVISIONI ANNO 2024	VARIAZIONI		SOMME RISULTANTI	RESPONSABILE	
				in aumento	in diminuzione			
<i>MISSIONE</i>	<i>04</i>	<i>Istruzione e diritto allo studio</i>						
0401	Programma	01 Istruzione prescolastica						
	Titolo 1	Spese correnti						
	35916/0	ENERGIA ELETTRICA MATERNE COMUNALI	previsione di competenza <i>di cui già impegnato*</i> a fondo pluriennale vincolato	24.078,00 0,00 0,00	0,00 0,00 0,00	0,00 0,00 0,00	24.078,00 0,00 0,00	SPALLONE STEFANO
			previsione di cassa	28.396,46	0,00	0,00	28.396,46	
	36413/0	ENERGIA ELETTRICA MATERNE STATALI	previsione di competenza <i>di cui già impegnato*</i> a fondo pluriennale vincolato	32.403,00 0,00 0,00	0,00 0,00 0,00	0,00 0,00 0,00	32.403,00 0,00 0,00	SPALLONE STEFANO
			previsione di cassa	46.698,38	0,00	0,00	46.698,38	
	Totale Titolo	1 Spese correnti	previsione di competenza <i>di cui già impegnato*</i> a fondo pluriennale vincolato	56.481,00 0,00 0,00	0,00 0,00 0,00	0,00 0,00 0,00	56.481,00 0,00 0,00	
			previsione di cassa	75.094,84	0,00	0,00	75.094,84	
	Totale Programma	01 Istruzione prescolastica	previsione di competenza <i>di cui già impegnato*</i> a fondo pluriennale vincolato	56.481,00 0,00 0,00	0,00 0,00 0,00	0,00 0,00 0,00	56.481,00 0,00 0,00	
			previsione di cassa	75.094,84	0,00	0,00	75.094,84	
0402	Programma	02 Altri ordini di istruzione non universitaria						
	Titolo 1	Spese correnti						
	37352/0	ENERGIA ELETTRICA SCUOLE ELEMENTARI	previsione di competenza <i>di cui già impegnato*</i> a fondo pluriennale vincolato	113.598,00 0,00 0,00	0,00 0,00 0,00	0,00 0,00 0,00	113.598,00 0,00 0,00	SPALLONE STEFANO
			previsione di cassa	163.823,20	0,00	0,00	163.823,20	
	37712/0	ENERGIA ELETTRICA SCUOLE MEDIE	previsione di competenza <i>di cui già impegnato*</i> a fondo pluriennale vincolato	91.274,00 0,00 0,00	0,00 0,00 0,00	0,00 0,00 0,00	91.274,00 0,00 0,00	SPALLONE STEFANO
			previsione di cassa	121.192,48	0,00	0,00	121.192,48	
	Totale Titolo	1 Spese correnti	previsione di competenza <i>di cui già impegnato*</i> a fondo pluriennale vincolato	204.872,00 0,00 0,00	0,00 0,00 0,00	0,00 0,00 0,00	204.872,00 0,00 0,00	
			previsione di cassa	285.015,68	0,00	0,00	285.015,68	



**P.E.G. AGGIORNATO PER UNITA' ORGANIZZATIVA
SPESE**

0074 - SERVIZIO MANUTENZIONI VIABILITA' E VERDE PUBBLICO

MISSIONE,PROGRAMMA,TITOLO CAPITOLO	DENOMINAZIONE		PREVISIONI ANNO 2024	VARIAZIONI		SOMME RISULTANTI	RESPONSABILE
				in aumento	in diminuzione		
Titolo 2	Spese in conto capitale						
53860/0	MANUTENZIONE STRAORDINARIA EDIFICI SCOLASTICI (F.C..20010 BOC)	previsione di competenza <i>di cui già impegnato*</i> a fondo pluriennale vincolato previsione di cassa	0,00 0,00	0,00 0,00	0,00 0,00	0,00 0,00	SPALLONE STEFANO
55219/0	REALIZZAZIONE SCUOLA MEDIA MARINA-MUTUO F.C. 14611	previsione di competenza <i>di cui già impegnato*</i> a fondo pluriennale vincolato previsione di cassa	0,00 0,00	0,00 0,00	0,00 0,00	0,00 0,00	SPALLONE STEFANO
55220/0	SCUOLA MEDIA VIA URANIO-FONDI INAIL FC 13284	previsione di competenza <i>di cui già impegnato*</i> a fondo pluriennale vincolato previsione di cassa	0,00 0,00	0,00 0,00	0,00 0,00	0,00 0,00	SPALLONE STEFANO
Totale Titolo	2 Spese in conto capitale	previsione di competenza <i>di cui già impegnato*</i> a fondo pluriennale vincolato previsione di cassa	0,00 0,00	0,00 0,00	0,00 0,00	0,00 0,00	
Totale Programma	02 Altri ordini di istruzione non universitaria	previsione di competenza <i>di cui già impegnato*</i> a fondo pluriennale vincolato previsione di cassa	204.872,00 0,00	0,00 0,00	0,00 0,00	204.872,00 0,00	
0406	Programma 06 Servizi ausiliari all'istruzione						
Titolo 1	Spese correnti						
39164/0	ENERGIA ELETTRICA UFFICI COMUNALI	previsione di competenza <i>di cui già impegnato*</i> a fondo pluriennale vincolato previsione di cassa	23.267,00 0,00	0,00 0,00	0,00 0,00	23.267,00 0,00	SPALLONE STEFANO
Totale Titolo	1 Spese correnti	previsione di competenza <i>di cui già impegnato*</i> a fondo pluriennale vincolato previsione di cassa	23.267,00 0,00	0,00 0,00	0,00 0,00	23.267,00 0,00	



P.E.G. AGGIORNATO PER UNITA' ORGANIZZATIVA

SPESE

0074 - SERVIZIO MANUTENZIONI VIABILITA' E VERDE PUBBLICO

MISSIONE, PROGRAMMA, TITOLO CAPITOLO	DENOMINAZIONE		PREVISIONI ANNO 2024	VARIAZIONI		SOMME RISULTANTI	RESPONSABILE
				in aumento	in diminuzione		
Totale Programma 06	Servizi ausiliari all'istruzione	previsione di competenza <i>di cui già impegnato*</i> a fondo pluriennale vincolato	23.267,00	0,00	0,00	23.267,00	
		previsione di cassa	23.267,00	0,00	0,00	23.267,00	
Totale MISSIONE 04	Istruzione e diritto allo studio	previsione di competenza <i>di cui già impegnato*</i> a fondo pluriennale vincolato	284.620,00	0,00	0,00	284.620,00	
		previsione di cassa	383.377,52	0,00	0,00	383.377,52	



P.E.G. AGGIORNATO PER UNITA' ORGANIZZATIVA

SPESE

0074 - SERVIZIO MANUTENZIONI VIABILITA' E VERDE PUBBLICO

MISSIONE,PROGRAMMA,TITOLO CAPITOLO	DENOMINAZIONE		PREVISIONI ANNO 2024	VARIAZIONI		SOMME RISULTANTI	RESPONSABILE
				in aumento	in diminuzione		
<i>MISSIONE</i>	<i>05</i>	<i>Tutela e valorizzazione dei beni e delle attività culturali</i>					
0501	Programma	01	Valorizzazione dei beni di interesse storico				
	Titolo 2	Spese in conto capitale					
55780/0	INTERVENTI DI RIQUALIFICAZIONE DEL CENTRO STORICO (FC 632)	previsione di competenza <i>di cui già impegnato*</i> <i>a fondo pluriennale vincolato</i> previsione di cassa	0,00 0,00	0,00 0,00 0,00	0,00 0,00 0,00	0,00 0,00 0,00	SPALLONE STEFANO
55781/0	INTERVENTI DI RIQUALIFICAZIONE DEL CENTRO STORICO (E CORR)	previsione di competenza <i>di cui già impegnato*</i> <i>a fondo pluriennale vincolato</i> previsione di cassa	0,00 0,00	0,00 0,00 0,00	0,00 0,00 0,00	0,00 0,00 0,00	SPALLONE STEFANO
Totale Titolo	2	Spese in conto capitale	0,00	0,00 0,00 0,00	0,00 0,00 0,00	0,00 0,00 0,00	
Totale Programma	01	Valorizzazione dei beni di interesse storico	0,00	0,00 0,00 0,00	0,00 0,00 0,00	0,00 0,00 0,00	
			0,00	0,00	0,00	0,00	
0502	Programma	02	Attività culturali e interventi diversi nel settore culturale				
	Titolo 1	Spese correnti					
39529/0	ENERGIA ELETTRICA BIBLIOTECA	previsione di competenza <i>di cui già impegnato*</i> <i>a fondo pluriennale vincolato</i> previsione di cassa	19.293,00 0,00	0,00 0,00 0,00	0,00 0,00 0,00	19.293,00 0,00 0,00	SPALLONE STEFANO
39531/0	ENERGIA ELETTRICA MUSEO ARCHEOLOGICO (RILEV IVA)	previsione di competenza <i>di cui già impegnato*</i> <i>a fondo pluriennale vincolato</i> previsione di cassa	44.383,00 0,00	0,00 0,00 0,00	0,00 0,00 0,00	44.383,00 0,00 0,00	SPALLONE STEFANO
39831/0	ENERGIA ELETTRICA SERVIZIO CULTURA	previsione di competenza	57.039,30	0,00	0,00	57.039,30	
			41.731,00	0,00	0,00	41.731,00	SPALLONE STEFANO



**P.E.G. AGGIORNATO PER UNITA' ORGANIZZATIVA
SPESE**

0074 - SERVIZIO MANUTENZIONI VIABILITA' E VERDE PUBBLICO

MISSIONE,PROGRAMMA,TITOLO CAPITOLO	DENOMINAZIONE		PREVISIONI ANNO 2024	VARIAZIONI		SOMME RISULTANTI	RESPONSABILE
				in aumento	in diminuzione		
		<i>di cui già impegnato*</i>	0,00	0,00	0,00	0,00	
		<i>a fondo pluriennale vincolato</i>		0,00	0,00	0,00	
		previsione di cassa	59.923,42	0,00	0,00	59.923,42	
40459/0	ENERGIA ELETTRICA TEATRO	previsione di competenza	14.769,00	0,00	0,00	14.769,00	SPALLONE STEFANO
		<i>di cui già impegnato*</i>	0,00	0,00	0,00	0,00	
		<i>a fondo pluriennale vincolato</i>		0,00	0,00	0,00	
		previsione di cassa	18.108,49	0,00	0,00	18.108,49	
40464/0	ENERGIA ELETTRICA UFFICI COMUNALI	previsione di competenza	0,00	0,00	0,00	0,00	SPALLONE STEFANO
		<i>di cui già impegnato*</i>	0,00	0,00	0,00	0,00	
		<i>a fondo pluriennale vincolato</i>		0,00	0,00	0,00	
		previsione di cassa		0,00	0,00	0,00	
40467/0	CLIMATIZZAZIONE UFFICI DI FUNZIONE	previsione di competenza	0,00	0,00	0,00	0,00	SPALLONE STEFANO
		<i>di cui già impegnato*</i>	0,00	0,00	0,00	0,00	
		<i>a fondo pluriennale vincolato</i>		0,00	0,00	0,00	
		previsione di cassa		0,00	0,00	0,00	
Totale Titolo	1	Spese correnti					
		previsione di competenza	120.176,00	0,00	0,00	120.176,00	
		<i>di cui già impegnato*</i>		0,00	0,00	0,00	
		<i>a fondo pluriennale vincolato</i>		0,00	0,00	0,00	
		previsione di cassa	165.641,92	0,00	0,00	165.641,92	
Titolo 2		Spese in conto capitale					
55386/0	RISTRUTTURAZIONE EX GIL PER BIBLIOTECA (DISMISSIONI)	previsione di competenza	0,00	0,00	0,00	0,00	SPALLONE STEFANO
		<i>di cui già impegnato*</i>	0,00	0,00	0,00	0,00	
		<i>a fondo pluriennale vincolato</i>		0,00	0,00	0,00	
		previsione di cassa		0,00	0,00	0,00	
Totale Titolo	2	Spese in conto capitale					
		previsione di competenza	0,00	0,00	0,00	0,00	
		<i>di cui già impegnato*</i>		0,00	0,00	0,00	
		<i>a fondo pluriennale vincolato</i>		0,00	0,00	0,00	
		previsione di cassa	0,00	0,00	0,00	0,00	
Totale Programma	02	Attività culturali e interventi diversi nel settore culturale					
		previsione di competenza	120.176,00	0,00	0,00	120.176,00	
		<i>di cui già impegnato*</i>		0,00	0,00	0,00	
		<i>a fondo pluriennale vincolato</i>		0,00	0,00	0,00	
		previsione di cassa	165.641,92	0,00	0,00	165.641,92	



P.E.G. AGGIORNATO PER UNITA' ORGANIZZATIVA

SPESE

0074 - SERVIZIO MANUTENZIONI VIABILITA' E VERDE PUBBLICO

MISSIONE, PROGRAMMA, TITOLO CAPITOLO	DENOMINAZIONE		PREVISIONI ANNO 2024	VARIAZIONI		SOMME RISULTANTI	RESPONSABILE
				in aumento	in diminuzione		
<i>Totale MISSIONE 05</i>	<i>Tutela e valorizzazione dei beni e delle attività culturali</i>	previsione di competenza <i>di cui già impegnato*</i>	120.176,00	0,00	0,00	120.176,00	
		<i>a fondo pluriennale vincolato</i>		0,00	0,00	0,00	
		previsione di cassa	165.641,92	0,00	0,00	165.641,92	



P.E.G. AGGIORNATO PER UNITA' ORGANIZZATIVA

SPESE

0074 - SERVIZIO MANUTENZIONI VIABILITA' E VERDE PUBBLICO

MISSIONE, PROGRAMMA, TITOLO CAPITOLO	DENOMINAZIONE		PREVISIONI ANNO 2024	VARIAZIONI		SOMME RISULTANTI	RESPONSABILE
				in aumento	in diminuzione		
<i>MISSIONE</i>	<i>06</i>	<i>Politiche giovanili, sport e tempo libero</i>					
0601	Programma	01	Sport e tempo libero				
Titolo 1	Spese correnti						
46780/0	ENERGIA ELETTRICA IMPIANTI SPORTIVI	previsione di competenza <i>di cui già impegnato*</i> a fondo pluriennale vincolato	45.224,00 0,00 0,00	0,00 0,00 0,00	0,00 0,00 0,00	45.224,00 0,00 0,00	SPALLONE STEFANO
		previsione di cassa	60.942,95	0,00	0,00	60.942,95	
46830/0	ENERGIA ELETTRICA PISCINE (RILEVANTE IVA)	previsione di competenza <i>di cui già impegnato*</i> a fondo pluriennale vincolato	33.937,00 0,00 0,00	0,00 0,00 0,00	0,00 0,00 0,00	33.937,00 0,00 0,00	SPALLONE STEFANO
		previsione di cassa	56.553,47	0,00	0,00	56.553,47	
Totale Titolo	1	Spese correnti					
		previsione di competenza <i>di cui già impegnato*</i> a fondo pluriennale vincolato	79.161,00 0,00 0,00	0,00 0,00 0,00	0,00 0,00 0,00	79.161,00 0,00 0,00	
		previsione di cassa	117.496,42	0,00	0,00	117.496,42	
Titolo 2	Spese in conto capitale						
68051/0	COPERTURA PISTA POLIVALENTE BRACCAGNI-MUTUO F.C. 14612	previsione di competenza <i>di cui già impegnato*</i> a fondo pluriennale vincolato	0,00 0,00 0,00	0,00 0,00 0,00	0,00 0,00 0,00	0,00 0,00 0,00	SPALLONE STEFANO
		previsione di cassa	0,00	0,00	0,00	0,00	
Totale Titolo	2	Spese in conto capitale					
		previsione di competenza <i>di cui già impegnato*</i> a fondo pluriennale vincolato	0,00 0,00 0,00	0,00 0,00 0,00	0,00 0,00 0,00	0,00 0,00 0,00	
		previsione di cassa	0,00	0,00	0,00	0,00	
Totale Programma	01	Sport e tempo libero					
		previsione di competenza <i>di cui già impegnato*</i> a fondo pluriennale vincolato	79.161,00 0,00 0,00	0,00 0,00 0,00	0,00 0,00 0,00	79.161,00 0,00 0,00	
		previsione di cassa	117.496,42	0,00	0,00	117.496,42	
Totale MISSIONE 06	Politiche giovanili, sport e tempo libero	previsione di competenza <i>di cui già impegnato*</i> a fondo pluriennale vincolato	79.161,00 0,00 0,00	0,00 0,00 0,00	0,00 0,00 0,00	79.161,00 0,00 0,00	
		previsione di cassa	117.496,42	0,00	0,00	117.496,42	



P.E.G. AGGIORNATO PER UNITA' ORGANIZZATIVA

SPESE

0074 - SERVIZIO MANUTENZIONI VIABILITA' E VERDE PUBBLICO

MISSIONE,PROGRAMMA,TITOLO CAPITOLO	DENOMINAZIONE		PREVISIONI ANNO 2024	VARIAZIONI		SOMME RISULTANTI	RESPONSABILE	
				in aumento	in diminuzione			
<i>MISSIONE</i>	<i>08</i>	<i>Assetto del territorio ed edilizia abitativa</i>						
0801	Programma	01	Urbanistica e assetto del territorio					
	Titolo 1		Spese correnti					
	41632/0	ENERGIA ELETTRICA UFFICI COMUNALI	previsione di competenza <i>di cui già impegnato*</i> <i>a fondo pluriennale vincolato</i>	33.897,00 0,00	0,00 0,00	0,00 0,00	33.897,00 0,00	SPALLONE STEFANO
			previsione di cassa	43.031,53	0,00	0,00	43.031,53	
	Totale Titolo	1	Spese correnti	33.897,00	0,00	0,00	33.897,00	
			<i>di cui già impegnato*</i> <i>a fondo pluriennale vincolato</i>	0,00 0,00	0,00 0,00	0,00 0,00	0,00 0,00	
			previsione di cassa	43.031,53	0,00	0,00	43.031,53	
	Titolo 2		Spese in conto capitale					
	56400/4	SPESE ABBATTIMENTO BARRIERE ARCHITETTONICHE (L.R.47 DEL 9/9/91) (FINANZ. DA CAP.13455-13460-13470 E)	previsione di competenza <i>di cui già impegnato*</i> <i>a fondo pluriennale vincolato</i>	800.839,90 0,00	0,00 0,00	0,00 0,00	800.839,90 0,00	SPALLONE STEFANO
			previsione di cassa	902.066,39	0,00	0,00	902.066,39	
	56435/0	REIMPIEGO ESCUSSIONI, TRANSAZIONI ECC...F.C.13490 E.	previsione di competenza <i>di cui già impegnato*</i> <i>a fondo pluriennale vincolato</i>	100.000,00 0,00	0,00 0,00	0,00 0,00	100.000,00 0,00	SPALLONE STEFANO
			previsione di cassa	100.000,00	0,00	0,00	100.000,00	
	66415/0	MANUTENZIONE ARREDO URBANO (DISMISSIONI)	previsione di competenza <i>di cui già impegnato*</i> <i>a fondo pluriennale vincolato</i>	100.000,00 0,00	0,00 0,00	0,00 0,00	100.000,00 0,00	SPALLONE STEFANO
			previsione di cassa	100.000,00	0,00	0,00	100.000,00	
	66418/0	MANUTENZIONE ARREDO URBANO (DPR 380/01)	previsione di competenza <i>di cui già impegnato*</i> <i>a fondo pluriennale vincolato</i>	0,00 0,00	0,00 0,00	0,00 0,00	0,00 0,00	SPALLONE STEFANO
			previsione di cassa	600,00	0,00	0,00	600,00	



P.E.G. AGGIORNATO PER UNITA' ORGANIZZATIVA

SPESE

0074 - SERVIZIO MANUTENZIONI VIABILITA' E VERDE PUBBLICO

MISSIONE, PROGRAMMA, TITOLO CAPITOLO	DENOMINAZIONE		PREVISIONI ANNO 2024	VARIAZIONI		SOMME RISULTANTI	RESPONSABILE
				in aumento	in diminuzione		
Totale Titolo 2	Spese in conto capitale	previsione di competenza <i>di cui già impegnato*</i> <i>a fondo pluriennale vincolato</i>	1.000.839,90	0,00 0,00 0,00	0,00 0,00 0,00	1.000.839,90 0,00 0,00	
		previsione di cassa	1.102.666,39	0,00	0,00	1.102.666,39	
Totale Programma 01	Urbanistica e assetto del territorio	previsione di competenza <i>di cui già impegnato*</i> <i>a fondo pluriennale vincolato</i>	1.034.736,90	0,00 0,00 0,00	0,00 0,00 0,00	1.034.736,90 0,00 0,00	
		previsione di cassa	1.145.697,92	0,00	0,00	1.145.697,92	
Totale MISSIONE 08	Assetto del territorio ed edilizia abitativa	previsione di competenza <i>di cui già impegnato*</i> <i>a fondo pluriennale vincolato</i>	1.034.736,90	0,00 0,00 0,00	0,00 0,00 0,00	1.034.736,90 0,00 0,00	
		previsione di cassa	1.145.697,92	0,00	0,00	1.145.697,92	



P.E.G. AGGIORNATO PER UNITA' ORGANIZZATIVA

SPESE

0074 - SERVIZIO MANUTENZIONI VIABILITA' E VERDE PUBBLICO

MISSIONE,PROGRAMMA,TITOLO CAPITOLO	DENOMINAZIONE		PREVISIONI ANNO 2024	VARIAZIONI		SOMME RISULTANTI	RESPONSABILE
				in aumento	in diminuzione		
<i>MISSIONE</i>	<i>09</i>	<i>Sviluppo sostenibile e tutela del territorio e dell'ambiente</i>					
0902	Programma	02	Tutela, valorizzazione e recupero ambientale				
Titolo 1	Spese correnti						
46300/0	STRAORDINARIO PERSONALE PARCHI E GIARDINI	previsione di competenza <i>di cui già impegnato*</i> a fondo pluriennale vincolato previsione di cassa	0,00 0,00	0,00 0,00	0,00 0,00	0,00 0,00	SPALLONE STEFANO
46509/0	ALLESTIMENTI FESTIVITA' NATALIZIE	previsione di competenza <i>di cui già impegnato*</i> a fondo pluriennale vincolato previsione di cassa	0,00 0,00	0,00 0,00	0,00 0,00	0,00 0,00	SPALLONE STEFANO
46510/0	INTERVENTI VARI NEL VERDE PUBBLICO	previsione di competenza <i>di cui già impegnato*</i> a fondo pluriennale vincolato previsione di cassa	0,00 0,00 3.882,72	0,00 0,00 0,00	0,00 0,00 0,00	0,00 0,00 3.882,72	SPALLONE STEFANO
46511/0	MANUTENZIONE ORDINARIA VERDE PUBBLICO (DPR 380/01)	previsione di competenza <i>di cui già impegnato*</i> a fondo pluriennale vincolato previsione di cassa	1.170.000,00 0,00 1.323.333,39	0,00 0,00 0,00	0,00 0,00 0,00	1.170.000,00 0,00 1.323.333,39	SPALLONE STEFANO
46512/0	ENERGIA ELETTRICA VERDE PUBBLICO	previsione di competenza <i>di cui già impegnato*</i> a fondo pluriennale vincolato previsione di cassa	300.000,00 0,00 438.158,20	0,00 0,00 0,00	0,00 0,00 0,00	300.000,00 0,00 438.158,20	SPALLONE STEFANO
46513/0	MANUTENZIONE ORDINARIA VERDE PUBBLICO	previsione di competenza <i>di cui già impegnato*</i> a fondo pluriennale vincolato previsione di cassa	130.000,00 0,00 211.745,50	0,00 0,00 0,00	0,00 0,00 0,00	130.000,00 0,00 211.745,50	SPALLONE STEFANO
46514/0	MANUTENZIONE VERDE PUBBLICO (AVANZO IMP. SOGGIORNO)	previsione di competenza <i>di cui già impegnato*</i> a fondo pluriennale vincolato previsione di cassa	0,00 0,00	0,00 0,00	0,00 0,00	0,00 0,00	SPALLONE STEFANO



**P.E.G. AGGIORNATO PER UNITA' ORGANIZZATIVA
SPESE**

0074 - SERVIZIO MANUTENZIONI VIABILITA' E VERDE PUBBLICO

MISSIONE,PROGRAMMA,TITOLO CAPITOLO	DENOMINAZIONE		PREVISIONI ANNO 2024	VARIAZIONI		SOMME RISULTANTI	RESPONSABILE
				in aumento	in diminuzione		
46519/0	ENERGIA ELETTRICA UFFICI COMUNALI	previsione di competenza	17.751,00	0,00	0,00	17.751,00	SPALLONE STEFANO
		<i>di cui già impegnato*</i>	0,00	0,00	0,00	0,00	
		<i>a fondo pluriennale vincolato</i>		0,00	0,00	0,00	
		previsione di cassa	23.793,22	0,00	0,00	23.793,22	
46527/0	INTERVENTI VERDE PUBBLICO PER SICUREZZA STRADALE (7100-7200)	previsione di competenza	300.000,00	0,00	0,00	300.000,00	SPALLONE STEFANO
		<i>di cui già impegnato*</i>	0,00	0,00	0,00	0,00	
		<i>a fondo pluriennale vincolato</i>		0,00	0,00	0,00	
		previsione di cassa	300.000,00	0,00	0,00	300.000,00	
46530/0	MANUTENZIONE VERDE PUBBLICO (FC 632)	previsione di competenza	0,00	0,00	0,00	0,00	SPALLONE STEFANO
		<i>di cui già impegnato*</i>	0,00	0,00	0,00	0,00	
		<i>a fondo pluriennale vincolato</i>		0,00	0,00	0,00	
		previsione di cassa		0,00	0,00	0,00	
46700/0	M.O. VERDE PUBBLICO E ARREDO URBANO FRAZIONI TURISTICHE (AV. IMP. SOGG.)	previsione di competenza	0,00	0,00	0,00	0,00	SPALLONE STEFANO
		<i>di cui già impegnato*</i>	0,00	0,00	0,00	0,00	
		<i>a fondo pluriennale vincolato</i>		0,00	0,00	0,00	
		previsione di cassa		0,00	0,00	0,00	
Totale Titolo	1	Spese correnti					
		previsione di competenza	1.917.751,00	0,00	0,00	1.917.751,00	
		<i>di cui già impegnato*</i>		0,00	0,00	0,00	
		<i>a fondo pluriennale vincolato</i>		0,00	0,00	0,00	
		previsione di cassa	2.300.913,03	0,00	0,00	2.300.913,03	
TITOLO 2	Spese in conto capitale						
66420/0	STRADE E VERDE MARINA PRINCIPINA (DISMISSIONI)	previsione di competenza	0,00	0,00	0,00	0,00	SPALLONE STEFANO
		<i>di cui già impegnato*</i>	0,00	0,00	0,00	0,00	
		<i>a fondo pluriennale vincolato</i>		0,00	0,00	0,00	
		previsione di cassa		0,00	0,00	0,00	
66421/0	INTERVENTI NEL VERDE PUBBLICO (AVANZO AMM. LIBERO)	previsione di competenza	0,00	0,00	0,00	0,00	SPALLONE STEFANO
		<i>di cui già impegnato*</i>	0,00	0,00	0,00	0,00	
		<i>a fondo pluriennale vincolato</i>		0,00	0,00	0,00	
		previsione di cassa		0,00	0,00	0,00	
66422/0	INTERVENTI DI RIQUALIFICAZIONE AMBIENTALE (DPR 380/01)	previsione di competenza	10.000,00	0,00	0,00	10.000,00	SPALLONE STEFANO
		<i>di cui già impegnato*</i>	0,00	0,00	0,00	0,00	



**P.E.G. AGGIORNATO PER UNITA' ORGANIZZATIVA
SPESE**

0074 - SERVIZIO MANUTENZIONI VIABILITA' E VERDE PUBBLICO

MISSIONE,PROGRAMMA,TITOLO CAPITOLO	DENOMINAZIONE		PREVISIONI ANNO 2024	VARIAZIONI		SOMME RISULTANTI	RESPONSABILE
				in aumento	in diminuzione		
		<i>a fondo pluriennale vincolato</i>		0,00	0,00	0,00	
		previsione di cassa	10.647,02	0,00	0,00	10.647,02	
66424/0	RIQUALIFICAZIONE GIARDINI E PARCHI MARINA E PRINCIPINA DA CRF (FC 13547)	previsione di competenza	0,00	0,00	0,00	0,00	SPALLONE STEFANO
		<i>di cui già impegnato*</i>	0,00	0,00	0,00	0,00	
		<i>a fondo pluriennale vincolato</i>		0,00	0,00	0,00	
		previsione di cassa		0,00	0,00	0,00	
66425/0	RIQUALIFICAZIONE PARCHI E GIARDINI MARINA E PRINCIPINA (AVANZO IMP. SOGGIORNO)	previsione di competenza	0,00	0,00	0,00	0,00	SPALLONE STEFANO
		<i>di cui già impegnato*</i>	0,00	0,00	0,00	0,00	
		<i>a fondo pluriennale vincolato</i>		0,00	0,00	0,00	
		previsione di cassa		0,00	0,00	0,00	
66443/0	CAMBIAMENTI CLIMATICI AMBITO URBANO - BOSCHI URBANI (CONTRIB. MITE) (FC 13097)	previsione di competenza	504.018,26	0,00	0,00	504.018,26	SPALLONE STEFANO
		<i>di cui già impegnato*</i>	0,00	0,00	0,00	0,00	
		<i>a fondo pluriennale vincolato</i>		0,00	0,00	0,00	
		previsione di cassa	50.474,10	0,00	0,00	50.474,10	
66444/0	CAMBIAMENTI CLIMATICI AMBITO URBANO - BOSCHI URBANI (CONTRIB. MITE) AV. VINCOLATO	previsione di competenza	130.501,76	0,00	0,00	130.501,76	SPALLONE STEFANO
		<i>di cui già impegnato*</i>	0,00	0,00	0,00	0,00	
		<i>a fondo pluriennale vincolato</i>		0,00	0,00	0,00	
		previsione di cassa		0,00	0,00	0,00	
Totale Titolo	2	Spese in conto capitale					
		previsione di competenza	644.520,02	0,00	0,00	644.520,02	
		<i>di cui già impegnato*</i>		0,00	0,00	0,00	
		<i>a fondo pluriennale vincolato</i>		0,00	0,00	0,00	
		previsione di cassa	61.121,12	0,00	0,00	61.121,12	
Totale Programma	02	Tutela, valorizzazione e recupero ambientale					
		previsione di competenza	2.562.271,02	0,00	0,00	2.562.271,02	
		<i>di cui già impegnato*</i>		0,00	0,00	0,00	
		<i>a fondo pluriennale vincolato</i>		0,00	0,00	0,00	
		previsione di cassa	2.362.034,15	0,00	0,00	2.362.034,15	
0904	Programma	04	Servizio idrico integrato				
	Titolo 1	Spese correnti					
45310/0	MANUTENZIONE FOGNATURE BIANCHE- (DPR380/01) (RILEVANTE IVA)	previsione di competenza	60.000,00	0,00	0,00	60.000,00	SPALLONE STEFANO
		<i>di cui già impegnato*</i>	0,00	0,00	0,00	0,00	
		<i>a fondo pluriennale vincolato</i>		0,00	0,00	0,00	



**P.E.G. AGGIORNATO PER UNITA' ORGANIZZATIVA
SPESE**

0074 - SERVIZIO MANUTENZIONI VIABILITA' E VERDE PUBBLICO

MISSIONE,PROGRAMMA,TITOLO CAPITOLO	DENOMINAZIONE		PREVISIONI ANNO 2024	VARIAZIONI		SOMME RISULTANTI	RESPONSABILE
				in aumento	in diminuzione		
		previsione di cassa	62.744,98	0,00	0,00	62.744,98	
45311/0	MANUTENZIONE FOGNATURE BIANCHE (RIL IVA)	previsione di competenza	0,00	0,00	0,00	0,00	SPALLONE STEFANO
		<i>di cui già impegnato*</i>	0,00	0,00	0,00	0,00	
		<i>a fondo pluriennale vincolato</i>		0,00	0,00	0,00	
		previsione di cassa	49.009,75	0,00	0,00	49.009,75	
45332/0	MANUTENZIONE FOGNATURE BIANCHE	previsione di competenza	0,00	0,00	0,00	0,00	SPALLONE STEFANO
		<i>di cui già impegnato*</i>	0,00	0,00	0,00	0,00	
		<i>a fondo pluriennale vincolato</i>		0,00	0,00	0,00	
		previsione di cassa		0,00	0,00	0,00	
46520/0	MANUTENZIONE POZZI E IMPIANTI DI IRRIGAZIONE (DPR380/01)	previsione di competenza	50.000,00	0,00	0,00	50.000,00	SPALLONE STEFANO
		<i>di cui già impegnato*</i>	0,00	0,00	0,00	0,00	
		<i>a fondo pluriennale vincolato</i>		0,00	0,00	0,00	
		previsione di cassa	53.750,00	0,00	0,00	53.750,00	
46524/0	MANUTENZIONE POZZI DI IRRIGAZIONE	previsione di competenza	0,00	0,00	0,00	0,00	SPALLONE STEFANO
		<i>di cui già impegnato*</i>	0,00	0,00	0,00	0,00	
		<i>a fondo pluriennale vincolato</i>		0,00	0,00	0,00	
		previsione di cassa		0,00	0,00	0,00	
46525/0	MANUTENZIONE POZZI E IMPIANTI DI IRRIGAZIONE	previsione di competenza	0,00	0,00	0,00	0,00	SPALLONE STEFANO
		<i>di cui già impegnato*</i>	0,00	0,00	0,00	0,00	
		<i>a fondo pluriennale vincolato</i>		0,00	0,00	0,00	
		previsione di cassa		0,00	0,00	0,00	
46540/0	MANUTENZIONE POZZI E IMPIANTI DI IRRIGAZIONE	previsione di competenza	0,00	0,00	0,00	0,00	SPALLONE STEFANO
		<i>di cui già impegnato*</i>	0,00	0,00	0,00	0,00	
		<i>a fondo pluriennale vincolato</i>		0,00	0,00	0,00	
		previsione di cassa		0,00	0,00	0,00	
Totale Titolo	1	Spese correnti					
		previsione di competenza	110.000,00	0,00	0,00	110.000,00	
		<i>di cui già impegnato*</i>		0,00	0,00	0,00	
		<i>a fondo pluriennale vincolato</i>		0,00	0,00	0,00	
		previsione di cassa	165.504,73	0,00	0,00	165.504,73	
Titolo 2		Spese in conto capitale					
59020/0	INTERVENTI SULLE FOGNATURE BIANCHE (AV DPR 380/01)	previsione di competenza	0,00	0,00	0,00	0,00	SPALLONE STEFANO
		<i>di cui già impegnato*</i>	0,00	0,00	0,00	0,00	



P.E.G. AGGIORNATO PER UNITA' ORGANIZZATIVA

SPESE

0074 - SERVIZIO MANUTENZIONI VIABILITA' E VERDE PUBBLICO

MISSIONE,PROGRAMMA,TITOLO CAPITOLO	DENOMINAZIONE		PREVISIONI ANNO 2024	VARIAZIONI		SOMME RISULTANTI	RESPONSABILE
				in aumento	in diminuzione		
		<i>a fondo pluriennale vincolato</i>		0,00	0,00	0,00	
		previsione di cassa		0,00	0,00	0,00	
59021/0	INTERVENTI SULLE FOGNATURE (DISMISSIONI)	previsione di competenza	100.000,00	0,00	0,00	100.000,00	SPALLONE STEFANO
		<i>di cui già impegnato*</i>	0,00	0,00	0,00	0,00	
		<i>a fondo pluriennale vincolato</i>		0,00	0,00	0,00	
		previsione di cassa	100.000,00	0,00	0,00	100.000,00	
Totale Titolo	2 Spese in conto capitale	previsione di competenza	100.000,00	0,00	0,00	100.000,00	
		<i>di cui già impegnato*</i>		0,00	0,00	0,00	
		<i>a fondo pluriennale vincolato</i>		0,00	0,00	0,00	
		previsione di cassa	100.000,00	0,00	0,00	100.000,00	
Totale Programma	04 Servizio idrico integrato	previsione di competenza	210.000,00	0,00	0,00	210.000,00	
		<i>di cui già impegnato*</i>		0,00	0,00	0,00	
		<i>a fondo pluriennale vincolato</i>		0,00	0,00	0,00	
		previsione di cassa	265.504,73	0,00	0,00	265.504,73	
0905	Programma 05	Aree protette, parchi naturali, protezione naturalistica e forestazione					
	Titolo 2	Spese in conto capitale					
66429/0	INTERVENTI NEL VERDE PUBBLICO (DISMISSIONI)	previsione di competenza	0,00	0,00	0,00	0,00	SPALLONE STEFANO
		<i>di cui già impegnato*</i>	0,00	0,00	0,00	0,00	
		<i>a fondo pluriennale vincolato</i>		0,00	0,00	0,00	
		previsione di cassa	8.979,20	0,00	0,00	8.979,20	
66435/0	ARREDO URBANO (AA. VINC DPR 380/01)	previsione di competenza	0,00	0,00	0,00	0,00	SPALLONE STEFANO
		<i>di cui già impegnato*</i>	0,00	0,00	0,00	0,00	
		<i>a fondo pluriennale vincolato</i>		0,00	0,00	0,00	
		previsione di cassa	1.217,23	0,00	0,00	1.217,23	
Totale Titolo	2 Spese in conto capitale	previsione di competenza	0,00	0,00	0,00	0,00	
		<i>di cui già impegnato*</i>		0,00	0,00	0,00	
		<i>a fondo pluriennale vincolato</i>		0,00	0,00	0,00	
		previsione di cassa	10.196,43	0,00	0,00	10.196,43	
Totale Programma	05 Aree protette, parchi naturali, protezione naturalistica e forestazione	previsione di competenza	0,00	0,00	0,00	0,00	
		<i>di cui già impegnato*</i>		0,00	0,00	0,00	
		<i>a fondo pluriennale vincolato</i>		0,00	0,00	0,00	
		previsione di cassa	10.196,43	0,00	0,00	10.196,43	
Totale MISSIONE 09	Sviluppo sostenibile e tutela del territorio e dell'ambiente	previsione di competenza	2.772.271,02	0,00	0,00	2.772.271,02	
		<i>di cui già impegnato*</i>		0,00	0,00	0,00	
		<i>a fondo pluriennale vincolato</i>		0,00	0,00	0,00	
		previsione di cassa	2.637.735,31	0,00	0,00	2.637.735,31	



P.E.G. AGGIORNATO PER UNITA' ORGANIZZATIVA
SPESE

0074 - SERVIZIO MANUTENZIONI VIABILITA' E VERDE PUBBLICO

MISSIONE,PROGRAMMA,TITOLO CAPITOLO	DENOMINAZIONE		PREVISIONI ANNO 2024	VARIAZIONI		SOMME RISULTANTI	RESPONSABILE
				in aumento	in diminuzione		
<i>MISSIONE</i>	<i>10</i>	<i>Trasporti e diritto alla mobilità</i>					
1005	Programma	05	Viabilità e infrastrutture stradali				
Titolo 1	Spese correnti						
48409/0	MANUTENZIONE VIE E PIAZZE (AV. VINCOLATO CDS)	previsione di competenza <i>di cui già impegnato*</i> a fondo pluriennale vincolato previsione di cassa	0,00 0,00 218.179,85	0,00 0,00 0,00	0,00 0,00 0,00	0,00 0,00 218.179,85	SPALLONE STEFANO
48410/0	MANUTENZIONE VIE E PIAZZE (DPR380/01)	previsione di competenza <i>di cui già impegnato*</i> a fondo pluriennale vincolato previsione di cassa	0,00 0,00 0,00	0,00 0,00 0,00	0,00 0,00 0,00	0,00 0,00 0,00	SPALLONE STEFANO
48411/0	MANUTENZIONE VIE E PIAZZE	previsione di competenza <i>di cui già impegnato*</i> a fondo pluriennale vincolato previsione di cassa	0,00 0,00 0,00	0,00 0,00 0,00	0,00 0,00 0,00	0,00 0,00 0,00	SPALLONE STEFANO
48412/0	MANUTENZIONE VIABILITA' (FC 7100-7200)	previsione di competenza <i>di cui già impegnato*</i> a fondo pluriennale vincolato previsione di cassa	100.000,00 10.000,00 105.251,52	0,00 0,00 0,00	0,00 0,00 0,00	100.000,00 10.000,00 105.251,52	SPALLONE STEFANO
48413/0	MIGLIORAMENTO VIABILITA' URBANA (AVANZO IMP. SOGGIORNO)	previsione di competenza <i>di cui già impegnato*</i> a fondo pluriennale vincolato previsione di cassa	0,00 0,00 0,00	0,00 0,00 0,00	0,00 0,00 0,00	0,00 0,00 0,00	SPALLONE STEFANO
48416/0	MANUTENZIONI VIE E PIAZZE LOCALITA' BALNEARI (FC 632)	previsione di competenza <i>di cui già impegnato*</i> a fondo pluriennale vincolato previsione di cassa	0,00 0,00 0,00	0,00 0,00 0,00	0,00 0,00 0,00	0,00 0,00 0,00	SPALLONE STEFANO
48510/0	MANUTENZIONE STRADE COMUNALI ESTERNE (DPR380/01)	previsione di competenza <i>di cui già impegnato*</i> a fondo pluriennale vincolato	0,00 0,00 0,00	0,00 0,00 0,00	0,00 0,00 0,00	0,00 0,00 0,00	SPALLONE STEFANO



**P.E.G. AGGIORNATO PER UNITA' ORGANIZZATIVA
SPESE**

0074 - SERVIZIO MANUTENZIONI VIABILITA' E VERDE PUBBLICO

MISSIONE,PROGRAMMA,TITOLO CAPITOLO	DENOMINAZIONE		PREVISIONI ANNO 2024	VARIAZIONI		SOMME RISULTANTI	RESPONSABILE
				in aumento	in diminuzione		
		previsione di cassa		0,00	0,00	0,00	
48511/0	MANUTENZIONE STRADE COMUNALI ESTERNE	previsione di competenza	0,00	0,00	0,00	0,00	SPALLONE STEFANO
		<i>di cui già impegnato*</i>	0,00	0,00	0,00	0,00	
		<i>a fondo pluriennale vincolato</i>		0,00	0,00	0,00	
		previsione di cassa		0,00	0,00	0,00	
48521/0	PRONTO INTERVENTO VIABILITA'	previsione di competenza	40.000,00	0,00	0,00	40.000,00	SPALLONE STEFANO
		<i>di cui già impegnato*</i>	0,00	0,00	0,00	0,00	
		<i>a fondo pluriennale vincolato</i>		0,00	0,00	0,00	
		previsione di cassa	40.872,84	0,00	0,00	40.872,84	
48522/0	PRONTO INTERVENTO VIABILITA' (DPR 380/01)	previsione di competenza	0,00	0,00	0,00	0,00	SPALLONE STEFANO
		<i>di cui già impegnato*</i>	0,00	0,00	0,00	0,00	
		<i>a fondo pluriennale vincolato</i>		0,00	0,00	0,00	
		previsione di cassa	0,01	0,00	0,00	0,01	
48610/2	MANUTENZIONE IMPIANTI ILLUMINAZIONE PUBBLICA	previsione di competenza	0,00	0,00	0,00	0,00	SPALLONE STEFANO
		<i>di cui già impegnato*</i>	0,00	0,00	0,00	0,00	
		<i>a fondo pluriennale vincolato</i>		0,00	0,00	0,00	
		previsione di cassa	6.782,17	0,00	0,00	6.782,17	
48610/3	MANUTENZIONE IMPIANTI ILLUMINAZIONE PUBBLICA (DPR 380/01)	previsione di competenza	132.000,00	0,00	0,00	132.000,00	SPALLONE STEFANO
		<i>di cui già impegnato*</i>	61.039,55	0,00	0,00	61.039,55	
		<i>a fondo pluriennale vincolato</i>		0,00	0,00	0,00	
		previsione di cassa	146.165,59	0,00	0,00	146.165,59	
48700/0	ENERGIA ELETTRICA ILLUMINAZIONE PUBBLICA	previsione di competenza	320.000,00	0,00	0,00	320.000,00	SPALLONE STEFANO
		<i>di cui già impegnato*</i>	0,00	0,00	0,00	0,00	
		<i>a fondo pluriennale vincolato</i>		0,00	0,00	0,00	
		previsione di cassa	331.977,24	0,00	0,00	331.977,24	
48702/0	CONDUZIONE PUBBLICA ILLUMINAZIONE	previsione di competenza	2.088.000,00	0,00	0,00	2.088.000,00	SPALLONE STEFANO
		<i>di cui già impegnato*</i>	0,00	0,00	0,00	0,00	
		<i>a fondo pluriennale vincolato</i>		0,00	0,00	0,00	
		previsione di cassa	2.632.199,80	0,00	0,00	2.632.199,80	
48703/0	CONDUZIONE PUBBLICA ILLUMINAZIONE - QUOTA MANUTENZIONE (DPR 380/01)	previsione di competenza	0,00	0,00	0,00	0,00	SPALLONE STEFANO
		<i>di cui già impegnato*</i>	0,00	0,00	0,00	0,00	
		<i>a fondo pluriennale vincolato</i>		0,00	0,00	0,00	



P.E.G. AGGIORNATO PER UNITA' ORGANIZZATIVA

SPESE

0074 - SERVIZIO MANUTENZIONI VIABILITA' E VERDE PUBBLICO

MISSIONE,PROGRAMMA,TITOLO CAPITOLO	DENOMINAZIONE		PREVISIONI ANNO 2024	VARIAZIONI		SOMME RISULTANTI	RESPONSABILE
				in aumento	in diminuzione		
		previsione di cassa	400.000,00	0,00	0,00	400.000,00	
48704/0	CONDUZIONE PUBBLICA ILLUMINAZIONE (FC 7100-7200)	previsione di competenza	0,00	0,00	0,00	0,00	SPALLONE STEFANO
		<i>di cui già impegnato*</i>	0,00	0,00	0,00	0,00	
		<i>a fondo pluriennale vincolato</i>		0,00	0,00	0,00	
		previsione di cassa		0,00	0,00	0,00	
Totale Titolo	1 Spese correnti	previsione di competenza	2.680.000,00	0,00	0,00	2.680.000,00	
		<i>di cui già impegnato*</i>	71.039,55	0,00	0,00	71.039,55	
		<i>a fondo pluriennale vincolato</i>		0,00	0,00	0,00	
		previsione di cassa	3.881.429,02	0,00	0,00	3.881.429,02	
TITOLO 2	Spese in conto capitale						
35601/0	INTERVENTI VIABILITA'-PROVENTI CDS-RESIDUI VINCOLATI	previsione di competenza	0,00	0,00	0,00	0,00	SPALLONE STEFANO
		<i>di cui già impegnato*</i>	0,00	0,00	0,00	0,00	
		<i>a fondo pluriennale vincolato</i>		0,00	0,00	0,00	
		previsione di cassa	8.726,64	0,00	0,00	8.726,64	
72022/0	FONDI REGIONALI PER LA VIABILITA' (FC 13262)	previsione di competenza	0,00	0,00	0,00	0,00	SPALLONE STEFANO
		<i>di cui già impegnato*</i>	0,00	0,00	0,00	0,00	
		<i>a fondo pluriennale vincolato</i>		0,00	0,00	0,00	
		previsione di cassa	57.415,93	0,00	0,00	57.415,93	
72044/0	MANUTENZIONE STRADE E STRUTTURE CONNESSE (DPR 380/01)	previsione di competenza	162.378,74	0,00	0,00	162.378,74	SPALLONE STEFANO
		<i>di cui già impegnato*</i>	0,00	0,00	0,00	0,00	
		<i>a fondo pluriennale vincolato</i>		0,00	0,00	0,00	
		previsione di cassa	285.774,80	0,00	0,00	285.774,80	
72049/0	MANUTENZIONI STRAORD. VIABILITA' ABA (AV. VINCOLATO ABA)	previsione di competenza	14.976,00	0,00	0,00	14.976,00	SPALLONE STEFANO
		<i>di cui già impegnato*</i>	0,00	0,00	0,00	0,00	
		<i>a fondo pluriennale vincolato</i>		0,00	0,00	0,00	
		previsione di cassa		0,00	0,00	0,00	
72050/0	MANUTENZIONE STRAORDINARIA VIABILITA' (FC 7100-7200)	previsione di competenza	1.247.717,99	0,00	0,00	1.247.717,99	SPALLONE STEFANO
		<i>di cui già impegnato*</i>	0,00	0,00	0,00	0,00	
		<i>a fondo pluriennale vincolato</i>		0,00	0,00	0,00	
		previsione di cassa	1.092.570,41	0,00	0,00	1.092.570,41	



**P.E.G. AGGIORNATO PER UNITA' ORGANIZZATIVA
SPESE**

0074 - SERVIZIO MANUTENZIONI VIABILITA' E VERDE PUBBLICO

MISSIONE,PROGRAMMA,TITOLO CAPITOLO	DENOMINAZIONE		PREVISIONI ANNO 2024	VARIAZIONI		SOMME RISULTANTI	RESPONSABILE
				in aumento	in diminuzione		
72054/0	INTERVENTI SULLA VIABILITA' (DISMISSIONI)	previsione di competenza	157.266,34	0,00	0,00	157.266,34	SPALLONE STEFANO
		<i>di cui già impegnato*</i>	0,00	0,00	0,00	0,00	
		<i>a fondo pluriennale vincolato</i>		0,00	0,00	0,00	
		previsione di cassa	178.590,00	0,00	0,00	178.590,00	
72070/0	VIABILITA' ZONA GORARELLA NORD AVANZO AMM.NE INVESTIMENTI	previsione di competenza	0,00	0,00	0,00	0,00	SPALLONE STEFANO
		<i>di cui già impegnato*</i>	0,00	0,00	0,00	0,00	
		<i>a fondo pluriennale vincolato</i>		0,00	0,00	0,00	
		previsione di cassa		0,00	0,00	0,00	
72073/0	VIABILITA' ZONA SONNINO BRIGATE PARTIGIANE AVANZO AMM.NE INVESTIMENTI	previsione di competenza	0,00	0,00	0,00	0,00	SPALLONE STEFANO
		<i>di cui già impegnato*</i>	0,00	0,00	0,00	0,00	
		<i>a fondo pluriennale vincolato</i>		0,00	0,00	0,00	
		previsione di cassa		0,00	0,00	0,00	
72074/0	MANUTENZIONE STRAORDINARIA VIABILITA' AVANZO AMM.NE VINC	previsione di competenza	0,00	0,00	0,00	0,00	SPALLONE STEFANO
		<i>di cui già impegnato*</i>	0,00	0,00	0,00	0,00	
		<i>a fondo pluriennale vincolato</i>		0,00	0,00	0,00	
		previsione di cassa	205,86	0,00	0,00	205,86	
72093/0	MANUTENZIONI STRAORDINARIE SULLA VIABILITA' (DISMISSIONI)	previsione di competenza	0,00	0,00	0,00	0,00	SPALLONE STEFANO
		<i>di cui già impegnato*</i>	0,00	0,00	0,00	0,00	
		<i>a fondo pluriennale vincolato</i>		0,00	0,00	0,00	
		previsione di cassa		0,00	0,00	0,00	
72105/0	INTERVENTI SULLA VIABILITA' - ACCORDO QUADRO (7100 - 7200)	previsione di competenza	171.640,68	0,00	0,00	171.640,68	SPALLONE STEFANO
		<i>di cui già impegnato*</i>	0,00	0,00	0,00	0,00	
		<i>a fondo pluriennale vincolato</i>		0,00	0,00	0,00	
		previsione di cassa	182.073,64	0,00	0,00	182.073,64	
72107/0	MANUT. STRAOR. STRADE, MARCIAPIEDI E ARREDO URBANO - D.14/01/2022 FC 13131	previsione di competenza	7.173,17	0,00	0,00	7.173,17	SPALLONE STEFANO
		<i>di cui già impegnato*</i>	0,00	0,00	0,00	0,00	
		<i>a fondo pluriennale vincolato</i>		0,00	0,00	0,00	
		previsione di cassa	7.573,17	0,00	0,00	7.573,17	
72108/0	MANUTENZIONE STRAORDINARIA VIA MONTECRISTO-MARINA (FC 13132)	previsione di competenza	0,00	0,00	0,00	0,00	SPALLONE STEFANO
		<i>di cui già impegnato*</i>	0,00	0,00	0,00	0,00	



**P.E.G. AGGIORNATO PER UNITA' ORGANIZZATIVA
SPESE**

0074 - SERVIZIO MANUTENZIONI VIABILITA' E VERDE PUBBLICO

MISSIONE,PROGRAMMA,TITOLO CAPITOLO	DENOMINAZIONE		PREVISIONI ANNO 2024	VARIAZIONI		SOMME RISULTANTI	RESPONSABILE
				in aumento	in diminuzione		
		<i>a fondo pluriennale vincolato</i>		0,00	0,00	0,00	
		previsione di cassa		0,00	0,00	0,00	
72109/0	MANUTENZIONE STRAORDINARIA STRADA DI VALLE GIARDINO (FC 13133)	previsione di competenza	0,00	0,00	0,00	0,00	SPALLONE STEFANO
		<i>di cui già impegnato*</i>	0,00	0,00	0,00	0,00	
		<i>a fondo pluriennale vincolato</i>		0,00	0,00	0,00	
		previsione di cassa		0,00	0,00	0,00	
72110/0	RIQUALIFICAZIONE VIA DEI PLATANI-MARINA (FC 13134)	previsione di competenza	0,00	0,00	0,00	0,00	SPALLONE STEFANO
		<i>di cui già impegnato*</i>	0,00	0,00	0,00	0,00	
		<i>a fondo pluriennale vincolato</i>		0,00	0,00	0,00	
		previsione di cassa		0,00	0,00	0,00	
72111/0	MANUTENZIONE STRAORDINARIA PIANI VIABILI MARINA DI GROSSETO (FC 13582)	previsione di competenza	0,00	0,00	0,00	0,00	SPALLONE STEFANO
		<i>di cui già impegnato*</i>	0,00	0,00	0,00	0,00	
		<i>a fondo pluriennale vincolato</i>		0,00	0,00	0,00	
		previsione di cassa		0,00	0,00	0,00	
72112/0	MANUTENZIONE STRAORDINARIA PIANI VIABILI PRINCIPINA A MARE (FC 13583)	previsione di competenza	0,00	0,00	0,00	0,00	SPALLONE STEFANO
		<i>di cui già impegnato*</i>	0,00	0,00	0,00	0,00	
		<i>a fondo pluriennale vincolato</i>		0,00	0,00	0,00	
		previsione di cassa		0,00	0,00	0,00	
72113/0	MANUTENZIONE STRAORDINARIA VIA GENOVA CONTR. MIN. (FC 13136)	previsione di competenza	0,00	0,00	0,00	0,00	SPALLONE STEFANO
		<i>di cui già impegnato*</i>	0,00	0,00	0,00	0,00	
		<i>a fondo pluriennale vincolato</i>		0,00	0,00	0,00	
		previsione di cassa		0,00	0,00	0,00	
73122/0	MANUTNZIONE STRADA DEL GRILLESE 2 (FC 7100-7200)	previsione di competenza	0,00	0,00	0,00	0,00	SPALLONE STEFANO
		<i>di cui già impegnato*</i>	0,00	0,00	0,00	0,00	
		<i>a fondo pluriennale vincolato</i>		0,00	0,00	0,00	
		previsione di cassa		0,00	0,00	0,00	
73123/0	MANUTENZIONE STRAORDINARIA E MESSA IN SICUREZZA DELLA STRADA COMUNALE DEI PONTI NERI NELLA FRAZIONE DI ALBERESE - FC 13584	previsione di competenza	0,00	0,00	0,00	0,00	SPALLONE STEFANO
		<i>di cui già impegnato*</i>	0,00	0,00	0,00	0,00	
		<i>a fondo pluriennale vincolato</i>		0,00	0,00	0,00	
		previsione di cassa		0,00	0,00	0,00	



P.E.G. AGGIORNATO PER UNITA' ORGANIZZATIVA

SPESE

0074 - SERVIZIO MANUTENZIONI VIABILITA' E VERDE PUBBLICO

MISSIONE, PROGRAMMA, TITOLO CAPITOLO	DENOMINAZIONE		PREVISIONI ANNO 2024	VARIAZIONI		SOMME RISULTANTI	RESPONSABILE
				in aumento	in diminuzione		
73193/0	RIQUALIFICAZIONE PUBBLICA ILLUMINAZIONE (DPR 380/01)	previsione di competenza	112.158,63	0,00	0,00	112.158,63	SPALLONE STEFANO
		<i>di cui già impegnato*</i>	0,00	0,00	0,00	0,00	
		<i>a fondo pluriennale vincolato</i>		0,00	0,00	0,00	
		previsione di cassa	710.900,00	0,00	0,00	710.900,00	
73307/0	MARCIAPIEDI E A.B.A. STRADA LAGHI ROSELLE (DISMISSIONI)	previsione di competenza	0,00	0,00	0,00	0,00	SPALLONE STEFANO
		<i>di cui già impegnato*</i>	0,00	0,00	0,00	0,00	
		<i>a fondo pluriennale vincolato</i>		0,00	0,00	0,00	
		previsione di cassa		0,00	0,00	0,00	
Totale Titolo	2	Spese in conto capitale	1.873.311,55	0,00	0,00	1.873.311,55	
		<i>di cui già impegnato*</i>		0,00	0,00	0,00	
		<i>a fondo pluriennale vincolato</i>		0,00	0,00	0,00	
		previsione di cassa	2.523.830,45	0,00	0,00	2.523.830,45	
Totale Programma	05	Viabilità e infrastrutture stradali	4.553.311,55	0,00	0,00	4.553.311,55	
		<i>di cui già impegnato*</i>	71.039,55	0,00	0,00	71.039,55	
		<i>a fondo pluriennale vincolato</i>		0,00	0,00	0,00	
		previsione di cassa	6.405.259,47	0,00	0,00	6.405.259,47	
Totale MISSIONE 10		Trasporti e diritto alla mobilità	4.553.311,55	0,00	0,00	4.553.311,55	
		<i>di cui già impegnato*</i>	71.039,55	0,00	0,00	71.039,55	
		<i>a fondo pluriennale vincolato</i>		0,00	0,00	0,00	
		previsione di cassa	6.405.259,47	0,00	0,00	6.405.259,47	



P.E.G. AGGIORNATO PER UNITA' ORGANIZZATIVA

SPESE

0074 - SERVIZIO MANUTENZIONI VIABILITA' E VERDE PUBBLICO

MISSIONE, PROGRAMMA, TITOLO CAPITOLO	DENOMINAZIONE		PREVISIONI ANNO 2024	VARIAZIONI		SOMME RISULTANTI	RESPONSABILE	
				in aumento	in diminuzione			
<i>MISSIONE</i>	<i>12</i>	<i>Diritti sociali, politiche sociali e famiglia</i>						
1201	Programma	01	Interventi per l'infanzia e i minori e per asili nido					
	Titolo 1		Spese correnti					
	46115/0	ENERGIA ELETTRICA ASILI NIDO (RIL. IVA)	previsione di competenza <i>di cui già impegnato*</i> a fondo pluriennale vincolato	29.312,00 0,00	0,00 0,00	0,00 0,00	29.312,00 0,00	SPALLONE STEFANO
			previsione di cassa	29.784,95	0,00	0,00	29.784,95	
	Totale Titolo	1	Spese correnti	29.312,00	0,00	0,00	29.312,00	
			<i>di cui già impegnato*</i> a fondo pluriennale vincolato	0,00	0,00	0,00	0,00	
			previsione di cassa	29.784,95	0,00	0,00	29.784,95	
	Titolo 2		Spese in conto capitale					
	70015/0	ASILO NIDO VIA MOZAMBICO (RILEV IVA) (DPR 380/01)	previsione di competenza <i>di cui già impegnato*</i> a fondo pluriennale vincolato	0,00 0,00	0,00 0,00	0,00 0,00	0,00 0,00	SPALLONE STEFANO
			previsione di cassa	0,00	0,00	0,00	0,00	
	Totale Titolo	2	Spese in conto capitale	0,00	0,00	0,00	0,00	
			<i>di cui già impegnato*</i> a fondo pluriennale vincolato	0,00	0,00	0,00	0,00	
			previsione di cassa	0,00	0,00	0,00	0,00	
	Totale Programma	01	Interventi per l'infanzia e i minori e per asili nido	29.312,00	0,00	0,00	29.312,00	
			<i>di cui già impegnato*</i> a fondo pluriennale vincolato	0,00	0,00	0,00	0,00	
			previsione di cassa	29.784,95	0,00	0,00	29.784,95	
1204	Programma	04	Interventi per soggetti a rischio di esclusione sociale					
	Titolo 1		Spese correnti					
	48147/0	ENERGIA ELETTRICA UFFICI COMUNALI	previsione di competenza <i>di cui già impegnato*</i> a fondo pluriennale vincolato	3.270,00 0,00	0,00 0,00	0,00 0,00	3.270,00 0,00	SPALLONE STEFANO
			previsione di cassa	6.270,00	0,00	0,00	6.270,00	
	48149/0	CLIMATIZZAZIONE UFFICI DI FUNZIONE	previsione di competenza <i>di cui già impegnato*</i>	0,00 0,00	0,00 0,00	0,00 0,00	0,00 0,00	SPALLONE STEFANO



P.E.G. AGGIORNATO PER UNITA' ORGANIZZATIVA

SPESE

0074 - SERVIZIO MANUTENZIONI VIABILITA' E VERDE PUBBLICO

MISSIONE,PROGRAMMA,TITOLO CAPITOLO	DENOMINAZIONE		PREVISIONI ANNO 2024	VARIAZIONI		SOMME RISULTANTI	RESPONSABILE
				in aumento	in diminuzione		
		<i>a fondo pluriennale vincolato</i>		0,00	0,00	0,00	
		previsione di cassa		0,00	0,00	0,00	
Totale Titolo	1	Spese correnti					
		previsione di competenza	3.270,00	0,00	0,00	3.270,00	
		<i>di cui già impegnato*</i>		0,00	0,00	0,00	
		<i>a fondo pluriennale vincolato</i>		0,00	0,00	0,00	
		previsione di cassa	6.270,00	0,00	0,00	6.270,00	
Titolo 2		Spese in conto capitale					
57113/0	CENTRO SOCIALE RISPESCIA-MUTUO F.C. 14613	previsione di competenza	0,00	0,00	0,00	0,00	SPALLONE STEFANO
		<i>di cui già impegnato*</i>	0,00	0,00	0,00	0,00	
		<i>a fondo pluriennale vincolato</i>		0,00	0,00	0,00	
		previsione di cassa		0,00	0,00	0,00	
57114/0	RECUPERO EDIFICIO EX-GARIBALDI (DISMISSIONI)	previsione di competenza	0,00	0,00	0,00	0,00	SPALLONE STEFANO
		<i>di cui già impegnato*</i>	0,00	0,00	0,00	0,00	
		<i>a fondo pluriennale vincolato</i>		0,00	0,00	0,00	
		previsione di cassa		0,00	0,00	0,00	
Totale Titolo	2	Spese in conto capitale					
		previsione di competenza	0,00	0,00	0,00	0,00	
		<i>di cui già impegnato*</i>		0,00	0,00	0,00	
		<i>a fondo pluriennale vincolato</i>		0,00	0,00	0,00	
		previsione di cassa	0,00	0,00	0,00	0,00	
Totale Programma	04	Interventi per soggetti a rischio di esclusione sociale					
		previsione di competenza	3.270,00	0,00	0,00	3.270,00	
		<i>di cui già impegnato*</i>		0,00	0,00	0,00	
		<i>a fondo pluriennale vincolato</i>		0,00	0,00	0,00	
		previsione di cassa	6.270,00	0,00	0,00	6.270,00	
1206	Programma	06	Interventi per il diritto alla casa				
	Titolo 1	Spese correnti					
48140/0	ENERGIA ELETTRICA EMERGENZA ABITATIVA	previsione di competenza	116.197,00	0,00	0,00	116.197,00	SPALLONE STEFANO
		<i>di cui già impegnato*</i>	0,00	0,00	0,00	0,00	
		<i>a fondo pluriennale vincolato</i>		0,00	0,00	0,00	
		previsione di cassa	116.471,78	0,00	0,00	116.471,78	
Totale Titolo	1	Spese correnti					
		previsione di competenza	116.197,00	0,00	0,00	116.197,00	
		<i>di cui già impegnato*</i>		0,00	0,00	0,00	
		<i>a fondo pluriennale vincolato</i>		0,00	0,00	0,00	
		previsione di cassa	116.471,78	0,00	0,00	116.471,78	



**P.E.G. AGGIORNATO PER UNITA' ORGANIZZATIVA
SPESE**

0074 - SERVIZIO MANUTENZIONI VIABILITA' E VERDE PUBBLICO

MISSIONE,PROGRAMMA,TITOLO CAPITOLO	DENOMINAZIONE		PREVISIONI ANNO 2024	VARIAZIONI		SOMME RISULTANTI	RESPONSABILE
				in aumento	in diminuzione		
Totale Programma	06	Interventi per il diritto alla casa					
		previsione di competenza	116.197,00	0,00	0,00	116.197,00	
		<i>di cui già impegnato*</i>		0,00	0,00	0,00	
		<i>a fondo pluriennale vincolato</i>		0,00	0,00	0,00	
		previsione di cassa	116.471,78	0,00	0,00	116.471,78	
1207	Programma	07	Programmazione e governo della rete dei servizi socio-sanitari e sociali				
	Titolo 1		Spese correnti				
	48142/0	ENERGIA ELETTRICA CENTRI SOCIALI					
		previsione di competenza	17.938,00	0,00	0,00	17.938,00	SPALLONE STEFANO
		<i>di cui già impegnato*</i>	0,00	0,00	0,00	0,00	
		<i>a fondo pluriennale vincolato</i>		0,00	0,00	0,00	
		previsione di cassa	27.317,54	0,00	0,00	27.317,54	
	Totale Titolo	1	Spese correnti				
		previsione di competenza	17.938,00	0,00	0,00	17.938,00	
		<i>di cui già impegnato*</i>		0,00	0,00	0,00	
		<i>a fondo pluriennale vincolato</i>		0,00	0,00	0,00	
		previsione di cassa	27.317,54	0,00	0,00	27.317,54	
Totale Programma	07	Programmazione e governo della rete dei servizi socio-sanitari e sociali					
		previsione di competenza	17.938,00	0,00	0,00	17.938,00	
		<i>di cui già impegnato*</i>		0,00	0,00	0,00	
		<i>a fondo pluriennale vincolato</i>		0,00	0,00	0,00	
		previsione di cassa	27.317,54	0,00	0,00	27.317,54	
1209	Programma	09	Servizio necroscopico e cimiteriale				
	Titolo 2		Spese in conto capitale				
	58433/0	SISTEMAZIONE CIMITERI DELLE FRAZIONI (DISMISSIONI)					
		previsione di competenza	0,00	0,00	0,00	0,00	SPALLONE STEFANO
		<i>di cui già impegnato*</i>	0,00	0,00	0,00	0,00	
		<i>a fondo pluriennale vincolato</i>		0,00	0,00	0,00	
		previsione di cassa		0,00	0,00	0,00	
	58435/0	INTERVENTI NEI CIMITERI (AVANZO AMM. LIBERO)					
		previsione di competenza	0,00	0,00	0,00	0,00	SPALLONE STEFANO
		<i>di cui già impegnato*</i>	0,00	0,00	0,00	0,00	
		<i>a fondo pluriennale vincolato</i>		0,00	0,00	0,00	
		previsione di cassa		0,00	0,00	0,00	
	Totale Titolo	2	Spese in conto capitale				
		previsione di competenza	0,00	0,00	0,00	0,00	
		<i>di cui già impegnato*</i>		0,00	0,00	0,00	
		<i>a fondo pluriennale vincolato</i>		0,00	0,00	0,00	
		previsione di cassa	0,00	0,00	0,00	0,00	



P.E.G. AGGIORNATO PER UNITA' ORGANIZZATIVA

SPESE

0074 - SERVIZIO MANUTENZIONI VIABILITA' E VERDE PUBBLICO

MISSIONE, PROGRAMMA, TITOLO CAPITOLO	DENOMINAZIONE		PREVISIONI ANNO 2024	VARIAZIONI		SOMME RISULTANTI	RESPONSABILE
				in aumento	in diminuzione		
Totale Programma 09	Servizio necroscopico e cimiteriale	previsione di competenza <i>di cui già impegnato*</i> a fondo pluriennale vincolato	0,00	0,00	0,00	0,00	
		previsione di cassa	0,00	0,00	0,00	0,00	
Totale MISSIONE 12	Diritti sociali, politiche sociali e famiglia	previsione di competenza <i>di cui già impegnato*</i> a fondo pluriennale vincolato	166.717,00	0,00	0,00	166.717,00	
		previsione di cassa	179.844,27	0,00	0,00	179.844,27	



P.E.G. AGGIORNATO PER UNITA' ORGANIZZATIVA

SPESE

0074 - SERVIZIO MANUTENZIONI VIABILITA' E VERDE PUBBLICO

MISSIONE,PROGRAMMA,TITOLO CAPITOLO	DENOMINAZIONE	PREVISIONI ANNO 2024	VARIAZIONI		SOMME RISULTANTI	RESPONSABILE
			in aumento	in diminuzione		
<i>MISSIONE</i> 14	<i>Sviluppo economico e competitività</i>					
1402 Programma 02	Commercio - reti distributive - tutela dei consumatori					
Titolo 1	Spese correnti					
48949/0	ENERGIA ELETTRICA MERCATO COPERTO (RILEVANTE IVA)	previsione di competenza 18.403,00 <i>di cui già impegnato*</i> 0,00 <i>a fondo pluriennale vincolato</i> previsione di cassa 21.869,51	0,00 0,00 0,00 0,00	0,00 0,00 0,00 0,00	18.403,00 0,00 0,00 21.869,51	SPALLONE STEFANO
50355/0	ENERGIA ELETTRICA UFFICI COMUNALI	previsione di competenza 30.974,00 <i>di cui già impegnato*</i> 0,00 <i>a fondo pluriennale vincolato</i> previsione di cassa 42.611,14	0,00 0,00 0,00 0,00	0,00 0,00 0,00 0,00	30.974,00 0,00 0,00 42.611,14	SPALLONE STEFANO
50771/0	ENERGIA ELETTRICA FARMACIA (RILEVANTE IVA)	previsione di competenza 0,00 <i>di cui già impegnato*</i> 0,00 <i>a fondo pluriennale vincolato</i> previsione di cassa	0,00 0,00 0,00 0,00	0,00 0,00 0,00 0,00	0,00 0,00 0,00 0,00	SPALLONE STEFANO
Totale Titolo 1	Spese correnti	previsione di competenza 49.377,00 <i>di cui già impegnato*</i> <i>a fondo pluriennale vincolato</i> previsione di cassa 64.480,65	0,00 0,00 0,00 0,00	0,00 0,00 0,00 0,00	49.377,00 0,00 0,00 64.480,65	
Totale Programma 02	Commercio - reti distributive - tutela dei consumatori	previsione di competenza 49.377,00 <i>di cui già impegnato*</i> <i>a fondo pluriennale vincolato</i> previsione di cassa 64.480,65	0,00 0,00 0,00 0,00	0,00 0,00 0,00 0,00	49.377,00 0,00 0,00 64.480,65	
Totale MISSIONE 14	Sviluppo economico e competitività	previsione di competenza 49.377,00 <i>di cui già impegnato*</i> <i>a fondo pluriennale vincolato</i> previsione di cassa 64.480,65	0,00 0,00 0,00 0,00	0,00 0,00 0,00 0,00	49.377,00 0,00 0,00 64.480,65	
Totale UO 0074	SERVIZIO MANUTENZIONI VIABILITA' E VERDE PUBBLICO	previsione di competenza 10.626.087,02 <i>di cui già impegnato*</i> 71.039,55 <i>a fondo pluriennale vincolato</i> previsione di cassa 11.459.730,77	0,00 0,00 0,00 0,00	0,00 0,00 0,00 0,00	10.626.087,02 71.039,55 71.039,55 11.459.730,77	



P.E.G. AGGIORNATO PER UNITA' ORGANIZZATIVA

SPESE

0077 - SERVIZIO PROGETTAZIONE

MISSIONE, PROGRAMMA, TITOLO CAPITOLO	DENOMINAZIONE		PREVISIONI ANNO 2024	VARIAZIONI		SOMME RISULTANTI	RESPONSABILE
				in aumento	in diminuzione		
<i>MISSIONE</i>	<i>01</i>	<i>Servizi istituzionali, generali e di gestione</i>					
0106	Programma	06	Ufficio tecnico				
Titolo 2	Spese in conto capitale						
33331/0	PROGETTAZIONE OPERE PUBBLICHE (DISMISS)	previsione di competenza <i>di cui già impegnato*</i> a fondo pluriennale vincolato	70.000,00 0,00 0,00	0,00 0,00 0,00	0,00 0,00 0,00	70.000,00 0,00 0,00	CINTI ELISABETTA
		previsione di cassa	70.000,00	0,00	0,00	70.000,00	
33339/0	SPESE PER PROGETTAZIONI, DIREZIONE LAVORI, PERIZIE, COLLAUDI, ECC. (DPR 380/01)	previsione di competenza <i>di cui già impegnato*</i> a fondo pluriennale vincolato	69.619,55 0,00 0,00	0,00 0,00 0,00	0,00 0,00 0,00	69.619,55 0,00 0,00	CINTI ELISABETTA
		previsione di cassa	85.212,50	0,00	0,00	85.212,50	
52767/0	PNRR - PINQUA - DEMOLIZIONE E RICOSTRUZIONE EDIFICIO IN VIA SAFFI (FC 13073) -M5-C2-I2.3 CUP F51B21000230005	previsione di competenza <i>di cui già impegnato*</i> a fondo pluriennale vincolato	4.154.038,95 2.733.000,00 0,00	0,00 0,00 0,00	0,00 0,00 0,00	4.154.038,95 2.733.000,00 0,00	CINTI ELISABETTA
		previsione di cassa	3.366.758,82	0,00	0,00	3.366.758,82	
52769/0	PNRR - PINQUA - DEMOLIZIONE E RICOSTRUZIONE EDIFICIO IN VIA SAFFI -M5-C2-I2.3 CUP F51B21000230005(MUTUO FC 14370)	previsione di competenza <i>di cui già impegnato*</i> a fondo pluriennale vincolato	2.292.376,09 0,00 0,00	0,00 0,00 0,00	0,00 0,00 0,00	2.292.376,09 0,00 0,00	CINTI ELISABETTA
		previsione di cassa	0,00	0,00	0,00	0,00	
52773/0	PNRR - PINQUA - DEMOLIZIONE E RICOSTRUZIONE EDIFICIO IN VIA SAFFI (AV. DESTINATO INV) -M5-C2-I2.3 CUP F51B21000230005	previsione di competenza <i>di cui già impegnato*</i> a fondo pluriennale vincolato	439.746,44 0,00 0,00	0,00 0,00 0,00	0,00 0,00 0,00	439.746,44 0,00 0,00	CINTI ELISABETTA
		previsione di cassa	0,00	0,00	0,00	0,00	
52774/0	RISTRUTTURAZIONE NUOVA ANAGRAFE VIA INGILTERRA MUTUO (FC14373)	previsione di competenza <i>di cui già impegnato*</i> a fondo pluriennale vincolato	1.200.000,00 0,00 0,00	0,00 0,00 0,00	0,00 0,00 0,00	1.200.000,00 0,00 0,00	CINTI ELISABETTA
		previsione di cassa	1.200.000,00	0,00	0,00	1.200.000,00	



P.E.G. AGGIORNATO PER UNITA' ORGANIZZATIVA

SPESE

0077 - SERVIZIO PROGETTAZIONE

MISSIONE,PROGRAMMA,TITOLO CAPITOLO	DENOMINAZIONE		PREVISIONI ANNO 2024	VARIAZIONI		SOMME RISULTANTI	RESPONSABILE
				in aumento	in diminuzione		
52780/0	PNRR - RIGENERAZIONE URBANA 2022 EX OSPEDALE MISERICORDIA (FC 13202)	previsione di competenza	719.412,62	0,00	0,00	719.412,62	CINTI ELISABETTA
		<i>di cui già impegnato*</i>	0,00	0,00	0,00	0,00	
		<i>a fondo pluriennale vincolato</i>		0,00	0,00	0,00	
		previsione di cassa	719.412,62	0,00	0,00	719.412,62	
Totale Titolo	2 Spese in conto capitale	previsione di competenza	8.945.193,65	0,00	0,00	8.945.193,65	
		<i>di cui già impegnato*</i>	2.733.000,00	0,00	0,00	2.733.000,00	
		<i>a fondo pluriennale vincolato</i>		0,00	0,00	0,00	
		previsione di cassa	5.441.383,94	0,00	0,00	5.441.383,94	
Totale Programma	06 Ufficio tecnico	previsione di competenza	8.945.193,65	0,00	0,00	8.945.193,65	
		<i>di cui già impegnato*</i>	2.733.000,00	0,00	0,00	2.733.000,00	
		<i>a fondo pluriennale vincolato</i>		0,00	0,00	0,00	
		previsione di cassa	5.441.383,94	0,00	0,00	5.441.383,94	
Totale MISSIONE 01	Servizi istituzionali, generali e di gestione	previsione di competenza	8.945.193,65	0,00	0,00	8.945.193,65	
		<i>di cui già impegnato*</i>	2.733.000,00	0,00	0,00	2.733.000,00	
		<i>a fondo pluriennale vincolato</i>		0,00	0,00	0,00	
		previsione di cassa	5.441.383,94	0,00	0,00	5.441.383,94	



P.E.G. AGGIORNATO PER UNITA' ORGANIZZATIVA
SPESE
0077 - SERVIZIO PROGETTAZIONE

MISSIONE,PROGRAMMA,TITOLO CAPITOLO	DENOMINAZIONE		PREVISIONI ANNO 2024	VARIAZIONI		SOMME RISULTANTI	RESPONSABILE
				in aumento	in diminuzione		
<i>MISSIONE</i>	<i>04</i>	<i>Istruzione e diritto allo studio</i>					
0402	Programma	02	Altri ordini di istruzione non universitaria				
	Titolo 2		Spese in conto capitale				
52880/0	REALIZZAZIONE NUOVA SCUOLE ELEMENTARE VIA GIOVANNI FALCONE (FC 13140)		previsione di competenza <i>di cui già impegnato*</i> <i>a fondo pluriennale vincolato</i> previsione di cassa	0,00 0,00	0,00 0,00 0,00 0,00	0,00 0,00 0,00 0,00	CINTI ELISABETTA
53879/0	PNRR - COSTRUZIONE NUOVA MENSA SCUOLA ELEMENTARE VIA GIOTTO (FC 13205) - M4-C1-11.2 CUP F51B22000280006		previsione di competenza <i>di cui già impegnato*</i> <i>a fondo pluriennale vincolato</i> previsione di cassa	415.400,91 131.250,00	0,00 0,00 0,00 0,00	415.400,91 131.250,00 0,00 415.400,91	CINTI ELISABETTA
53885/0	PNRR - SOSTITUZIONE EDILIZIA SCUOLA VIA MONTE BIANCO (FC 13141) M2-C3-11.1 CUP F51B22000050006		previsione di competenza <i>di cui già impegnato*</i> <i>a fondo pluriennale vincolato</i> previsione di cassa	3.904.648,71 1.850.000,00	0,00 0,00 0,00 0,00	3.904.648,71 1.850.000,00 0,00 4.002.901,00	CINTI ELISABETTA
53888/0	PNRR - COSTRUZIONE NUOVA MENSA SCUOLA ELEMENTARE VIA GIOTTO (FC 53879) - M4-C1-11.2 CUP F51B22000280006 (AV. VINCOLATO)		previsione di competenza <i>di cui già impegnato*</i> <i>a fondo pluriennale vincolato</i> previsione di cassa	0,00 0,00	0,00 0,00 0,00 0,00	0,00 0,00 0,00 0,00	CINTI ELISABETTA
53889/0	PNRR - SOSTITUZIONE EDILIZIA SCUOLA VIA MONTE BIANCO (AV. DESTINATO) M2-C3-11.1 CUP F51B22000050006		previsione di competenza <i>di cui già impegnato*</i> <i>a fondo pluriennale vincolato</i> previsione di cassa	0,00 0,00	0,00 0,00 0,00 0,00	0,00 0,00 0,00 0,00	CINTI ELISABETTA
53890/0	PNRR - SOSTITUZIONE EDILIZIA SCUOLA VIA MONTE BIANCO (AV. DESTINATO) M2-C3-11.1 CUP F51B22000050006		previsione di competenza <i>di cui già impegnato*</i> <i>a fondo pluriennale vincolato</i>	272.060,33 0,00	0,00 0,00 0,00 0,00	272.060,33 0,00 0,00 0,00	CINTI ELISABETTA



P.E.G. AGGIORNATO PER UNITA' ORGANIZZATIVA

SPESE

0077 - SERVIZIO PROGETTAZIONE

MISSIONE, PROGRAMMA, TITOLO CAPITOLO	DENOMINAZIONE		PREVISIONI ANNO 2024	VARIAZIONI		SOMME RISULTANTI	RESPONSABILE
				in aumento	in diminuzione		
		previsione di cassa	272.060,33	0,00	0,00	272.060,33	
53891/0	PNRR - SOSTITUZIONE EDILIZIA SCUOLA VIA MONTE BIANCO (AV. VINCOLATO DPR 380) M2-C3-I1.1 CUP F51B22000050006	previsione di competenza	1.277.939,67	0,00	0,00	1.277.939,67	CINTI ELISABETTA
		<i>di cui già impegnato*</i>	0,00	0,00	0,00	0,00	
		<i>a fondo pluriennale vincolato</i>		0,00	0,00	0,00	
		previsione di cassa	1.277.939,67	0,00	0,00	1.277.939,67	
53892/0	PNRR - COSTRUZIONE NUOVA MENSA SCUOLA ELEMENTARE VIA GIOTTO (AV. DESTINATO) - M4-C1-I1.2 CUP F51B22000280006	previsione di competenza	255.352,17	0,00	0,00	255.352,17	CINTI ELISABETTA
		<i>di cui già impegnato*</i>	0,00	0,00	0,00	0,00	
		<i>a fondo pluriennale vincolato</i>		0,00	0,00	0,00	
		previsione di cassa	255.660,17	0,00	0,00	255.660,17	
55213/0	NUOVO EDIFICIO MENSA SCUOLA PRIMARIA VIA GIOTTO - OLTRE CAP. 53879 PNRR - MUTUO (FC 14114) CUP F51B2200028006	previsione di competenza	0,00	0,00	0,00	0,00	CINTI ELISABETTA
		<i>di cui già impegnato*</i>	0,00	0,00	0,00	0,00	
		<i>a fondo pluriennale vincolato</i>		0,00	0,00	0,00	
		previsione di cassa		0,00	0,00	0,00	
55214/0	SOSTITUZIONE EDILIZIA SCUOLA VIA MONTE BIANCO - OLTRE CAP 53885 PNRR - FC MUTUO 14143	previsione di competenza	0,00	0,00	0,00	0,00	CINTI ELISABETTA
		<i>di cui già impegnato*</i>	0,00	0,00	0,00	0,00	
		<i>a fondo pluriennale vincolato</i>		0,00	0,00	0,00	
		previsione di cassa		0,00	0,00	0,00	
Totale Titolo	2 Spese in conto capitale	previsione di competenza	6.125.401,79	0,00	0,00	6.125.401,79	
		<i>di cui già impegnato*</i>	1.981.250,00	0,00	0,00	1.981.250,00	
		<i>a fondo pluriennale vincolato</i>		0,00	0,00	0,00	
		previsione di cassa	6.223.962,08	0,00	0,00	6.223.962,08	
Totale Programma	02 Altri ordini di istruzione non universitaria	previsione di competenza	6.125.401,79	0,00	0,00	6.125.401,79	
		<i>di cui già impegnato*</i>	1.981.250,00	0,00	0,00	1.981.250,00	
		<i>a fondo pluriennale vincolato</i>		0,00	0,00	0,00	
		previsione di cassa	6.223.962,08	0,00	0,00	6.223.962,08	
Totale MISSIONE 04	Istruzione e diritto allo studio	previsione di competenza	6.125.401,79	0,00	0,00	6.125.401,79	
		<i>di cui già impegnato*</i>	1.981.250,00	0,00	0,00	1.981.250,00	
		<i>a fondo pluriennale vincolato</i>		0,00	0,00	0,00	
		previsione di cassa	6.223.962,08	0,00	0,00	6.223.962,08	



P.E.G. AGGIORNATO PER UNITA' ORGANIZZATIVA
SPESE
0077 - SERVIZIO PROGETTAZIONE

MISSIONE, PROGRAMMA, TITOLO CAPITOLO	DENOMINAZIONE	PREVISIONI ANNO 2024	VARIAZIONI		SOMME RISULTANTI	RESPONSABILE	
			in aumento	in diminuzione			
<i>MISSIONE</i> 05	<i>Tutela e valorizzazione dei beni e delle attività culturali</i>						
0501	Programma 01	Valorizzazione dei beni di interesse storico					
	Titolo 2	Spese in conto capitale					
52737/0	PNRR - PINQUA - RESTAURO, RIFUNZIONALIZZAZIONE E VALORIZZAZIONE DEL BASTIONE FORTEZZA (FC 13071) - M5-C2-I2.3 CUP F55F21000120001	previsione di competenza <i>di cui già impegnato*</i> <i>a fondo pluriennale vincolato</i> previsione di cassa	3.020.333,36 1.550.000,00 3.042.953,70	0,00 0,00 0,00	0,00 0,00 0,00	3.020.333,36 1.550.000,00 0,00 3.042.953,70	CINTI ELISABETTA
52738/0	PNRR - PINQUA - RESTAURO, RIFUNZIONALIZZAZIONE E VALORIZZAZIONE DEL CAVALLERIZZA (FC 13071) - M5-C2-I2.3 CUP F57H21000590005	previsione di competenza <i>di cui già impegnato*</i> <i>a fondo pluriennale vincolato</i> previsione di cassa	0,00 0,00 8.675,82	0,00 0,00 0,00	0,00 0,00 0,00	0,00 0,00 0,00 8.675,82	CINTI ELISABETTA
52741/0	VALORIZZAZIONE BASTIONE CAVALLERIZZA - PINQUA (DPR 380/01)	previsione di competenza <i>di cui già impegnato*</i> <i>a fondo pluriennale vincolato</i> previsione di cassa	4.061,59 0,00 19.985,50	0,00 0,00 0,00	0,00 0,00 0,00	4.061,59 0,00 0,00 19.985,50	CINTI ELISABETTA
Totale Titolo	2	Spese in conto capitale	previsione di competenza <i>di cui già impegnato*</i> <i>a fondo pluriennale vincolato</i> previsione di cassa	0,00 0,00 0,00	0,00 0,00 0,00	3.024.394,95 1.550.000,00 0,00 3.071.615,02	
Totale Programma	01	Valorizzazione dei beni di interesse storico	previsione di competenza <i>di cui già impegnato*</i> <i>a fondo pluriennale vincolato</i> previsione di cassa	0,00 0,00 0,00	0,00 0,00 0,00	3.024.394,95 1.550.000,00 0,00 3.071.615,02	
0502	Programma 02	Attività culturali e interventi diversi nel settore culturale					
	Titolo 2	Spese in conto capitale					
55377/0	RIQUALIFICAZIONE PERTINENZA CHELLIANA PER BIBLIOTECA RIEMERSA GIARDINO LETTERARIO CONTRIB. CRF (FC 13549)	previsione di competenza <i>di cui già impegnato*</i> <i>a fondo pluriennale vincolato</i>	90.000,00 0,00	0,00 0,00	0,00 0,00	90.000,00 0,00 0,00	CINTI ELISABETTA



P.E.G. AGGIORNATO PER UNITA' ORGANIZZATIVA

SPESE

0077 - SERVIZIO PROGETTAZIONE

MISSIONE, PROGRAMMA, TITOLO CAPITOLO	DENOMINAZIONE		PREVISIONI ANNO 2024	VARIAZIONI		SOMME RISULTANTI	RESPONSABILE
				in aumento	in diminuzione		
		previsione di cassa	90.000,00	0,00	0,00	90.000,00	
Totale Titolo	2	Spese in conto capitale					
		previsione di competenza	90.000,00	0,00	0,00	90.000,00	
		<i>di cui già impegnato*</i>		<i>0,00</i>	<i>0,00</i>	<i>0,00</i>	
		<i>a fondo pluriennale vincolato</i>		<i>0,00</i>	<i>0,00</i>	<i>0,00</i>	
		previsione di cassa	90.000,00	0,00	0,00	90.000,00	
Totale Programma	02	Attività culturali e interventi diversi nel settore culturale					
		previsione di competenza	90.000,00	0,00	0,00	90.000,00	
		<i>di cui già impegnato*</i>		<i>0,00</i>	<i>0,00</i>	<i>0,00</i>	
		<i>a fondo pluriennale vincolato</i>		<i>0,00</i>	<i>0,00</i>	<i>0,00</i>	
		previsione di cassa	90.000,00	0,00	0,00	90.000,00	
Totale MISSIONE 05		Tutela e valorizzazione dei beni e delle attività culturali					
		previsione di competenza	3.114.394,95	0,00	0,00	3.114.394,95	
		<i>di cui già impegnato*</i>	1.550.000,00	0,00	0,00	1.550.000,00	
		<i>a fondo pluriennale vincolato</i>		0,00	0,00	0,00	
		previsione di cassa	3.161.615,02	0,00	0,00	3.161.615,02	



P.E.G. AGGIORNATO PER UNITA' ORGANIZZATIVA

SPESE

0077 - SERVIZIO PROGETTAZIONE

MISSIONE,PROGRAMMA,TITOLO CAPITOLO	DENOMINAZIONE		PREVISIONI ANNO 2024	VARIAZIONI		SOMME RISULTANTI	RESPONSABILE
				in aumento	in diminuzione		
<i>MISSIONE</i>	<i>06</i>	<i>Politiche giovanili, sport e tempo libero</i>					
0601	Programma	01	Sport e tempo libero				
	Titolo 2		Spese in conto capitale				
68029/0	PROGETTO DI RIQUALIFICAZIONE EX CENTRO CANOTTIERI DI ISTIA (FC 13160)		previsione di competenza <i>di cui già impegnato*</i> <i>a fondo pluriennale vincolato</i> previsione di cassa	0,00 0,00 0,00 0,00	0,00 0,00 0,00 0,00	0,00 0,00 0,00 0,00	CINTI ELISABETTA
68062/0	REIMP. DONAZIONI E LASCITI DA TERZI (FC 13519)		previsione di competenza <i>di cui già impegnato*</i> <i>a fondo pluriennale vincolato</i> previsione di cassa	28.000,00 0,00 0,00 0,00	0,00 0,00 0,00 0,00	28.000,00 0,00 0,00 0,00	CINTI ELISABETTA
68066/0	RECUPERO AREA PLAYGROUND IN PIAZZA LULLI - MUTUO (FC 21095)		previsione di competenza <i>di cui già impegnato*</i> <i>a fondo pluriennale vincolato</i> previsione di cassa	0,00 0,00 0,00 21.660,09	0,00 0,00 0,00 0,00	0,00 0,00 0,00 21.660,09	CINTI ELISABETTA
Totale Titolo	2		Spese in conto capitale	28.000,00 <i>di cui già impegnato*</i> <i>a fondo pluriennale vincolato</i> previsione di cassa	0,00 0,00 0,00 0,00	28.000,00 0,00 0,00 21.660,09	
Totale Programma	01		Sport e tempo libero	28.000,00 <i>di cui già impegnato*</i> <i>a fondo pluriennale vincolato</i> previsione di cassa	0,00 0,00 0,00 0,00	28.000,00 0,00 0,00 21.660,09	
Totale MISSIONE 06		<i>Politiche giovanili, sport e tempo libero</i>		28.000,00 <i>di cui già impegnato*</i> <i>a fondo pluriennale vincolato</i> previsione di cassa	0,00 <i>0,00</i> <i>0,00</i> 0,00	28.000,00 <i>0,00</i> <i>0,00</i> 21.660,09	



P.E.G. AGGIORNATO PER UNITA' ORGANIZZATIVA

SPESE

0077 - SERVIZIO PROGETTAZIONE

MISSIONE, PROGRAMMA, TITOLO CAPITOLO	DENOMINAZIONE		PREVISIONI ANNO 2024	VARIAZIONI		SOMME RISULTANTI	RESPONSABILE
				in aumento	in diminuzione		
<i>MISSIONE</i>	<i>08</i>	<i>Assetto del territorio ed edilizia abitativa</i>					
0801	Programma	01	Urbanistica e assetto del territorio				
	Titolo 2		Spese in conto capitale				
56471/0	LAVORI DRAGAGGIO PARTE CANALE SAN ROCCO (RT 13580)		previsione di competenza	0,00	0,00	0,00	0,00 CINTI ELISABETTA
			di cui già impegnato*	0,00	0,00	0,00	0,00
			a fondo pluriennale vincolato		0,00	0,00	0,00
			previsione di cassa		0,00	0,00	0,00
Totale Titolo	2		Spese in conto capitale	0,00	0,00	0,00	0,00
			di cui già impegnato*	0,00	0,00	0,00	0,00
			a fondo pluriennale vincolato		0,00	0,00	0,00
			previsione di cassa	0,00	0,00	0,00	0,00
Totale Programma	01		Urbanistica e assetto del territorio	0,00	0,00	0,00	0,00
			di cui già impegnato*	0,00	0,00	0,00	0,00
			a fondo pluriennale vincolato		0,00	0,00	0,00
			previsione di cassa	0,00	0,00	0,00	0,00
Totale MISSIONE 08			Assetto del territorio ed edilizia abitativa	0,00	0,00	0,00	0,00
			di cui già impegnato*	0,00	0,00	0,00	0,00
			a fondo pluriennale vincolato	0,00	0,00	0,00	0,00
			previsione di cassa	0,00	0,00	0,00	0,00



P.E.G. AGGIORNATO PER UNITA' ORGANIZZATIVA

SPESE

0077 - SERVIZIO PROGETTAZIONE

MISSIONE,PROGRAMMA,TITOLO CAPITOLO	DENOMINAZIONE		PREVISIONI ANNO 2024	VARIAZIONI		SOMME RISULTANTI	RESPONSABILE
				in aumento	in diminuzione		
<i>MISSIONE</i>	<i>09</i>	<i>Sviluppo sostenibile e tutela del territorio e dell'ambiente</i>					
0902	Programma	02	Tutela, valorizzazione e recupero ambientale				
Titolo 2	Spese in conto capitale						
66411/0	INTERVENTI PER VALORIZZAZIONE PARCO MURA MEDICEE (FC 13201)	previsione di competenza <i>di cui già impegnato*</i> <i>a fondo pluriennale vincolato</i> previsione di cassa	0,00 0,00	0,00 0,00 0,00	0,00 0,00 0,00	0,00 0,00 0,00	CINTI ELISABETTA
66423/0	INTERVENTI NEL VERDE PUBBLICO (A.A.VINC DPR 380/01)	previsione di competenza <i>di cui già impegnato*</i> <i>a fondo pluriennale vincolato</i> previsione di cassa	0,00 0,00	0,00 0,00 0,00	0,00 0,00 0,00	0,00 0,00 0,00	CINTI ELISABETTA
66440/0	PNRR - RIQUALIFICAZIONE EX CANALE DIVERSIVO - 1 LOTTO BOSCHI URBANI (FC 13095) - M5-C2-I2.1 CUP F59J21001660004	previsione di competenza <i>di cui già impegnato*</i> <i>a fondo pluriennale vincolato</i> previsione di cassa	8.024,51 0,00	0,00 0,00 0,00	0,00 0,00 0,00	8.024,51 0,00 0,00	CINTI ELISABETTA
66441/0	RIQUALIFICAZIONE EX CANALE DIVERSIVO - 1 LOTTO BOSCHI URBANI (FC 11900)	previsione di competenza <i>di cui già impegnato*</i> <i>a fondo pluriennale vincolato</i> previsione di cassa	0,00 0,00	0,00 0,00 0,00	0,00 0,00 0,00	0,00 0,00 0,00	CINTI ELISABETTA
66442/0	PNRR - RIQUALIFICAZIONE EX CANALE DIVERSIVO - 2 LOTTO ALLESTIMENTO SPAZI VERDI (FC 13096) - M5-C2-I2.1 CUP F59J21001670004	previsione di competenza <i>di cui già impegnato*</i> <i>a fondo pluriennale vincolato</i> previsione di cassa	1.356.395,06 0,00	0,00 0,00 0,00	0,00 0,00 0,00	1.356.395,06 0,00 0,00	CINTI ELISABETTA
Totale Titolo	2	Spese in conto capitale					
		previsione di competenza <i>di cui già impegnato*</i> <i>a fondo pluriennale vincolato</i> previsione di cassa	1.364.419,57 0,00	0,00 0,00 0,00	0,00 0,00 0,00	1.364.419,57 0,00 0,00	
		previsione di cassa	1.814.297,22	0,00	0,00	1.814.297,22	



P.E.G. AGGIORNATO PER UNITA' ORGANIZZATIVA

SPESE

0077 - SERVIZIO PROGETTAZIONE

MISSIONE,PROGRAMMA,TITOLO CAPITOLO	DENOMINAZIONE		PREVISIONI ANNO 2024	VARIAZIONI		SOMME RISULTANTI	RESPONSABILE
				in aumento	in diminuzione		
Totale Programma	02	Tutela, valorizzazione e recupero ambientale					
		previsione di competenza	1.364.419,57	0,00	0,00	1.364.419,57	
		<i>di cui già impegnato*</i>		0,00	0,00	0,00	
		<i>a fondo pluriennale vincolato</i>		0,00	0,00	0,00	
		previsione di cassa	1.814.297,22	0,00	0,00	1.814.297,22	
0904	Programma	04	Servizio idrico integrato				
	Titolo 2		Spese in conto capitale				
	59001/0	COMPLETAMENTO DEPURATORE BRACCAGNI (FC .20010 BOC)					
		previsione di competenza	0,00	0,00	0,00	0,00	CINTI ELISABETTA
		<i>di cui già impegnato*</i>	0,00	0,00	0,00	0,00	
		<i>a fondo pluriennale vincolato</i>		0,00	0,00	0,00	
		previsione di cassa		0,00	0,00	0,00	
	Totale Titolo	2	Spese in conto capitale	0,00	0,00	0,00	
			<i>di cui già impegnato*</i>	0,00	0,00	0,00	
			<i>a fondo pluriennale vincolato</i>	0,00	0,00	0,00	
			previsione di cassa	0,00	0,00	0,00	
Totale Programma	04	Servizio idrico integrato					
		previsione di competenza	0,00	0,00	0,00	0,00	
		<i>di cui già impegnato*</i>		0,00	0,00	0,00	
		<i>a fondo pluriennale vincolato</i>		0,00	0,00	0,00	
		previsione di cassa	0,00	0,00	0,00	0,00	
Totale MISSIONE 09		Sviluppo sostenibile e tutela del territorio e dell'ambiente					
		previsione di competenza	1.364.419,57	0,00	0,00	1.364.419,57	
		<i>di cui già impegnato*</i>		0,00	0,00	0,00	
		<i>a fondo pluriennale vincolato</i>		0,00	0,00	0,00	
		previsione di cassa	1.814.297,22	0,00	0,00	1.814.297,22	



P.E.G. AGGIORNATO PER UNITA' ORGANIZZATIVA
SPESE
0077 - SERVIZIO PROGETTAZIONE

MISSIONE, PROGRAMMA, TITOLO CAPITOLO	DENOMINAZIONE	PREVISIONI ANNO 2024	VARIAZIONI		SOMME RISULTANTI	RESPONSABILE
			in aumento	in diminuzione		
<i>MISSIONE</i>	<i>10</i>	<i>Trasporti e diritto alla mobilità</i>				
1005	Programma 05	Viabilità e infrastrutture stradali				
Titolo 2	Spese in conto capitale					
53884/0	PNRR - SOSTITUZIONE EDILIZIA SCUOLA VIA MONTE BIANCO (AV. VINCOLATO DPR 380) M2-C3-I1.1 CUP F51B22000050006	previsione di competenza <i>di cui già impegnato*</i> <i>a fondo pluriennale vincolato</i> previsione di cassa	0,00 0,00 0,00 0,00	0,00 0,00 0,00 0,00	0,00 0,00 0,00 0,00	0,00 CINTI ELISABETTA
72036/0	SISTEMAZIONE STRADE E MARCIAPIEDI (FC .20010 BOC)	previsione di competenza <i>di cui già impegnato*</i> <i>a fondo pluriennale vincolato</i> previsione di cassa	0,00 0,00 0,00 0,00	0,00 0,00 0,00 0,00	0,00 0,00 0,00 0,00	0,00 CINTI ELISABETTA
72086/0	PNRR - PINQUA - RIQUALIFICAZIONE ASSE VIARIO VIA DEI BARBERI - REALIZZAZIONE GREENWAY (FC 13075) - M5-C2-I2.3 CUP F59J21000480001	previsione di competenza <i>di cui già impegnato*</i> <i>a fondo pluriennale vincolato</i> previsione di cassa	4.229.777,91 2.316.600,00 0,00 3.523.261,99	0,00 0,00 0,00 0,00	0,00 0,00 0,00 0,00	4.229.777,91 CINTI ELISABETTA
72101/0	PNRR - PINQUA - RINNOVO URBANO DI PIAZZA DELLA PALMA E SPAZI LIMITROFI (FC 13074) - M5-C2-I2.3 CUP F57H21000600001	previsione di competenza <i>di cui già impegnato*</i> <i>a fondo pluriennale vincolato</i> previsione di cassa	1.197.939,48 377.172,37 0,00 1.199.214,00	0,00 0,00 0,00 0,00	0,00 0,00 0,00 0,00	1.197.939,48 CINTI ELISABETTA
Totale Titolo	2	Spese in conto capitale	previsione di competenza <i>di cui già impegnato*</i> <i>a fondo pluriennale vincolato</i> previsione di cassa	5.427.717,39 2.693.772,37 0,00 4.722.475,99	0,00 0,00 0,00 0,00	5.427.717,39
Totale Programma	05	Viabilità e infrastrutture stradali	previsione di competenza <i>di cui già impegnato*</i> <i>a fondo pluriennale vincolato</i> previsione di cassa	5.427.717,39 2.693.772,37 0,00 4.722.475,99	0,00 0,00 0,00 0,00	5.427.717,39



P.E.G. AGGIORNATO PER UNITA' ORGANIZZATIVA

SPESE

0077 - SERVIZIO PROGETTAZIONE

MISSIONE, PROGRAMMA, TITOLO CAPITOLO	DENOMINAZIONE		PREVISIONI ANNO 2024	VARIAZIONI		SOMME RISULTANTI	RESPONSABILE
				in aumento	in diminuzione		
<i>Totale MISSIONE 10</i>	<i>Trasporti e diritto alla mobilità</i>	previsione di competenza	5.427.717,39	0,00	0,00	5.427.717,39	
		<i>di cui già impegnato*</i>	2.693.772,37	0,00	0,00	2.693.772,37	
		<i>a fondo pluriennale vincolato</i>	0,00	0,00	0,00	0,00	
		previsione di cassa	4.722.475,99	0,00	0,00	4.722.475,99	



**P.E.G. AGGIORNATO PER UNITA' ORGANIZZATIVA
SPESE
0077 - SERVIZIO PROGETTAZIONE**

MISSIONE, PROGRAMMA, TITOLO CAPITOLO	DENOMINAZIONE	PREVISIONI ANNO 2024	VARIAZIONI		SOMME RISULTANTI	RESPONSABILE
			in aumento	in diminuzione		
<i>MISSIONE</i> 12	<i>Diritti sociali, politiche sociali e famiglia</i>					
1201 Programma 01	Interventi per l'infanzia e i minori e per asili nido					
Titolo 2	Spese in conto capitale					
70016/0	PNRR - REALIZZAZIONE ASILO NIDO IN VIA STATONIA (FC 13204) - M4-C1-I1.1 CUP F51B22000260006	previsione di competenza <i>di cui già impegnato*</i> <i>a fondo pluriennale vincolato</i>	816.323,25 457.900,00	0,00 0,00 0,00	0,00 0,00 0,00	816.323,25 457.900,00 0,00
		previsione di cassa	1.043.118,26	0,00	0,00	1.043.118,26
Totale Titolo	2 Spese in conto capitale	previsione di competenza <i>di cui già impegnato*</i> <i>a fondo pluriennale vincolato</i>	816.323,25 457.900,00	0,00 0,00 0,00	0,00 0,00 0,00	816.323,25 457.900,00 0,00
		previsione di cassa	1.043.118,26	0,00	0,00	1.043.118,26
Totale Programma	01 Interventi per l'infanzia e i minori e per asili nido	previsione di competenza <i>di cui già impegnato*</i> <i>a fondo pluriennale vincolato</i>	816.323,25 457.900,00	0,00 0,00 0,00	0,00 0,00 0,00	816.323,25 457.900,00 0,00
		previsione di cassa	1.043.118,26	0,00	0,00	1.043.118,26
Totale MISSIONE 12	<i>Diritti sociali, politiche sociali e famiglia</i>	previsione di competenza <i>di cui già impegnato*</i> <i>a fondo pluriennale vincolato</i>	816.323,25 457.900,00	0,00 0,00 0,00	0,00 0,00 0,00	816.323,25 457.900,00 0,00
		previsione di cassa	1.043.118,26	0,00	0,00	1.043.118,26



P.E.G. AGGIORNATO PER UNITA' ORGANIZZATIVA
SPESE
0077 - SERVIZIO PROGETTAZIONE

MISSIONE, PROGRAMMA, TITOLO CAPITOLO	DENOMINAZIONE		PREVISIONI ANNO 2024	VARIAZIONI		SOMME RISULTANTI	RESPONSABILE	
				in aumento	in diminuzione			
<i>MISSIONE</i>	<i>99</i>	<i>Servizi per conto terzi</i>						
9901	Programma	01	Servizi per conto terzi - partite di giro					
	Titolo 7		Uscite per conto terzi e partite di giro					
	88205/0		LAVORI CONTINGIBILI- URGENTI A CARICO DI PRIVATI (C. 29030 E)	previsione di competenza <i>di cui già impegnato*</i> <i>a fondo pluriennale vincolato</i>	350.000,00 0,00 0,00	0,00 0,00 0,00	0,00 0,00 0,00	350.000,00 CINTI ELISABETTA
	Totale Titolo	7	Uscite per conto terzi e partite di giro	previsione di competenza <i>di cui già impegnato*</i> <i>a fondo pluriennale vincolato</i>	350.000,00 0,00 0,00	0,00 0,00 0,00	0,00 0,00 0,00	350.000,00 350.000,01
	Totale Programma	01	Servizi per conto terzi - partite di giro	previsione di competenza <i>di cui già impegnato*</i> <i>a fondo pluriennale vincolato</i>	350.000,00 0,00 0,00	0,00 0,00 0,00	0,00 0,00 0,00	350.000,00 350.000,01
	Totale MISSIONE 99		Servizi per conto terzi	previsione di competenza <i>di cui già impegnato*</i> <i>a fondo pluriennale vincolato</i>	350.000,00 0,00 0,00	0,00 0,00 0,00	0,00 0,00 0,00	350.000,00 350.000,01
	Totale UO 0077		SERVIZIO PROGETTAZIONE	previsione di competenza <i>di cui già impegnato*</i> <i>a fondo pluriennale vincolato</i>	26.171.450,60 9.415.922,37 0,00	0,00 0,00 0,00	0,00 0,00 0,00	26.171.450,60 9.415.922,37 9.415.922,37
				previsione di cassa	22.778.512,61	0,00	0,00	22.778.512,61



P.E.G. AGGIORNATO PER UNITA' ORGANIZZATIVA

SPESE

0083 - SERVIZIO SPESA CORRENTE

MISSIONE, PROGRAMMA, TITOLO CAPITOLO	DENOMINAZIONE	PREVISIONI ANNO 2024	VARIAZIONI		SOMME RISULTANTI	RESPONSABILE
			in aumento	in diminuzione		
<i>MISSIONE</i>	<i>01</i>	<i>Servizi istituzionali, generali e di gestione</i>				
0106	Programma	06	Ufficio tecnico			
	Titolo 1		Spese correnti			
	34120/0	REIMPIEGO INDENNIZZI SINISTRI AL PATRIMONIO (EX FC 10735)	previsione di competenza	0,00	0,00	0,00
			di cui già impegnato*	0,00	0,00	0,00
			a fondo pluriennale vincolato	0,00	0,00	0,00
			previsione di cassa	23.640,14	0,00	23.640,14
	Totale Titolo	1	Spese correnti			
			previsione di competenza	0,00	0,00	0,00
			di cui già impegnato*	0,00	0,00	0,00
			a fondo pluriennale vincolato	0,00	0,00	0,00
			previsione di cassa	23.640,14	0,00	23.640,14
	Totale Programma	06	Ufficio tecnico			
			previsione di competenza	0,00	0,00	0,00
			di cui già impegnato*	0,00	0,00	0,00
			a fondo pluriennale vincolato	0,00	0,00	0,00
			previsione di cassa	23.640,14	0,00	23.640,14
	Totale MISSIONE 01	Servizi istituzionali, generali e di gestione	previsione di competenza	0,00	0,00	0,00
			di cui già impegnato*	0,00	0,00	0,00
			a fondo pluriennale vincolato	0,00	0,00	0,00
			previsione di cassa	23.640,14	0,00	23.640,14



P.E.G. AGGIORNATO PER UNITA' ORGANIZZATIVA

SPESE

0083 - SERVIZIO SPESA CORRENTE

MISSIONE, PROGRAMMA, TITOLO CAPITOLO	DENOMINAZIONE		PREVISIONI ANNO 2024	VARIAZIONI		SOMME RISULTANTI	RESPONSABILE
				in aumento	in diminuzione		
<i>MISSIONE</i> 05	<i>Tutela e valorizzazione dei beni e delle attività culturali</i>						
0502	Programma 02	Attività culturali e interventi diversi nel settore culturale					
	Titolo 1	Spese correnti					
40115/0		INIZIATIVE CULTURALI DI INTERESSE TURISTICO (AV COVID IMP SOGG)	previsione di competenza	0,00	0,00	0,00	0,00
			<i>di cui già impegnato*</i>	0,00	0,00	0,00	0,00
			<i>a fondo pluriennale vincolato</i>	0,00	0,00	0,00	0,00
			previsione di cassa	485,73	0,00	0,00	485,73
Totale Titolo	1	Spese correnti	previsione di competenza	0,00	0,00	0,00	0,00
			<i>di cui già impegnato*</i>	0,00	0,00	0,00	0,00
			<i>a fondo pluriennale vincolato</i>	0,00	0,00	0,00	0,00
			previsione di cassa	485,73	0,00	0,00	485,73
Totale Programma	02	Attività culturali e interventi diversi nel settore culturale	previsione di competenza	0,00	0,00	0,00	0,00
			<i>di cui già impegnato*</i>	0,00	0,00	0,00	0,00
			<i>a fondo pluriennale vincolato</i>	0,00	0,00	0,00	0,00
			previsione di cassa	485,73	0,00	0,00	485,73
Totale MISSIONE 05		<i>Tutela e valorizzazione dei beni e delle attività culturali</i>	previsione di competenza	0,00	0,00	0,00	0,00
			<i>di cui già impegnato*</i>	0,00	0,00	0,00	0,00
			<i>a fondo pluriennale vincolato</i>	0,00	0,00	0,00	0,00
			previsione di cassa	485,73	0,00	0,00	485,73



P.E.G. AGGIORNATO PER UNITA' ORGANIZZATIVA
SPESE
0083 - SERVIZIO SPESA CORRENTE

MISSIONE,PROGRAMMA,TITOLO CAPITOLO	DENOMINAZIONE		PREVISIONI ANNO 2024	VARIAZIONI		SOMME RISULTANTI	RESPONSABILE
				in aumento	in diminuzione		
<i>MISSIONE</i>	<i>99</i>	<i>Servizi per conto terzi</i>					
9901	Programma	01	Servizi per conto terzi - partite di giro				
	Titolo 7		Uscite per conto terzi e partite di giro				
87310/0	RESTITUZIONE DEPOSITI CAUZIONALI (F.C..27600 E.)		previsione di competenza <i>di cui già impegnato*</i> <i>a fondo pluriennale vincolato</i> previsione di cassa	360.000,00 0,00 1.766.703,34	0,00 0,00 0,00	0,00 0,00 0,00	360.000,00 0,00 1.766.703,34
87400/0	SERVIZI VARI PER CONTO DI TERZI- (F.CAP.27810 E.)		previsione di competenza <i>di cui già impegnato*</i> <i>a fondo pluriennale vincolato</i> previsione di cassa	200.000,00 0,00 412.898,59	0,00 0,00 0,00	0,00 0,00 0,00	200.000,00 0,00 412.898,59
Totale Titolo	7	Uscite per conto terzi e partite di giro	previsione di competenza <i>di cui già impegnato*</i> <i>a fondo pluriennale vincolato</i> previsione di cassa	560.000,00 0,00 2.179.601,93	0,00 0,00 0,00	0,00 0,00 0,00	560.000,00 0,00 2.179.601,93
Totale Programma	01	Servizi per conto terzi - partite di giro	previsione di competenza <i>di cui già impegnato*</i> <i>a fondo pluriennale vincolato</i> previsione di cassa	560.000,00 0,00 2.179.601,93	0,00 0,00 0,00	0,00 0,00 0,00	560.000,00 0,00 2.179.601,93
Totale MISSIONE 99		Servizi per conto terzi	previsione di competenza <i>di cui già impegnato*</i> <i>a fondo pluriennale vincolato</i> previsione di cassa	560.000,00 0,00 2.179.601,93	0,00 0,00 0,00	0,00 0,00 0,00	560.000,00 0,00 2.179.601,93
Totale UO 0083		SERVIZIO SPESA CORRENTE	previsione di competenza <i>di cui già impegnato*</i> <i>a fondo pluriennale vincolato</i> previsione di cassa	560.000,00 0,00 2.203.727,80	0,00 0,00 0,00	0,00 0,00 0,00	560.000,00 0,00 2.203.727,80



P.E.G. AGGIORNATO PER UNITA' ORGANIZZATIVA

SPESE

0084 - SERVIZIO SPESA CAPITALE

MISSIONE,PROGRAMMA,TITOLO CAPITOLO	DENOMINAZIONE		PREVISIONI ANNO 2024	VARIAZIONI		SOMME RISULTANTI	RESPONSABILE
				in aumento	in diminuzione		
<i>MISSIONE</i>	<i>01</i>	<i>Servizi istituzionali, generali e di gestione</i>					
0106	Programma	06	Ufficio tecnico				
	Titolo 2	Spese in conto capitale					
	33337/0	PROGETTAZIONE ESTERNA LL.PP. (DPR 380/01)	previsione di competenza <i>di cui già impegnato*</i> <i>a fondo pluriennale vincolato</i>	126.413,78 13.851,51	0,00 0,00	0,00 0,00	126.413,78 13.851,51
			previsione di cassa	114.252,92	0,00	0,00	114.252,92
	Totale Titolo	2	Spese in conto capitale	126.413,78 13.851,51	0,00 0,00	0,00 0,00	126.413,78 13.851,51
			<i>a fondo pluriennale vincolato</i>	114.252,92	0,00	0,00	114.252,92
	Totale Programma	06	Ufficio tecnico	126.413,78 13.851,51	0,00 0,00	0,00 0,00	126.413,78 13.851,51
			<i>a fondo pluriennale vincolato</i>	114.252,92	0,00	0,00	114.252,92
	Totale MISSIONE 01	Servizi istituzionali, generali e di gestione	previsione di competenza <i>di cui già impegnato*</i>	126.413,78 13.851,51	0,00 0,00	0,00 0,00	126.413,78 13.851,51
			<i>a fondo pluriennale vincolato</i>	114.252,92	0,00	0,00	114.252,92
			previsione di cassa	114.252,92	0,00	0,00	114.252,92



P.E.G. AGGIORNATO PER UNITA' ORGANIZZATIVA

SPESE

0084 - SERVIZIO SPESA CAPITALE

MISSIONE, PROGRAMMA, TITOLO CAPITOLO	DENOMINAZIONE		PREVISIONI ANNO 2024	VARIAZIONI		SOMME RISULTANTI	RESPONSABILE
				in aumento	in diminuzione		
<i>MISSIONE</i>	<i>08</i>	<i>Assetto del territorio ed edilizia abitativa</i>					
0801	Programma	01	Urbanistica e assetto del territorio				
	Titolo 2		Spese in conto capitale				
	56420/0		URBANIZZ.PRIMARIA E SECOND.E RECUPERO AREE INTEESSATE DA ABUSIVISMO (ART.3 D.L. 26.1.95 N'24) (F.C.13480 E. 80%)	previsione di competenza	0,00	0,00	0,00
				di cui già impegnato*	0,00	0,00	0,00
				a fondo pluriennale vincolato	0,00	0,00	0,00
				previsione di cassa	0,00	0,00	0,00
	Totale Titolo	2	Spese in conto capitale	previsione di competenza	0,00	0,00	0,00
				di cui già impegnato*	0,00	0,00	0,00
				a fondo pluriennale vincolato	0,00	0,00	0,00
				previsione di cassa	0,00	0,00	0,00
	Totale Programma	01	Urbanistica e assetto del territorio	previsione di competenza	0,00	0,00	0,00
				di cui già impegnato*	0,00	0,00	0,00
				a fondo pluriennale vincolato	0,00	0,00	0,00
				previsione di cassa	0,00	0,00	0,00
	Totale MISSIONE 08		Assetto del territorio ed edilizia abitativa	previsione di competenza	0,00	0,00	0,00
				di cui già impegnato*	0,00	0,00	0,00
				a fondo pluriennale vincolato	0,00	0,00	0,00
				previsione di cassa	0,00	0,00	0,00
	Totale UO 0084		SERVIZIO SPESA CAPITALE	previsione di competenza	126.413,78	0,00	126.413,78
				di cui già impegnato*	13.851,51	0,00	13.851,51
				a fondo pluriennale vincolato	0,00	0,00	13.851,51
				previsione di cassa	114.252,92	0,00	114.252,92



**P.E.G. AGGIORNATO PER UNITA' ORGANIZZATIVA
SPESE
0085 - SERVIZIO FORESTALE E POLITICHE AGRICOLE**

MISSIONE, PROGRAMMA, TITOLO CAPITOLO	DENOMINAZIONE		PREVISIONI ANNO 2024	VARIAZIONI		SOMME RISULTANTI	RESPONSABILE	
				in aumento	in diminuzione			
<i>MISSIONE</i>	<i>08</i>	<i>Assetto del territorio ed edilizia abitativa</i>						
0801	Programma	01	Urbanistica e assetto del territorio					
	Titolo 1		Spese correnti					
	41451/0		STRAORDINARIO SERVIZIO FORESTALE E POLITICHE AGRICOLE	previsione di competenza <i>di cui già impegnato*</i> <i>a fondo pluriennale vincolato</i>	1.000,00 0,00 0,00	0,00 0,00 0,00	0,00 0,00 0,00	1.000,00 ANGELI MICHELE
	Totale Titolo	1	Spese correnti	previsione di competenza <i>di cui già impegnato*</i> <i>a fondo pluriennale vincolato</i>	1.000,00 0,00 0,00	0,00 0,00 0,00	0,00 0,00 0,00	1.000,00
	Totale Programma	01	Urbanistica e assetto del territorio	previsione di competenza <i>di cui già impegnato*</i> <i>a fondo pluriennale vincolato</i>	1.000,00 0,00 0,00	0,00 0,00 0,00	0,00 0,00 0,00	1.000,00
	Totale MISSIONE 08		Assetto del territorio ed edilizia abitativa	previsione di competenza <i>di cui già impegnato*</i> <i>a fondo pluriennale vincolato</i>	1.000,00 0,00 0,00	0,00 0,00 0,00	0,00 0,00 0,00	1.000,00
				previsione di cassa	1.000,00	0,00	0,00	1.000,00



**P.E.G. AGGIORNATO PER UNITA' ORGANIZZATIVA
SPESE
0085 - SERVIZIO FORESTALE E POLITICHE AGRICOLE**

MISSIONE, PROGRAMMA, TITOLO CAPITOLO	DENOMINAZIONE	PREVISIONI ANNO 2024	VARIAZIONI		SOMME RISULTANTI	RESPONSABILE
			in aumento	in diminuzione		
<i>MISSIONE</i> 09	<i>Sviluppo sostenibile e tutela del territorio e dell'ambiente</i>					
0905 Programma 05	Aree protette, parchi naturali, protezione naturalistica e forestazione					
Titolo 1	Spese correnti					
50343/0	GESTIONE TEMP. ASSOCIAZIONE DISTRETTO BIOLOGICO DELLA MAREMMA (FC E 11165)	previsione di competenza <i>di cui già impegnato*</i> <i>a fondo pluriennale vincolato</i>	0,00 0,00 0,00	0,00 0,00 0,00	0,00 0,00 0,00	0,00 ANGELI MICHELE
		previsione di cassa	520,00	0,00	0,00	520,00
Totale Titolo 1	Spese correnti	previsione di competenza <i>di cui già impegnato*</i> <i>a fondo pluriennale vincolato</i>	0,00 0,00 0,00	0,00 0,00 0,00	0,00 0,00 0,00	
		previsione di cassa	520,00	0,00	0,00	520,00
Totale Programma 05	Aree protette, parchi naturali, protezione naturalistica e forestazione	previsione di competenza <i>di cui già impegnato*</i> <i>a fondo pluriennale vincolato</i>	0,00 0,00 0,00	0,00 0,00 0,00	0,00 0,00 0,00	
		previsione di cassa	520,00	0,00	0,00	520,00
Totale MISSIONE 09	<i>Sviluppo sostenibile e tutela del territorio e dell'ambiente</i>	previsione di competenza <i>di cui già impegnato*</i> <i>a fondo pluriennale vincolato</i>	0,00 0,00 0,00	0,00 0,00 0,00	0,00 0,00 0,00	
		previsione di cassa	520,00	0,00	0,00	520,00
Totale UO 0085	SERVIZIO FORESTALE E POLITICHE AGRICOLE	previsione di competenza <i>di cui già impegnato*</i> <i>a fondo pluriennale vincolato</i>	1.000,00 0,00 0,00	0,00 0,00 0,00	1.000,00 0,00 0,00	
		previsione di cassa	1.520,00	0,00	0,00	1.520,00



P.E.G. AGGIORNATO PER UNITA' ORGANIZZATIVA

SPESE

0101 - SERVIZIO POLIZIA STRADALE

MISSIONE, PROGRAMMA, TITOLO CAPITOLO	DENOMINAZIONE	PREVISIONI ANNO 2024	VARIAZIONI		SOMME RISULTANTI	RESPONSABILE
			in aumento	in diminuzione		
<i>MISSIONE</i> 03	<i>Ordine pubblico e sicurezza</i>					
0301 Programma 01	Polizia locale e amministrativa					
Titolo 1	Spese correnti					
35500/5	SPESE PER LA SEGNALETICA STRADALE-F.C. 7100 7200	previsione di competenza <i>di cui già impegnato*</i> a fondo pluriennale vincolato previsione di cassa	0,00 0,00 0,00 0,00	0,00 0,00 0,00 0,00	0,00 0,00 0,00 0,00	PASQUINI ALESSIO
Totale Titolo 1	Spese correnti	previsione di competenza <i>di cui già impegnato*</i> a fondo pluriennale vincolato previsione di cassa	0,00 0,00 0,00 0,00	0,00 0,00 0,00 0,00	0,00 0,00 0,00 0,00	
Titolo 2	Spese in conto capitale					
52817/0	SPESE PER LA SEGNALETICA STRADALE (AV. VINC. CDS)	previsione di competenza <i>di cui già impegnato*</i> a fondo pluriennale vincolato previsione di cassa	0,00 0,00 0,00 0,00	0,00 0,00 0,00 0,00	0,00 0,00 0,00 0,00	PASQUINI ALESSIO
Totale Titolo 2	Spese in conto capitale	previsione di competenza <i>di cui già impegnato*</i> a fondo pluriennale vincolato previsione di cassa	0,00 0,00 0,00 0,00	0,00 0,00 0,00 0,00	0,00 0,00 0,00 0,00	
Totale Programma 01	Polizia locale e amministrativa	previsione di competenza <i>di cui già impegnato*</i> a fondo pluriennale vincolato previsione di cassa	0,00 0,00 0,00 0,00	0,00 0,00 0,00 0,00	0,00 0,00 0,00 0,00	
Totale MISSIONE 03	Ordine pubblico e sicurezza	previsione di competenza <i>di cui già impegnato*</i> a fondo pluriennale vincolato previsione di cassa	0,00 0,00 0,00 0,00	0,00 0,00 0,00 0,00	0,00 0,00 0,00 0,00	
Totale UO 0101	SERVIZIO POLIZIA STRADALE	previsione di competenza <i>di cui già impegnato*</i> a fondo pluriennale vincolato previsione di cassa	0,00 0,00 0,00 0,00	0,00 0,00 0,00 0,00	0,00 0,00 0,00 0,00	



P.E.G. AGGIORNATO PER UNITA' ORGANIZZATIVA
SPESE
0102 - SERVIZIO MOBILITA'

MISSIONE, PROGRAMMA, TITOLO CAPITOLO	DENOMINAZIONE		PREVISIONI ANNO 2024	VARIAZIONI		SOMME RISULTANTI	RESPONSABILE
				in aumento	in diminuzione		
<i>MISSIONE</i>	<i>01</i>	<i>Servizi istituzionali, generali e di gestione</i>					
0106	Programma	06	Ufficio tecnico				
	Titolo 2	Spese in conto capitale					
30847/0	ACQUISTO AUTOMEZZI MOBILITY MANAGEMENT (FC 2852)	previsione di competenza <i>di cui già impegnato*</i> <i>a fondo pluriennale vincolato</i>	0,00 0,00	0,00 0,00	0,00 0,00	0,00 0,00	GUERRINI SAMUELE
		previsione di cassa	8,99	0,00	0,00	8,99	
30863/0	HARDWARE E ATTREZZATURE MOBILITY MANAGEMENT (FC 2852)	previsione di competenza <i>di cui già impegnato*</i> <i>a fondo pluriennale vincolato</i>	0,00 0,00	0,00 0,00	0,00 0,00	0,00 0,00	GUERRINI SAMUELE
		previsione di cassa		0,00	0,00	0,00	
Totale Titolo	2	Spese in conto capitale	0,00	0,00	0,00	0,00	
		<i>di cui già impegnato*</i>	0,00	0,00	0,00	0,00	
		<i>a fondo pluriennale vincolato</i>		0,00	0,00	0,00	
		previsione di cassa	8,99	0,00	0,00	8,99	
Totale Programma	06	Ufficio tecnico	0,00	0,00	0,00	0,00	
		<i>di cui già impegnato*</i>		0,00	0,00	0,00	
		<i>a fondo pluriennale vincolato</i>		0,00	0,00	0,00	
		previsione di cassa	8,99	0,00	0,00	8,99	
Totale MISSIONE 01	Servizi istituzionali, generali e di gestione	previsione di competenza <i>di cui già impegnato*</i> <i>a fondo pluriennale vincolato</i>	0,00 0,00	0,00 0,00	0,00 0,00	0,00 0,00	
		previsione di cassa	8,99	0,00	0,00	8,99	



P.E.G. AGGIORNATO PER UNITA' ORGANIZZATIVA
SPESE
0102 - SERVIZIO MOBILITA'

MISSIONE,PROGRAMMA,TITOLO CAPITOLO	DENOMINAZIONE		PREVISIONI ANNO 2024	VARIAZIONI		SOMME RISULTANTI	RESPONSABILE
				in aumento	in diminuzione		
<i>MISSIONE</i>	<i>03</i>	<i>Ordine pubblico e sicurezza</i>					
0301	Programma	01	Polizia locale e amministrativa				
Titolo 1	Spese correnti						
35500/12	ATTIVITA' DI MOBILITY MANAGER (FC 7100 7200)	previsione di competenza <i>di cui già impegnato*</i> a fondo pluriennale vincolato	25.000,00 0,00 0,00	0,00 0,00 0,00	0,00 0,00 0,00	25.000,00 0,00 0,00	GUERRINI SAMUELE
		previsione di cassa	51.206,17	0,00	0,00	51.206,17	
35500/14	GESTIONE VARCHI E ZTL (FC 7100 7200)	previsione di competenza <i>di cui già impegnato*</i> a fondo pluriennale vincolato	188.739,47 0,00 0,00	0,00 0,00 0,00	0,00 0,00 0,00	188.739,47 0,00 0,00	GUERRINI SAMUELE
		previsione di cassa	215.792,88	0,00	0,00	215.792,88	
35500/15	MANUTENZIONE ORDINARIA SEGNALETICA (FC 7100 7200)	previsione di competenza <i>di cui già impegnato*</i> a fondo pluriennale vincolato	111.251,82 0,00 0,00	0,00 0,00 0,00	0,00 0,00 0,00	111.251,82 0,00 0,00	GUERRINI SAMUELE
		previsione di cassa	166.377,96	0,00	0,00	166.377,96	
35500/21	PROGETTAZIONE INTERNA PIANIFICAZIONE DEL TRAFFICO (FC 7100-7200)	previsione di competenza <i>di cui già impegnato*</i> a fondo pluriennale vincolato	0,00 0,00 0,00	0,00 0,00 0,00	0,00 0,00 0,00	0,00 0,00 0,00	GUERRINI SAMUELE
		previsione di cassa	0,00	0,00	0,00	0,00	
Totale Titolo	1	Spese correnti	324.991,29	0,00	0,00	324.991,29	
		<i>di cui già impegnato*</i>	0,00	0,00	0,00	0,00	
		a fondo pluriennale vincolato	0,00	0,00	0,00	0,00	
		previsione di cassa	433.377,01	0,00	0,00	433.377,01	
Titolo 2	Spese in conto capitale						
52818/0	MANUTENZIONE STRAORDINARIA SEGNALETICA STRADALE (FC 7100 -7200)	previsione di competenza <i>di cui già impegnato*</i> a fondo pluriennale vincolato	507.782,07 0,00 0,00	0,00 0,00 0,00	0,00 0,00 0,00	507.782,07 0,00 0,00	GUERRINI SAMUELE
		previsione di cassa	652.065,65	0,00	0,00	652.065,65	



P.E.G. AGGIORNATO PER UNITA' ORGANIZZATIVA

SPESE

0102 - SERVIZIO MOBILITA'

MISSIONE,PROGRAMMA,TITOLO CAPITOLO	DENOMINAZIONE		PREVISIONI ANNO 2024	VARIAZIONI		SOMME RISULTANTI	RESPONSABILE
				in aumento	in diminuzione		
Totale Titolo	2	Spese in conto capitale					
		previsione di competenza	507.782,07	0,00	0,00	507.782,07	
		<i>di cui già impegnato*</i>		0,00	0,00	0,00	
		<i>a fondo pluriennale vincolato</i>		0,00	0,00	0,00	
		previsione di cassa	652.065,65	0,00	0,00	652.065,65	
Totale Programma	01	Polizia locale e amministrativa					
		previsione di competenza	832.773,36	0,00	0,00	832.773,36	
		<i>di cui già impegnato*</i>		0,00	0,00	0,00	
		<i>a fondo pluriennale vincolato</i>		0,00	0,00	0,00	
		previsione di cassa	1.085.442,66	0,00	0,00	1.085.442,66	
0302	Programma	02	Sistema integrato di sicurezza urbana				
	Titolo 1	Spese correnti					
	35500/1	STUDI,RICERCHE PER LA SICUREZZA STRADALE-F.C 7100.7200					
		previsione di competenza	15.000,00	0,00	0,00	15.000,00	GUERRINI SAMUELE
		<i>di cui già impegnato*</i>	0,00	0,00	0,00	0,00	
		<i>a fondo pluriennale vincolato</i>		0,00	0,00	0,00	
		previsione di cassa	15.000,00	0,00	0,00	15.000,00	
	35500/29	SEGNALETICA STRADALE COMPLEMENTARE LLPP FC 7100 - 7200					
		previsione di competenza	0,00	0,00	0,00	0,00	GUERRINI SAMUELE
		<i>di cui già impegnato*</i>	0,00	0,00	0,00	0,00	
		<i>a fondo pluriennale vincolato</i>		0,00	0,00	0,00	
		previsione di cassa		0,00	0,00	0,00	
Totale Titolo	1	Spese correnti					
		previsione di competenza	15.000,00	0,00	0,00	15.000,00	
		<i>di cui già impegnato*</i>		0,00	0,00	0,00	
		<i>a fondo pluriennale vincolato</i>		0,00	0,00	0,00	
		previsione di cassa	15.000,00	0,00	0,00	15.000,00	
Totale Programma	02	Sistema integrato di sicurezza urbana					
		previsione di competenza	15.000,00	0,00	0,00	15.000,00	
		<i>di cui già impegnato*</i>		0,00	0,00	0,00	
		<i>a fondo pluriennale vincolato</i>		0,00	0,00	0,00	
		previsione di cassa	15.000,00	0,00	0,00	15.000,00	
Totale MISSIONE 03		Ordine pubblico e sicurezza					
		previsione di competenza	847.773,36	0,00	0,00	847.773,36	
		<i>di cui già impegnato*</i>		0,00	0,00	0,00	
		<i>a fondo pluriennale vincolato</i>		0,00	0,00	0,00	
		previsione di cassa	1.100.442,66	0,00	0,00	1.100.442,66	



P.E.G. AGGIORNATO PER UNITA' ORGANIZZATIVA

SPESE

0102 - SERVIZIO MOBILITA'

MISSIONE, PROGRAMMA, TITOLO CAPITOLO	DENOMINAZIONE	PREVISIONI ANNO 2024	VARIAZIONI		SOMME RISULTANTI	RESPONSABILE	
			in aumento	in diminuzione			
<i>MISSIONE</i> 10	<i>Trasporti e diritto alla mobilità</i>						
1002 Programma 02	Trasporto pubblico locale						
Titolo 1	Spese correnti						
48680/0	SPESE PER CONTRATTI TRASPORTO PUBBLICO LOCALE	previsione di competenza <i>di cui già impegnato*</i> a fondo pluriennale vincolato	820.000,00 0,00	0,00 0,00	0,00 0,00	820.000,00 0,00	GUERRINI SAMUELE
		previsione di cassa	1.514.121,67	0,00	0,00	1.514.121,67	
Totale Titolo 1	Spese correnti	previsione di competenza <i>di cui già impegnato*</i> a fondo pluriennale vincolato	820.000,00 0,00	0,00 0,00	0,00 0,00	820.000,00 0,00	
		previsione di cassa	1.514.121,67	0,00	0,00	1.514.121,67	
Totale Programma 02	Trasporto pubblico locale	previsione di competenza <i>di cui già impegnato*</i> a fondo pluriennale vincolato	820.000,00 0,00	0,00 0,00	0,00 0,00	820.000,00 0,00	
		previsione di cassa	1.514.121,67	0,00	0,00	1.514.121,67	
1005 Programma 05	Viabilità e infrastrutture stradali						
Titolo 1	Spese correnti						
48414/0	FONDI STATO PER MOBILITA' SOSTENIBILE (FC 2851)	previsione di competenza <i>di cui già impegnato*</i> a fondo pluriennale vincolato	117.600,00 0,00	0,00 0,00	0,00 0,00	117.600,00 0,00	GUERRINI SAMUELE
		previsione di cassa	219.110,64	0,00	0,00	219.110,64	
48415/0	REIMPIEGO CONTRIBUTO MOBILITY MANAGEMENT - SERVIZI (FC 2852)	previsione di competenza <i>di cui già impegnato*</i> a fondo pluriennale vincolato	0,00 0,00	0,00 0,00	0,00 0,00	0,00 0,00	GUERRINI SAMUELE
		previsione di cassa	1.878,00	0,00	0,00	1.878,00	
48552/0	CANONI GESTIONE PARCHEGGI IN CONVENZIONE (FC 9168)	previsione di competenza <i>di cui già impegnato*</i> a fondo pluriennale vincolato	122.000,00 0,00	0,00 0,00	0,00 0,00	122.000,00 0,00	GUERRINI SAMUELE
		previsione di cassa	146.400,00	0,00	0,00	146.400,00	



P.E.G. AGGIORNATO PER UNITA' ORGANIZZATIVA

SPESE

0102 - SERVIZIO MOBILITA'

MISSIONE,PROGRAMMA,TITOLO CAPITOLO	DENOMINAZIONE		PREVISIONI ANNO 2024	VARIAZIONI		SOMME RISULTANTI	RESPONSABILE
				in aumento	in diminuzione		
Totale Titolo 1	Spese correnti	previsione di competenza <i>di cui già impegnato*</i> a fondo pluriennale vincolato	239.600,00	0,00 0,00 0,00	0,00 0,00 0,00	239.600,00 0,00 0,00	
		previsione di cassa	367.388,64	0,00	0,00	367.388,64	
Titolo 2	Spese in conto capitale						
72106/0	RIQ. VIABILITA MARINA DI GR - VIA ARGENTARIO,VIA DEL PARCO, VIA CAPRAIA (FC 13581)	previsione di competenza <i>di cui già impegnato*</i> a fondo pluriennale vincolato	0,00 0,00	0,00 0,00 0,00	0,00 0,00 0,00	0,00 0,00 0,00	GUERRINI SAMUELE
		previsione di cassa		0,00	0,00	0,00	
73019/0	FONDI STATO PER MOBILITA' SOSTENIBILE (FC 13061)	previsione di competenza <i>di cui già impegnato*</i> a fondo pluriennale vincolato	398.142,20 0,00	0,00 0,00 0,00	0,00 0,00 0,00	398.142,20 0,00 0,00	GUERRINI SAMUELE
		previsione di cassa	404.182,00	0,00	0,00	404.182,00	
73020/0	FONDI STATO PER MOBILITA' SOSTENIBILE (A VINC DA PA)	previsione di competenza <i>di cui già impegnato*</i> a fondo pluriennale vincolato	0,00 0,00	0,00 0,00 0,00	0,00 0,00 0,00	0,00 0,00 0,00	GUERRINI SAMUELE
		previsione di cassa		0,00	0,00	0,00	
73021/0	FONDI STATO PER MOBILITA' SOSTENIBILE (FC 13062)	previsione di competenza <i>di cui già impegnato*</i> a fondo pluriennale vincolato	94.124,69 0,00	0,00 0,00 0,00	0,00 0,00 0,00	94.124,69 0,00 0,00	GUERRINI SAMUELE
		previsione di cassa	94.214,69	0,00	0,00	94.214,69	
73170/0	FONDI REGIONALI PROGETTO INFO-MOBILITA' (FC 13300)	previsione di competenza <i>di cui già impegnato*</i> a fondo pluriennale vincolato	0,00 0,00	0,00 0,00 0,00	0,00 0,00 0,00	0,00 0,00 0,00	GUERRINI SAMUELE
		previsione di cassa		0,00	0,00	0,00	
73171/0	PROGETTO INFO-MOBILITA' (DISMISSIONI)	previsione di competenza <i>di cui già impegnato*</i> a fondo pluriennale vincolato	0,00 0,00	0,00 0,00 0,00	0,00 0,00 0,00	0,00 0,00 0,00	GUERRINI SAMUELE
		previsione di cassa		0,00	0,00	0,00	
73172/0	PROGETTO INFO-MOBILITA' (AVANZO AMM.NE LIBERO)	previsione di competenza <i>di cui già impegnato*</i> a fondo pluriennale vincolato	0,00 0,00	0,00 0,00 0,00	0,00 0,00 0,00	0,00 0,00 0,00	GUERRINI SAMUELE
		previsione di cassa		0,00	0,00	0,00	



P.E.G. AGGIORNATO PER UNITA' ORGANIZZATIVA

SPESE

0102 - SERVIZIO MOBILITA'

MISSIONE, PROGRAMMA, TITOLO CAPITOLO	DENOMINAZIONE		PREVISIONI ANNO 2024	VARIAZIONI		SOMME RISULTANTI	RESPONSABILE
				in aumento	in diminuzione		
		previsione di cassa		0,00	0,00	0,00	
73175/0	PROGETTO INFO-MOBILITA' (DPR 380/01)	previsione di competenza	0,00	0,00	0,00	0,00	GUERRINI SAMUELE
		<i>di cui già impegnato*</i>	0,00	0,00	0,00	0,00	
		<i>a fondo pluriennale vincolato</i>		0,00	0,00	0,00	
		previsione di cassa		0,00	0,00	0,00	
73320/0	BANDO PERIFERIE - PIANO URBANO MOBILITA' (FC 13558)	previsione di competenza	0,00	0,00	0,00	0,00	GUERRINI SAMUELE
		<i>di cui già impegnato*</i>	0,00	0,00	0,00	0,00	
		<i>a fondo pluriennale vincolato</i>		0,00	0,00	0,00	
		previsione di cassa	43.071,02	0,00	0,00	43.071,02	
Totale Titolo	2 Spese in conto capitale	previsione di competenza	492.266,89	0,00	0,00	492.266,89	
		<i>di cui già impegnato*</i>		0,00	0,00	0,00	
		<i>a fondo pluriennale vincolato</i>		0,00	0,00	0,00	
		previsione di cassa	541.467,71	0,00	0,00	541.467,71	
Totale Programma	05 Viabilità e infrastrutture stradali	previsione di competenza	731.866,89	0,00	0,00	731.866,89	
		<i>di cui già impegnato*</i>		0,00	0,00	0,00	
		<i>a fondo pluriennale vincolato</i>		0,00	0,00	0,00	
		previsione di cassa	908.856,35	0,00	0,00	908.856,35	
Totale MISSIONE 10	Trasporti e diritto alla mobilità	previsione di competenza	1.551.866,89	0,00	0,00	1.551.866,89	
		<i>di cui già impegnato*</i>		0,00	0,00	0,00	
		<i>a fondo pluriennale vincolato</i>		0,00	0,00	0,00	
		previsione di cassa	2.422.978,02	0,00	0,00	2.422.978,02	
Totale UO 0102	SERVIZIO MOBILITA'	previsione di competenza	2.399.640,25	0,00	0,00	2.399.640,25	
		<i>di cui già impegnato*</i>		0,00	0,00	0,00	
		<i>a fondo pluriennale vincolato</i>		0,00	0,00	0,00	
		previsione di cassa	3.523.429,67	0,00	0,00	3.523.429,67	



**P.E.G. AGGIORNATO PER UNITA' ORGANIZZATIVA
SPESE**

0099 - SERVIZIO GESTIONE ECONOMICA E PREVIDENZIALE DEL PERSONALE

MISSIONE,PROGRAMMA,TITOLO CAPITOLO	DENOMINAZIONE	PREVISIONI ANNO 2024	VARIAZIONI		SOMME RISULTANTI	RESPONSABILE	
			in aumento	in diminuzione			
<i>MISSIONE</i>	<i>01</i>	<i>Servizi istituzionali, generali e di gestione</i>					
0101	Programma 01	Organi istituzionali					
Titolo 1	Spese correnti						
30010/0	INDENNITA'DI CARICA AMMINISTRATORI COMUNALI	previsione di competenza <i>di cui già impegnato*</i> <i>a fondo pluriennale vincolato</i> previsione di cassa	724.500,00 0,00 0,00 780.410,76	0,00 0,00 0,00 0,00	0,00 0,00 0,00 0,00	724.500,00 0,00 0,00 780.410,76	CIUCCHI SIMONE
30015/0	RIMBORSO ONERI AMMINISTRATORI AI RELATIVI DATORI DI LAVORO	previsione di competenza <i>di cui già impegnato*</i> <i>a fondo pluriennale vincolato</i> previsione di cassa	34.000,00 0,00 0,00 152.101,29	0,00 0,00 0,00 0,00	0,00 0,00 0,00 0,00	34.000,00 0,00 0,00 152.101,29	CIUCCHI SIMONE
30070/1	COMPETENZE PERSONALE STAFF SINDACO E SEGRETERIA ASSESSORATI	previsione di competenza <i>di cui già impegnato*</i> <i>a fondo pluriennale vincolato</i> previsione di cassa	358.400,00 0,00 0,00 415.807,32	0,00 0,00 0,00 0,00	0,00 0,00 0,00 0,00	358.400,00 0,00 0,00 415.807,32	CIUCCHI SIMONE
30070/2	ONERI RIFLESSI PERSONALE STAFF SINDACO E SEGRETERIA ASSESSORATI	previsione di competenza <i>di cui già impegnato*</i> <i>a fondo pluriennale vincolato</i> previsione di cassa	106.500,00 0,00 0,00 121.328,25	0,00 0,00 0,00 0,00	0,00 0,00 0,00 0,00	106.500,00 0,00 0,00 121.328,25	CIUCCHI SIMONE
30070/3	CONTRIBUTI FIGURATIVI PERSONALE STAFF SINDACO E SEGRETERIA ASSESSORI	previsione di competenza <i>di cui già impegnato*</i> <i>a fondo pluriennale vincolato</i> previsione di cassa	0,00 0,00 0,00 0,00	0,00 0,00 0,00 0,00	0,00 0,00 0,00 0,00	0,00 0,00 0,00 0,00	CIUCCHI SIMONE
30070/4	INDENNITA' E ALTRI COMPENSI PERSONALE STAFF SINDACO	previsione di competenza <i>di cui già impegnato*</i> <i>a fondo pluriennale vincolato</i> previsione di cassa	22.500,00 0,00 0,00 25.351,09	0,00 0,00 0,00 0,00	0,00 0,00 0,00 0,00	22.500,00 0,00 0,00 25.351,09	CIUCCHI SIMONE
30074/0	SALARIO ACCESSORIO PERSONALE STAFF SINDACO E GIUNTA	previsione di competenza	0,00	0,00	0,00	0,00	CIUCCHI SIMONE



**P.E.G. AGGIORNATO PER UNITA' ORGANIZZATIVA
SPESE**

0099 - SERVIZIO GESTIONE ECONOMICA E PREVIDENZIALE DEL PERSONALE

MISSIONE,PROGRAMMA,TITOLO CAPITOLO	DENOMINAZIONE		PREVISIONI ANNO 2024	VARIAZIONI		SOMME RISULTANTI	RESPONSABILE
				in aumento	in diminuzione		
		<i>di cui già impegnato*</i>	0,00	0,00	0,00	0,00	
		<i>a fondo pluriennale vincolato</i>		0,00	0,00	0,00	
		previsione di cassa		0,00	0,00	0,00	
30086/0	IRAP ORGANI ISTITUZIONALI	previsione di competenza	94.900,00	0,00	0,00	94.900,00	CIUCCHI SIMONE
		<i>di cui già impegnato*</i>	0,00	0,00	0,00	0,00	
		<i>a fondo pluriennale vincolato</i>		0,00	0,00	0,00	
		previsione di cassa	101.258,46	0,00	0,00	101.258,46	
30250/1	COMPETENZE LORDE PERSONALE AFFARI ISTITUZIONALI	previsione di competenza	0,00	0,00	0,00	0,00	CIUCCHI SIMONE
		<i>di cui già impegnato*</i>	0,00	0,00	0,00	0,00	
		<i>a fondo pluriennale vincolato</i>		0,00	0,00	0,00	
		previsione di cassa		0,00	0,00	0,00	
30250/2	ONERI RIFLESSI PERSONALE AFFARI ISTITUZIONALI	previsione di competenza	0,00	0,00	0,00	0,00	CIUCCHI SIMONE
		<i>di cui già impegnato*</i>	0,00	0,00	0,00	0,00	
		<i>a fondo pluriennale vincolato</i>		0,00	0,00	0,00	
		previsione di cassa		0,00	0,00	0,00	
30250/3	CONTRIBUTI FIGURATIVI PERSONALE AFFARI ISTITUZIONALI	previsione di competenza	0,00	0,00	0,00	0,00	CIUCCHI SIMONE
		<i>di cui già impegnato*</i>	0,00	0,00	0,00	0,00	
		<i>a fondo pluriennale vincolato</i>		0,00	0,00	0,00	
		previsione di cassa		0,00	0,00	0,00	
30440/0	CONTRIBUTI PREVIDENZIALI ASSISTENZIALI E ASSICURATIVI	previsione di competenza	10.000,00	0,00	0,00	10.000,00	CIUCCHI SIMONE
		<i>di cui già impegnato*</i>	0,00	0,00	0,00	0,00	
		<i>a fondo pluriennale vincolato</i>		0,00	0,00	0,00	
		previsione di cassa	10.000,00	0,00	0,00	10.000,00	
50950/0	SERVIZIO MENSA PERSONALE AFFARI GENERALI E DI SUPPORTO	previsione di competenza	105.000,00	0,00	0,00	105.000,00	CIUCCHI SIMONE
		<i>di cui già impegnato*</i>	34.986,95	0,00	0,00	34.986,95	
		<i>a fondo pluriennale vincolato</i>		0,00	0,00	0,00	
		previsione di cassa	105.000,00	0,00	0,00	105.000,00	
Totale Titolo	1	Spese correnti	1.455.800,00	0,00	0,00	1.455.800,00	
		<i>di cui già impegnato*</i>	34.986,95	0,00	0,00	34.986,95	
		<i>a fondo pluriennale vincolato</i>		0,00	0,00	0,00	
		previsione di cassa	1.711.257,17	0,00	0,00	1.711.257,17	



**P.E.G. AGGIORNATO PER UNITA' ORGANIZZATIVA
SPESE**

0099 - SERVIZIO GESTIONE ECONOMICA E PREVIDENZIALE DEL PERSONALE

MISSIONE,PROGRAMMA,TITOLO CAPITOLO	DENOMINAZIONE		PREVISIONI ANNO 2024	VARIAZIONI		SOMME RISULTANTI	RESPONSABILE	
				in aumento	in diminuzione			
Totale Programma	01	Organi istituzionali	previsione di competenza	1.455.800,00	0,00	0,00	1.455.800,00	
			<i>di cui già impegnato*</i>	34.986,95	0,00	0,00	34.986,95	
			<i>a fondo pluriennale vincolato</i>	0,00	0,00	0,00	0,00	
			previsione di cassa	1.711.257,17	0,00	0,00	1.711.257,17	
0102	Programma	02	Segreteria generale					
Titolo 1			Spese correnti					
30100/1			COMPETENZE LORDE PERSONALE SEGRETERIA E CONTRATTI	previsione di competenza	883.400,00	0,00	0,00	883.400,00
			<i>di cui già impegnato*</i>	0,00	0,00	0,00	0,00	
			<i>a fondo pluriennale vincolato</i>	0,00	0,00	0,00	0,00	
			previsione di cassa	1.074.428,22	0,00	0,00	1.074.428,22	
30100/2			ONERI RIFLESSI PERSONALE SEGRETERIAE CONTRATTI	previsione di competenza	293.300,00	0,00	0,00	293.300,00
			<i>di cui già impegnato*</i>	0,00	0,00	0,00	0,00	
			<i>a fondo pluriennale vincolato</i>	0,00	0,00	0,00	0,00	
			previsione di cassa	373.601,25	0,00	0,00	373.601,25	
30100/3			CONTRIBUTI FIGURATIVI PERSONALE SEGRETERIA E CONTRATTI	previsione di competenza	700,00	0,00	0,00	700,00
			<i>di cui già impegnato*</i>	0,00	0,00	0,00	0,00	
			<i>a fondo pluriennale vincolato</i>	0,00	0,00	0,00	0,00	
			previsione di cassa	757,57	0,00	0,00	757,57	
30100/4			INDENNITA' E ALTRI COMPENSI PERSONALE SEGRETERIA E CONTRATTI	previsione di competenza	154.000,00	0,00	0,00	154.000,00
			<i>di cui già impegnato*</i>	0,00	0,00	0,00	0,00	
			<i>a fondo pluriennale vincolato</i>	0,00	0,00	0,00	0,00	
			previsione di cassa	177.633,19	0,00	0,00	177.633,19	
30104/0			SALARIO ACCESSORIO PERSONALE SERVIZI GENERALI	previsione di competenza	0,00	0,00	0,00	0,00
			<i>di cui già impegnato*</i>	0,00	0,00	0,00	0,00	
			<i>a fondo pluriennale vincolato</i>	0,00	0,00	0,00	0,00	
			previsione di cassa	0,00	0,00	0,00	0,00	
30265/0			SALARIO ACCESSORIO PERSONALE CONTRATTI	previsione di competenza	0,00	0,00	0,00	0,00
			<i>di cui già impegnato*</i>	0,00	0,00	0,00	0,00	
			<i>a fondo pluriennale vincolato</i>	0,00	0,00	0,00	0,00	
			previsione di cassa	0,00	0,00	0,00	0,00	
30275/0			IRAP SEGRETERIA	previsione di competenza	70.200,00	0,00	0,00	70.200,00



**P.E.G. AGGIORNATO PER UNITA' ORGANIZZATIVA
SPESE**

0099 - SERVIZIO GESTIONE ECONOMICA E PREVIDENZIALE DEL PERSONALE

MISSIONE,PROGRAMMA,TITOLO CAPITOLO	DENOMINAZIONE		PREVISIONI ANNO 2024	VARIAZIONI		SOMME RISULTANTI	RESPONSABILE
				in aumento	in diminuzione		
		<i>di cui già impegnato*</i>	0,00	0,00	0,00	0,00	
		<i>a fondo pluriennale vincolato</i>		0,00	0,00	0,00	
		previsione di cassa	86.347,44	0,00	0,00	86.347,44	
30650/1	COMPETENZE LORDE PERSONALE UFFICIO CONTRATTI	previsione di competenza	0,00	0,00	0,00	0,00	CIUCCHI SIMONE
		<i>di cui già impegnato*</i>	0,00	0,00	0,00	0,00	
		<i>a fondo pluriennale vincolato</i>		0,00	0,00	0,00	
		previsione di cassa		0,00	0,00	0,00	
30650/2	ONERI RIFLESSI PERSONALE UFFICIO CONTRATTI	previsione di competenza	0,00	0,00	0,00	0,00	CIUCCHI SIMONE
		<i>di cui già impegnato*</i>	0,00	0,00	0,00	0,00	
		<i>a fondo pluriennale vincolato</i>		0,00	0,00	0,00	
		previsione di cassa		0,00	0,00	0,00	
30650/3	CONTRIBUTI FIGURATIVI PERSONALE UFFICIO CONTRATTI	previsione di competenza	0,00	0,00	0,00	0,00	CIUCCHI SIMONE
		<i>di cui già impegnato*</i>	0,00	0,00	0,00	0,00	
		<i>a fondo pluriennale vincolato</i>		0,00	0,00	0,00	
		previsione di cassa		0,00	0,00	0,00	
31955/0	FONDO PER LA MOBILITA' DEI SEGRETARI COMUNALI	previsione di competenza	0,00	0,00	0,00	0,00	CIUCCHI SIMONE
		<i>di cui già impegnato*</i>	0,00	0,00	0,00	0,00	
		<i>a fondo pluriennale vincolato</i>		0,00	0,00	0,00	
		previsione di cassa		0,00	0,00	0,00	
Totale Titolo	1 Spese correnti	previsione di competenza	1.401.600,00	0,00	0,00	1.401.600,00	
		<i>di cui già impegnato*</i>		0,00	0,00	0,00	
		<i>a fondo pluriennale vincolato</i>		0,00	0,00	0,00	
		previsione di cassa	1.712.767,67	0,00	0,00	1.712.767,67	
Totale Programma	02 Segreteria generale	previsione di competenza	1.401.600,00	0,00	0,00	1.401.600,00	
		<i>di cui già impegnato*</i>		0,00	0,00	0,00	
		<i>a fondo pluriennale vincolato</i>		0,00	0,00	0,00	
		previsione di cassa	1.712.767,67	0,00	0,00	1.712.767,67	
0103 Programma	03 Gestione economica, finanziaria, programmazione e provveditorato						
Titolo 1	Spese correnti						
30962/0	SALARIO ACCESSORIO PERSONALE PROVVEDITORATO, APPALTI E CONTRATTI	previsione di competenza	0,00	0,00	0,00	0,00	CIUCCHI SIMONE
		<i>di cui già impegnato*</i>	0,00	0,00	0,00	0,00	
		<i>a fondo pluriennale vincolato</i>		0,00	0,00	0,00	
		previsione di cassa		0,00	0,00	0,00	



**P.E.G. AGGIORNATO PER UNITA' ORGANIZZATIVA
SPESE**

0099 - SERVIZIO GESTIONE ECONOMICA E PREVIDENZIALE DEL PERSONALE

MISSIONE,PROGRAMMA,TITOLO CAPITOLO	DENOMINAZIONE		PREVISIONI ANNO 2024	VARIAZIONI		SOMME RISULTANTI	RESPONSABILE
				in aumento	in diminuzione		
31060/1	COMPETENZE LORDE PERSONALE PROVVEDITORATO	previsione di competenza	413.100,00	0,00	0,00	413.100,00	CIUCCHI SIMONE
		<i>di cui già impegnato*</i>	0,00	0,00	0,00	0,00	
		<i>a fondo pluriennale vincolato</i>		0,00	0,00	0,00	
		previsione di cassa	475.325,12	0,00	0,00	475.325,12	
31060/2	ONERI RIFLESSI PERSONALE PROVVEDITORATO	previsione di competenza	130.600,00	0,00	0,00	130.600,00	CIUCCHI SIMONE
		<i>di cui già impegnato*</i>	0,00	0,00	0,00	0,00	
		<i>a fondo pluriennale vincolato</i>		0,00	0,00	0,00	
		previsione di cassa	155.661,52	0,00	0,00	155.661,52	
31060/3	CONTRIBUTI FIGURATIVI PERSONALE PROVVEDITORATO	previsione di competenza	0,00	0,00	0,00	0,00	CIUCCHI SIMONE
		<i>di cui già impegnato*</i>	0,00	0,00	0,00	0,00	
		<i>a fondo pluriennale vincolato</i>		0,00	0,00	0,00	
		previsione di cassa		0,00	0,00	0,00	
31060/4	INDENNITA' E ALTRI COMPENSI PERSONALE PROVVEDITORATO	previsione di competenza	33.000,00	0,00	0,00	33.000,00	CIUCCHI SIMONE
		<i>di cui già impegnato*</i>	0,00	0,00	0,00	0,00	
		<i>a fondo pluriennale vincolato</i>		0,00	0,00	0,00	
		previsione di cassa	37.249,91	0,00	0,00	37.249,91	
31075/0	SALARIO ACCESSORIO PERSONALE SERVIZIO FINANZIARIO	previsione di competenza	0,00	0,00	0,00	0,00	CIUCCHI SIMONE
		<i>di cui già impegnato*</i>	0,00	0,00	0,00	0,00	
		<i>a fondo pluriennale vincolato</i>		0,00	0,00	0,00	
		previsione di cassa		0,00	0,00	0,00	
31085/0	IRAP SERVIZIO FINANZIARIO E PROVVEDITORATO	previsione di competenza	66.300,00	0,00	0,00	66.300,00	CIUCCHI SIMONE
		<i>di cui già impegnato*</i>	0,00	0,00	0,00	0,00	
		<i>a fondo pluriennale vincolato</i>		0,00	0,00	0,00	
		previsione di cassa	75.113,15	0,00	0,00	75.113,15	
32930/1	COMPETENZE LORDE PERSONALE SERVIZIO FINANZIARIO	previsione di competenza	315.400,00	0,00	0,00	315.400,00	CIUCCHI SIMONE
		<i>di cui già impegnato*</i>	0,00	0,00	0,00	0,00	
		<i>a fondo pluriennale vincolato</i>		0,00	0,00	0,00	
		previsione di cassa	368.250,44	0,00	0,00	368.250,44	
32930/2	ONERI RIFLESSI PERSONALE SERVIZIO FINANZIARIO	previsione di competenza	112.800,00	0,00	0,00	112.800,00	CIUCCHI SIMONE
		<i>di cui già impegnato*</i>	0,00	0,00	0,00	0,00	
		<i>a fondo pluriennale vincolato</i>		0,00	0,00	0,00	
		previsione di cassa	131.010,24	0,00	0,00	131.010,24	



**P.E.G. AGGIORNATO PER UNITA' ORGANIZZATIVA
SPESE**

0099 - SERVIZIO GESTIONE ECONOMICA E PREVIDENZIALE DEL PERSONALE

MISSIONE, PROGRAMMA, TITOLO CAPITOLO	DENOMINAZIONE		PREVISIONI ANNO 2024	VARIAZIONI		SOMME RISULTANTI	RESPONSABILE
				in aumento	in diminuzione		
32930/3	CONTRIBUTI FIGURATIVI PERSONALE SERVIZIO FINANZIARIO	previsione di competenza	400,00	0,00	0,00	400,00	CIUCCHI SIMONE
		<i>di cui già impegnato*</i>	0,00	0,00	0,00	0,00	
		<i>a fondo pluriennale vincolato</i>		0,00	0,00	0,00	
		previsione di cassa	428,92	0,00	0,00	428,92	
32930/4	INDENNITA' E ALTRI COMPENSI PERSONALE SERVIZIO FINANZIARIO	previsione di competenza	77.600,00	0,00	0,00	77.600,00	CIUCCHI SIMONE
		<i>di cui già impegnato*</i>	0,00	0,00	0,00	0,00	
		<i>a fondo pluriennale vincolato</i>		0,00	0,00	0,00	
		previsione di cassa	86.845,20	0,00	0,00	86.845,20	
32946/0	COMPENSI NUCLEO DI VALUTAZIONE	previsione di competenza	25.000,00	0,00	0,00	25.000,00	CIUCCHI SIMONE
		<i>di cui già impegnato*</i>	0,00	0,00	0,00	0,00	
		<i>a fondo pluriennale vincolato</i>		0,00	0,00	0,00	
		previsione di cassa	71.204,54	0,00	0,00	71.204,54	
32961/0	SALARIO ACCESSORIO PERSONALE PROVVEDITORATO, APPALTI E CONTRATTI	previsione di competenza	0,00	0,00	0,00	0,00	CIUCCHI SIMONE
		<i>di cui già impegnato*</i>	0,00	0,00	0,00	0,00	
		<i>a fondo pluriennale vincolato</i>		0,00	0,00	0,00	
		previsione di cassa		0,00	0,00	0,00	
Totale Titolo	1	Spese correnti					
		previsione di competenza	1.174.200,00	0,00	0,00	1.174.200,00	
		<i>di cui già impegnato*</i>		0,00	0,00	0,00	
		<i>a fondo pluriennale vincolato</i>		0,00	0,00	0,00	
		previsione di cassa	1.401.089,04	0,00	0,00	1.401.089,04	
Totale Programma	03	Gestione economica, finanziaria, programmazione e provveditorato					
		previsione di competenza	1.174.200,00	0,00	0,00	1.174.200,00	
		<i>di cui già impegnato*</i>		0,00	0,00	0,00	
		<i>a fondo pluriennale vincolato</i>		0,00	0,00	0,00	
		previsione di cassa	1.401.089,04	0,00	0,00	1.401.089,04	
0104	Programma	04	Gestione delle entrate tributarie e servizi fiscali				
	Titolo 1	Spese correnti					
34500/1	COMPETENZE LORDE PERSONALE SERVIZIO TRIBUTI	previsione di competenza	560.000,00	0,00	0,00	560.000,00	CIUCCHI SIMONE
		<i>di cui già impegnato*</i>	0,00	0,00	0,00	0,00	
		<i>a fondo pluriennale vincolato</i>		0,00	0,00	0,00	
		previsione di cassa	667.784,09	0,00	0,00	667.784,09	
34500/2	ONERI RIFLESSI PERSONALE SERVIZIO TRIBUTI	previsione di competenza	172.800,00	0,00	0,00	172.800,00	CIUCCHI SIMONE
		<i>di cui già impegnato*</i>	0,00	0,00	0,00	0,00	



P.E.G. AGGIORNATO PER UNITA' ORGANIZZATIVA

SPESE

0099 - SERVIZIO GESTIONE ECONOMICA E PREVIDENZIALE DEL PERSONALE

MISSIONE,PROGRAMMA,TITOLO CAPITOLO	DENOMINAZIONE		PREVISIONI ANNO 2024	VARIAZIONI		SOMME RISULTANTI	RESPONSABILE
				in aumento	in diminuzione		
		<i>a fondo pluriennale vincolato</i>		0,00	0,00	0,00	
		previsione di cassa	207.450,93	0,00	0,00	207.450,93	
34500/3	CONTRIBUTI FIGURATIVI PERSONALE SERVIZIO TRIBUTI	previsione di competenza	0,00	0,00	0,00	0,00	CIUCCHI SIMONE
		<i>di cui già impegnato*</i>	0,00	0,00	0,00	0,00	
		<i>a fondo pluriennale vincolato</i>		0,00	0,00	0,00	
		previsione di cassa		0,00	0,00	0,00	
34500/4	INDENNITA' E ALTRI COMPENSI PERSONALE SERVIZIO TRIBUTI	previsione di competenza	23.000,00	0,00	0,00	23.000,00	CIUCCHI SIMONE
		<i>di cui già impegnato*</i>	0,00	0,00	0,00	0,00	
		<i>a fondo pluriennale vincolato</i>		0,00	0,00	0,00	
		previsione di cassa	25.805,39	0,00	0,00	25.805,39	
34560/0	SALARIO ACCESSORIO PERSONALE SERVIZIO TRIBUTI	previsione di competenza	0,00	0,00	0,00	0,00	CIUCCHI SIMONE
		<i>di cui già impegnato*</i>	0,00	0,00	0,00	0,00	
		<i>a fondo pluriennale vincolato</i>		0,00	0,00	0,00	
		previsione di cassa		0,00	0,00	0,00	
34610/0	IRAP FINANZE E TRIBUTI	previsione di competenza	46.100,00	0,00	0,00	46.100,00	CIUCCHI SIMONE
		<i>di cui già impegnato*</i>	0,00	0,00	0,00	0,00	
		<i>a fondo pluriennale vincolato</i>		0,00	0,00	0,00	
		previsione di cassa	56.329,97	0,00	0,00	56.329,97	
Totale Titolo	1 Spese correnti	previsione di competenza	801.900,00	0,00	0,00	801.900,00	
		<i>di cui già impegnato*</i>		0,00	0,00	0,00	
		<i>a fondo pluriennale vincolato</i>		0,00	0,00	0,00	
		previsione di cassa	957.370,38	0,00	0,00	957.370,38	
Totale Programma	04 Gestione delle entrate tributarie e servizi fiscali	previsione di competenza	801.900,00	0,00	0,00	801.900,00	
		<i>di cui già impegnato*</i>		0,00	0,00	0,00	
		<i>a fondo pluriennale vincolato</i>		0,00	0,00	0,00	
		previsione di cassa	957.370,38	0,00	0,00	957.370,38	
0105 Programma	05 Gestione dei beni demaniali e patrimoniali						
Titolo 1	Spese correnti						
34300/1	COMPETENZE LORDE PERSONALE SERVIZIO PATRIMONIO	previsione di competenza	358.100,00	0,00	0,00	358.100,00	CIUCCHI SIMONE
		<i>di cui già impegnato*</i>	0,00	0,00	0,00	0,00	
		<i>a fondo pluriennale vincolato</i>		0,00	0,00	0,00	
		previsione di cassa	416.385,29	0,00	0,00	416.385,29	



**P.E.G. AGGIORNATO PER UNITA' ORGANIZZATIVA
SPESE**

0099 - SERVIZIO GESTIONE ECONOMICA E PREVIDENZIALE DEL PERSONALE

MISSIONE,PROGRAMMA,TITOLO CAPITOLO	DENOMINAZIONE		PREVISIONI ANNO 2024	VARIAZIONI		SOMME RISULTANTI	RESPONSABILE
				in aumento	in diminuzione		
34300/2	ONERI RIFLESSI PERSONALE SERVIZIO PATRIMONIO	previsione di competenza <i>di cui già impegnato*</i> a fondo pluriennale vincolato previsione di cassa	112.800,00 0,00 0,00 131.871,93	0,00 0,00 0,00 0,00	0,00 0,00 0,00 0,00	112.800,00 0,00 0,00 131.871,93	CIUCCHI SIMONE
34300/3	CONTRIBUTI FIGURATIVI PERSONALE SERVIZIO PATRIMONIO	previsione di competenza <i>di cui già impegnato*</i> a fondo pluriennale vincolato previsione di cassa	0,00 0,00 0,00 0,00	0,00 0,00 0,00 0,00	0,00 0,00 0,00 0,00	0,00 0,00 0,00 0,00	CIUCCHI SIMONE
34300/4	INDENNITA' E ALTRI COMPENSI PERSONALE SERVIZIO PATRIMONIO	previsione di competenza <i>di cui già impegnato*</i> a fondo pluriennale vincolato previsione di cassa	37.000,00 0,00 0,00 42.298,91	0,00 0,00 0,00 0,00	0,00 0,00 0,00 0,00	37.000,00 0,00 0,00 42.298,91	CIUCCHI SIMONE
34355/0	SALARIO ACCESSORIO PERSONALE SERVIZIO PATRIMONIO	previsione di competenza <i>di cui già impegnato*</i> a fondo pluriennale vincolato previsione di cassa	0,00 0,00 0,00 0,00	0,00 0,00 0,00 0,00	0,00 0,00 0,00 0,00	0,00 0,00 0,00 0,00	CIUCCHI SIMONE
34370/0	IRAP PATRIMONIO	previsione di competenza <i>di cui già impegnato*</i> a fondo pluriennale vincolato previsione di cassa	32.000,00 0,00 0,00 37.107,56	0,00 0,00 0,00 0,00	0,00 0,00 0,00 0,00	32.000,00 0,00 0,00 37.107,56	CIUCCHI SIMONE
Totale Titolo	1	Spese correnti	previsione di competenza <i>di cui già impegnato*</i> a fondo pluriennale vincolato previsione di cassa	539.900,00 0,00 0,00 627.663,69	0,00 0,00 0,00 0,00	539.900,00 0,00 0,00 627.663,69	
Totale Programma	05	Gestione dei beni demaniali e patrimoniali	previsione di competenza <i>di cui già impegnato*</i> a fondo pluriennale vincolato previsione di cassa	539.900,00 0,00 0,00 627.663,69	0,00 0,00 0,00 0,00	539.900,00 0,00 0,00 627.663,69	
0106	Programma	06	Ufficio tecnico				
Titolo 1		Spese correnti					
33000/1	COMPETENZE LORDE PERSONALE LAVORI PUBBLICI	previsione di competenza <i>di cui già impegnato*</i> a fondo pluriennale vincolato	1.411.700,00 0,00 0,00	0,00 0,00 0,00	0,00 0,00 0,00	1.411.700,00 0,00 0,00	CIUCCHI SIMONE



**P.E.G. AGGIORNATO PER UNITA' ORGANIZZATIVA
SPESE**

0099 - SERVIZIO GESTIONE ECONOMICA E PREVIDENZIALE DEL PERSONALE

MISSIONE,PROGRAMMA,TITOLO CAPITOLO	DENOMINAZIONE		PREVISIONI ANNO 2024	VARIAZIONI		SOMME RISULTANTI	RESPONSABILE
				in aumento	in diminuzione		
		previsione di cassa	1.678.318,89	0,00	0,00	1.678.318,89	
33000/2	ONERI RIFLESSI PERSONALE LAVORI PUBBLICI	previsione di competenza	487.600,00	0,00	0,00	487.600,00	CIUCCHI SIMONE
		<i>di cui già impegnato*</i>	0,00	0,00	0,00	0,00	
		<i>a fondo pluriennale vincolato</i>		0,00	0,00	0,00	
		previsione di cassa	586.589,14	0,00	0,00	586.589,14	
33000/3	CONTRIBUTI FIGURATIVI PERSONALE LAVORI PUBBLICI	previsione di competenza	0,00	0,00	0,00	0,00	CIUCCHI SIMONE
		<i>di cui già impegnato*</i>	0,00	0,00	0,00	0,00	
		<i>a fondo pluriennale vincolato</i>		0,00	0,00	0,00	
		previsione di cassa		0,00	0,00	0,00	
33000/4	INDENNITA' E ALTRI COMPENSI PERSONALE LAVORI PUBBLICI	previsione di competenza	221.500,00	0,00	0,00	221.500,00	CIUCCHI SIMONE
		<i>di cui già impegnato*</i>	0,00	0,00	0,00	0,00	
		<i>a fondo pluriennale vincolato</i>		0,00	0,00	0,00	
		previsione di cassa	394.377,48	0,00	0,00	394.377,48	
33115/0	IRAP UFFICI TECNICI	previsione di competenza	139.200,00	0,00	0,00	139.200,00	CIUCCHI SIMONE
		<i>di cui già impegnato*</i>	0,00	0,00	0,00	0,00	
		<i>a fondo pluriennale vincolato</i>		0,00	0,00	0,00	
		previsione di cassa	166.378,26	0,00	0,00	166.378,26	
33180/1	COMPETENZE LORDE PERSONALE SERVIZIO MANUTENZIONI	previsione di competenza	0,00	0,00	0,00	0,00	CIUCCHI SIMONE
		<i>di cui già impegnato*</i>	0,00	0,00	0,00	0,00	
		<i>a fondo pluriennale vincolato</i>		0,00	0,00	0,00	
		previsione di cassa		0,00	0,00	0,00	
33180/2	ONERI RIFLESSI PERSONALE SERVIZIO MANUTENZIONI	previsione di competenza	0,00	0,00	0,00	0,00	CIUCCHI SIMONE
		<i>di cui già impegnato*</i>	0,00	0,00	0,00	0,00	
		<i>a fondo pluriennale vincolato</i>		0,00	0,00	0,00	
		previsione di cassa		0,00	0,00	0,00	
33180/3	CONTRIBUTI FIGURATIVI PERSONALE MANUTENZIONI	previsione di competenza	0,00	0,00	0,00	0,00	CIUCCHI SIMONE
		<i>di cui già impegnato*</i>	0,00	0,00	0,00	0,00	
		<i>a fondo pluriennale vincolato</i>		0,00	0,00	0,00	
		previsione di cassa		0,00	0,00	0,00	
33185/0	SALARIO ACCESSORIO PERSONALE LAVORI PUBBLICI	previsione di competenza	0,00	0,00	0,00	0,00	CIUCCHI SIMONE
		<i>di cui già impegnato*</i>	0,00	0,00	0,00	0,00	
		<i>a fondo pluriennale vincolato</i>		0,00	0,00	0,00	



P.E.G. AGGIORNATO PER UNITA' ORGANIZZATIVA

SPESE

0099 - SERVIZIO GESTIONE ECONOMICA E PREVIDENZIALE DEL PERSONALE

MISSIONE,PROGRAMMA,TITOLO CAPITOLO	DENOMINAZIONE		PREVISIONI ANNO 2024	VARIAZIONI		SOMME RISULTANTI	RESPONSABILE
				in aumento	in diminuzione		
		previsione di cassa		0,00	0,00	0,00	
Totale Titolo	1	Spese correnti					
		previsione di competenza	2.260.000,00	0,00	0,00	2.260.000,00	
		<i>di cui già impegnato*</i>		0,00	0,00	0,00	
		<i>a fondo pluriennale vincolato</i>		0,00	0,00	0,00	
		previsione di cassa	2.825.663,77	0,00	0,00	2.825.663,77	
Totale Programma	06	Ufficio tecnico					
		previsione di competenza	2.260.000,00	0,00	0,00	2.260.000,00	
		<i>di cui già impegnato*</i>		0,00	0,00	0,00	
		<i>a fondo pluriennale vincolato</i>		0,00	0,00	0,00	
		previsione di cassa	2.825.663,77	0,00	0,00	2.825.663,77	
0107	Programma	07					
		Elezioni e consultazioni popolari - Anagrafe e stato civile					
	Titolo 1	Spese correnti					
	32185/0	IRAP DEMOGRAFICI					
		previsione di competenza	49.600,00	0,00	0,00	49.600,00	CIUCCHI SIMONE
		<i>di cui già impegnato*</i>	0,00	0,00	0,00	0,00	
		<i>a fondo pluriennale vincolato</i>		0,00	0,00	0,00	
		previsione di cassa	60.932,82	0,00	0,00	60.932,82	
	32188/0	IRAP PERSONALE PER CONSULTAZIONI ELETTORALI					
		previsione di competenza	0,00	0,00	0,00	0,00	CIUCCHI SIMONE
		<i>di cui già impegnato*</i>	0,00	0,00	0,00	0,00	
		<i>a fondo pluriennale vincolato</i>		0,00	0,00	0,00	
		previsione di cassa		0,00	0,00	0,00	
	33450/1	COMPETENZE LORDE PERSONALE SERVIZI DEMOGRAFICI E STATO CIVILE					
		previsione di competenza	617.700,00	0,00	0,00	617.700,00	CIUCCHI SIMONE
		<i>di cui già impegnato*</i>	0,00	0,00	0,00	0,00	
		<i>a fondo pluriennale vincolato</i>		0,00	0,00	0,00	
		previsione di cassa	716.590,15	0,00	0,00	716.590,15	
	33450/2	ONERI RIFLESSI PERSONALE DEI SERVIZI DEMOGRAFICI					
		previsione di competenza	191.900,00	0,00	0,00	191.900,00	CIUCCHI SIMONE
		<i>di cui già impegnato*</i>	0,00	0,00	0,00	0,00	
		<i>a fondo pluriennale vincolato</i>		0,00	0,00	0,00	
		previsione di cassa	224.331,89	0,00	0,00	224.331,89	
	33450/3	CONTRIBUTI FIGURATIVI PERSONALE SERVIZI DEMOGRAFICI					
		previsione di competenza	0,00	0,00	0,00	0,00	CIUCCHI SIMONE
		<i>di cui già impegnato*</i>	0,00	0,00	0,00	0,00	
		<i>a fondo pluriennale vincolato</i>		0,00	0,00	0,00	
		previsione di cassa		0,00	0,00	0,00	



**P.E.G. AGGIORNATO PER UNITA' ORGANIZZATIVA
SPESE**

0099 - SERVIZIO GESTIONE ECONOMICA E PREVIDENZIALE DEL PERSONALE

MISSIONE,PROGRAMMA,TITOLO CAPITOLO	DENOMINAZIONE		PREVISIONI ANNO 2024	VARIAZIONI		SOMME RISULTANTI	RESPONSABILE
				in aumento	in diminuzione		
33450/4	INDENNITA' E ALTRI COMPENSI PERSONALE SERVIZI DEMOGRAFICI	previsione di competenza	52.500,00	0,00	0,00	52.500,00	CIUCCHI SIMONE
		<i>di cui già impegnato*</i>	0,00	0,00	0,00	0,00	
		<i>a fondo pluriennale vincolato</i>		0,00	0,00	0,00	
		previsione di cassa	61.539,14	0,00	0,00	61.539,14	
33752/0	CONTRIBUTI EFFETTIVI PERSONALE PER CONSULTAZIONI ELETTORALI	previsione di competenza	0,00	0,00	0,00	0,00	CIUCCHI SIMONE
		<i>di cui già impegnato*</i>	0,00	0,00	0,00	0,00	
		<i>a fondo pluriennale vincolato</i>		0,00	0,00	0,00	
		previsione di cassa	673,07	0,00	0,00	673,07	
33775/0	SALARIO ACCESSORIO PERSONALE SERVIZI DEMOGRAFICI	previsione di competenza	0,00	0,00	0,00	0,00	CIUCCHI SIMONE
		<i>di cui già impegnato*</i>	0,00	0,00	0,00	0,00	
		<i>a fondo pluriennale vincolato</i>		0,00	0,00	0,00	
		previsione di cassa		0,00	0,00	0,00	
Totale Titolo	1	Spese correnti					
		previsione di competenza	911.700,00	0,00	0,00	911.700,00	
		<i>di cui già impegnato*</i>		0,00	0,00	0,00	
		<i>a fondo pluriennale vincolato</i>		0,00	0,00	0,00	
		previsione di cassa	1.064.067,07	0,00	0,00	1.064.067,07	
Totale Programma	07	Elezioni e consultazioni popolari - Anagrafe e stato civile					
		previsione di competenza	911.700,00	0,00	0,00	911.700,00	
		<i>di cui già impegnato*</i>		0,00	0,00	0,00	
		<i>a fondo pluriennale vincolato</i>		0,00	0,00	0,00	
		previsione di cassa	1.064.067,07	0,00	0,00	1.064.067,07	
0108	Programma	08	Statistica e sistemi informativi				
	Titolo 1	Spese correnti					
32110/0	IRAP SERVIZI INFORMATIVI	previsione di competenza	36.900,00	0,00	0,00	36.900,00	CIUCCHI SIMONE
		<i>di cui già impegnato*</i>	0,00	0,00	0,00	0,00	
		<i>a fondo pluriennale vincolato</i>		0,00	0,00	0,00	
		previsione di cassa	42.549,46	0,00	0,00	42.549,46	
32600/1	COMPETENZE LORDE PERSONALE SERVIZI INFORMATIVI	previsione di competenza	420.300,00	0,00	0,00	420.300,00	CIUCCHI SIMONE
		<i>di cui già impegnato*</i>	0,00	0,00	0,00	0,00	
		<i>a fondo pluriennale vincolato</i>		0,00	0,00	0,00	
		previsione di cassa	507.148,51	0,00	0,00	507.148,51	
32600/2	ONERI RIFLESSI PERSONALE SERVIZI INFORMATIVI	previsione di competenza	137.200,00	0,00	0,00	137.200,00	CIUCCHI SIMONE
		<i>di cui già impegnato*</i>	0,00	0,00	0,00	0,00	
		<i>a fondo pluriennale vincolato</i>		0,00	0,00	0,00	
		previsione di cassa		0,00	0,00	0,00	



**P.E.G. AGGIORNATO PER UNITA' ORGANIZZATIVA
SPESE**

0099 - SERVIZIO GESTIONE ECONOMICA E PREVIDENZIALE DEL PERSONALE

MISSIONE,PROGRAMMA,TITOLO CAPITOLO	DENOMINAZIONE		PREVISIONI ANNO 2024	VARIAZIONI		SOMME RISULTANTI	RESPONSABILE
				in aumento	in diminuzione		
		previsione di cassa	168.256,07	0,00	0,00	168.256,07	
32600/3	CONTRIBUTI FIGURATIVI PERSONALE SERVIZI INFORMATIVI	previsione di competenza	0,00	0,00	0,00	0,00	CIUCCHI SIMONE
		<i>di cui già impegnato*</i>	0,00	0,00	0,00	0,00	
		<i>a fondo pluriennale vincolato</i>		0,00	0,00	0,00	
		previsione di cassa		0,00	0,00	0,00	
32600/4	INDENNITA' E ALTRI COMPENSI PERSONALE SERVIZI INFORMATIVI	previsione di competenza	51.600,00	0,00	0,00	51.600,00	CIUCCHI SIMONE
		<i>di cui già impegnato*</i>	0,00	0,00	0,00	0,00	
		<i>a fondo pluriennale vincolato</i>		0,00	0,00	0,00	
		previsione di cassa	83.961,98	0,00	0,00	83.961,98	
32670/0	SALARIO ACCESSORIO PERSONALE SERVIZI INFORMATIVI	previsione di competenza	0,00	0,00	0,00	0,00	CIUCCHI SIMONE
		<i>di cui già impegnato*</i>	0,00	0,00	0,00	0,00	
		<i>a fondo pluriennale vincolato</i>		0,00	0,00	0,00	
		previsione di cassa		0,00	0,00	0,00	
33700/1	COMPETENZE LORDE PERSONALE UFFICIO STATISTICA	previsione di competenza	0,00	0,00	0,00	0,00	CIUCCHI SIMONE
		<i>di cui già impegnato*</i>	0,00	0,00	0,00	0,00	
		<i>a fondo pluriennale vincolato</i>		0,00	0,00	0,00	
		previsione di cassa		0,00	0,00	0,00	
33700/2	ONERI RIFLESSI PERSONALE UFFICIO STATISTICA	previsione di competenza	0,00	0,00	0,00	0,00	CIUCCHI SIMONE
		<i>di cui già impegnato*</i>	0,00	0,00	0,00	0,00	
		<i>a fondo pluriennale vincolato</i>		0,00	0,00	0,00	
		previsione di cassa		0,00	0,00	0,00	
33700/3	CONTRIBUTI FIGURATIVI PERSONALE UFFICIO STATISTICA	previsione di competenza	0,00	0,00	0,00	0,00	CIUCCHI SIMONE
		<i>di cui già impegnato*</i>	0,00	0,00	0,00	0,00	
		<i>a fondo pluriennale vincolato</i>		0,00	0,00	0,00	
		previsione di cassa		0,00	0,00	0,00	
33942/0	SPESE PER I CENSIMENTI - ONERI RIFLESSI (FC 4976)	previsione di competenza	1.250,00	0,00	0,00	1.250,00	CIUCCHI SIMONE
		<i>di cui già impegnato*</i>	0,00	0,00	0,00	0,00	
		<i>a fondo pluriennale vincolato</i>		0,00	0,00	0,00	
		previsione di cassa	4.315,20	0,00	0,00	4.315,20	
33943/0	SPESE PER I CENSIMENTI - IRAP (FC 4976)	previsione di competenza	5.625,00	0,00	0,00	5.625,00	CIUCCHI SIMONE
		<i>di cui già impegnato*</i>	0,00	0,00	0,00	0,00	



**P.E.G. AGGIORNATO PER UNITA' ORGANIZZATIVA
SPESE**

0099 - SERVIZIO GESTIONE ECONOMICA E PREVIDENZIALE DEL PERSONALE

MISSIONE,PROGRAMMA,TITOLO CAPITOLO	DENOMINAZIONE	PREVISIONI ANNO 2024	VARIAZIONI		SOMME RISULTANTI	RESPONSABILE
			in aumento	in diminuzione		
				0,00	0,00	0,00
Totale Titolo	1 Spese correnti	13.489,26		0,00	0,00	13.489,26
				0,00	0,00	0,00
		652.875,00		0,00	0,00	652.875,00
				0,00	0,00	0,00
				0,00	0,00	0,00
Totale Programma	08 Statistica e sistemi informativi	819.720,48		0,00	0,00	819.720,48
				0,00	0,00	0,00
		652.875,00		0,00	0,00	652.875,00
				0,00	0,00	0,00
				0,00	0,00	0,00
0110 Programma	10 Risorse umane	819.720,48		0,00	0,00	819.720,48
				0,00	0,00	0,00
Titolo 1	Spese correnti			0,00	0,00	
30088/0	IRAP RISORSE UMANE E MIGLIORAMENTI CONTRATTUALI	28.400,00		0,00	0,00	28.400,00 CIUCCHI SIMONE
				0,00	0,00	0,00
		0,00		0,00	0,00	0,00
				0,00	0,00	0,00
		32.050,38		0,00	0,00	32.050,38
30565/1	COMPETENZE LORDE PERSONALE RISORSE UMANE	306.000,00		0,00	0,00	306.000,00 CIUCCHI SIMONE
				0,00	0,00	0,00
		0,00		0,00	0,00	0,00
				0,00	0,00	0,00
		344.594,57		0,00	0,00	344.594,57
30565/2	ONERI RIFLESSI PERSONALE RISORSE UMANE	103.000,00		0,00	0,00	103.000,00 CIUCCHI SIMONE
				0,00	0,00	0,00
		0,00		0,00	0,00	0,00
				0,00	0,00	0,00
		117.363,56		0,00	0,00	117.363,56
30565/3	CONTRIBUTI FIGURATIVI PERSONALE RISORSE UMANE	0,00		0,00	0,00	0,00 CIUCCHI SIMONE
				0,00	0,00	0,00
		0,00		0,00	0,00	0,00
				0,00	0,00	0,00
		0,00		0,00	0,00	0,00
30565/4	INDENNITA' E ALTRI COMPENSI PERSONALE RISORSE UMANE	48.500,00		0,00	0,00	48.500,00 CIUCCHI SIMONE
				0,00	0,00	0,00
		0,00		0,00	0,00	0,00
				0,00	0,00	0,00
		55.342,16		0,00	0,00	55.342,16



**P.E.G. AGGIORNATO PER UNITA' ORGANIZZATIVA
SPESE**

0099 - SERVIZIO GESTIONE ECONOMICA E PREVIDENZIALE DEL PERSONALE

MISSIONE,PROGRAMMA,TITOLO CAPITOLO	DENOMINAZIONE		PREVISIONI ANNO 2024	VARIAZIONI		SOMME RISULTANTI	RESPONSABILE
				in aumento	in diminuzione		
30585/0	CONSULENZE E SERVIZI ORGANIZZAZIONE RISORSE UMANE	previsione di competenza	25.000,00	0,00	0,00	25.000,00	CIUCCHI SIMONE
		<i>di cui già impegnato*</i>	1.647,00	0,00	0,00	1.647,00	
		<i>a fondo pluriennale vincolato</i>		0,00	0,00	0,00	
		previsione di cassa	25.573,40	0,00	0,00	25.573,40	
30855/0	ALTRI BENI DI CONSUMO PER SERVIZIO RISORSE UMANE	previsione di competenza	0,00	0,00	0,00	0,00	CIUCCHI SIMONE
		<i>di cui già impegnato*</i>	0,00	0,00	0,00	0,00	
		<i>a fondo pluriennale vincolato</i>		0,00	0,00	0,00	
		previsione di cassa		0,00	0,00	0,00	
51001/0	IRAP SU MIGLIORAMENTI CONTRATTUALI	previsione di competenza	0,00	0,00	0,00	0,00	CIUCCHI SIMONE
		<i>di cui già impegnato*</i>	0,00	0,00	0,00	0,00	
		<i>a fondo pluriennale vincolato</i>		0,00	0,00	0,00	
		previsione di cassa		0,00	0,00	0,00	
51020/0	RIMBORSO A ENTI PUBBLICI PERSONALE COMANDATO	previsione di competenza	70.000,00	0,00	0,00	70.000,00	CIUCCHI SIMONE
		<i>di cui già impegnato*</i>	0,00	0,00	0,00	0,00	
		<i>a fondo pluriennale vincolato</i>		0,00	0,00	0,00	
		previsione di cassa	184.080,72	0,00	0,00	184.080,72	
51021/0	IRAP SPESA PERSONALE COMANDATO	previsione di competenza	6.000,00	0,00	0,00	6.000,00	CIUCCHI SIMONE
		<i>di cui già impegnato*</i>	0,00	0,00	0,00	0,00	
		<i>a fondo pluriennale vincolato</i>		0,00	0,00	0,00	
		previsione di cassa	14.055,70	0,00	0,00	14.055,70	
51070/0	INDENNITA' DI LIQUIDAZIONE PER FINE SERVIZIO PERSONALE PROVVI SORIO	previsione di competenza	0,00	0,00	0,00	0,00	CIUCCHI SIMONE
		<i>di cui già impegnato*</i>	0,00	0,00	0,00	0,00	
		<i>a fondo pluriennale vincolato</i>		0,00	0,00	0,00	
		previsione di cassa		0,00	0,00	0,00	
51074/0	INCENTIVAZIONE INTERNA QUOTA PERSONALE ENTE FC10710	previsione di competenza	30.000,00	0,00	0,00	30.000,00	CIUCCHI SIMONE
		<i>di cui già impegnato*</i>	0,00	0,00	0,00	0,00	
		<i>a fondo pluriennale vincolato</i>		0,00	0,00	0,00	
		previsione di cassa	57.869,96	0,00	0,00	57.869,96	
51075/0	SALARIO ACCESSORIO PERSONALE SERVIZI GENERALI	previsione di competenza	0,00	0,00	0,00	0,00	CIUCCHI SIMONE
		<i>di cui già impegnato*</i>	0,00	0,00	0,00	0,00	
		<i>a fondo pluriennale vincolato</i>		0,00	0,00	0,00	
		previsione di cassa		0,00	0,00	0,00	



**P.E.G. AGGIORNATO PER UNITA' ORGANIZZATIVA
SPESE**

0099 - SERVIZIO GESTIONE ECONOMICA E PREVIDENZIALE DEL PERSONALE

MISSIONE,PROGRAMMA,TITOLO CAPITOLO	DENOMINAZIONE		PREVISIONI ANNO 2024	VARIAZIONI		SOMME RISULTANTI	RESPONSABILE
				in aumento	in diminuzione		
51080/0	MIGLIORAMENTI CONTRATTUALI PERSONALE DELL'ENTE	previsione di competenza	0,00	0,00	0,00	0,00	CIUCCHI SIMONE
		<i>di cui già impegnato*</i>	0,00	0,00	0,00	0,00	
		<i>a fondo pluriennale vincolato</i>		0,00	0,00	0,00	
		previsione di cassa	70.000,00	0,00	0,00	70.000,00	
51081/0	MIGLIORAMENTI CONTRATTUALI - ARRETRATI (AA ACCANTONATO)	previsione di competenza	0,00	0,00	0,00	0,00	CIUCCHI SIMONE
		<i>di cui già impegnato*</i>	0,00	0,00	0,00	0,00	
		<i>a fondo pluriennale vincolato</i>		0,00	0,00	0,00	
		previsione di cassa		0,00	0,00	0,00	
51082/0	ONERI RIFLESSI MIGLIORAMENTI CONTRATTUALI ARRETRATI (AA ACCANTONATO)	previsione di competenza	0,00	0,00	0,00	0,00	CIUCCHI SIMONE
		<i>di cui già impegnato*</i>	0,00	0,00	0,00	0,00	
		<i>a fondo pluriennale vincolato</i>		0,00	0,00	0,00	
		previsione di cassa		0,00	0,00	0,00	
51085/0	INDENNITA' ED ALTRI COMPENSI RISORSE UMANE	previsione di competenza	0,00	0,00	0,00	0,00	CIUCCHI SIMONE
		<i>di cui già impegnato*</i>	0,00	0,00	0,00	0,00	
		<i>a fondo pluriennale vincolato</i>		0,00	0,00	0,00	
		previsione di cassa		0,00	0,00	0,00	
51090/0	ONERI ASSUNZIONE PERSONALE DI RUOLO	previsione di competenza	0,00	0,00	0,00	0,00	CIUCCHI SIMONE
		<i>di cui già impegnato*</i>	0,00	0,00	0,00	0,00	
		<i>a fondo pluriennale vincolato</i>		0,00	0,00	0,00	
		previsione di cassa		0,00	0,00	0,00	
51095/0	FONDO LAVORO STRAORDINARIO DELL'ENTE	previsione di competenza	72.902,00	0,00	0,00	72.902,00	CIUCCHI SIMONE
		<i>di cui già impegnato*</i>	0,00	0,00	0,00	0,00	
		<i>a fondo pluriennale vincolato</i>		0,00	0,00	0,00	
		previsione di cassa	72.907,83	0,00	0,00	72.907,83	
51096/0	ONERI RIFLESSI FONDO LAVORO STRAORDINARIO DELL'ENTE	previsione di competenza	74.892,50	0,00	0,00	74.892,50	CIUCCHI SIMONE
		<i>di cui già impegnato*</i>	0,00	0,00	0,00	0,00	
		<i>a fondo pluriennale vincolato</i>		0,00	0,00	0,00	
		previsione di cassa	187.761,37	0,00	0,00	187.761,37	
51100/0	ONERI SU MIGLIORAMENTI CONTRATTUALI	previsione di competenza	0,00	0,00	0,00	0,00	CIUCCHI SIMONE
		<i>di cui già impegnato*</i>	0,00	0,00	0,00	0,00	
		<i>a fondo pluriennale vincolato</i>		0,00	0,00	0,00	



P.E.G. AGGIORNATO PER UNITA' ORGANIZZATIVA

SPESE

0099 - SERVIZIO GESTIONE ECONOMICA E PREVIDENZIALE DEL PERSONALE

MISSIONE,PROGRAMMA,TITOLO CAPITOLO	DENOMINAZIONE		PREVISIONI ANNO 2024	VARIAZIONI		SOMME RISULTANTI	RESPONSABILE
				in aumento	in diminuzione		
		previsione di cassa	18.465,71	0,00	0,00	18.465,71	
51101/0	IRAP SU MIGLIORAMENTI CONTRATTUALI	previsione di competenza	0,00	0,00	0,00	0,00	CIUCCHI SIMONE
		<i>di cui già impegnato*</i>	0,00	0,00	0,00	0,00	
		<i>a fondo pluriennale vincolato</i>		0,00	0,00	0,00	
		previsione di cassa		0,00	0,00	0,00	
51107/0	IRAP SU FONDO INCENTIVANTE (FC 10711)	previsione di competenza	7.700,00	0,00	0,00	7.700,00	CIUCCHI SIMONE
		<i>di cui già impegnato*</i>	0,00	0,00	0,00	0,00	
		<i>a fondo pluriennale vincolato</i>		0,00	0,00	0,00	
		previsione di cassa	9.366,62	0,00	0,00	9.366,62	
Totale Titolo	1	Spese correnti					
		previsione di competenza	772.394,50	0,00	0,00	772.394,50	
		<i>di cui già impegnato*</i>	1.647,00	0,00	0,00	1.647,00	
		<i>a fondo pluriennale vincolato</i>		0,00	0,00	0,00	
		previsione di cassa	1.189.431,98	0,00	0,00	1.189.431,98	
Totale Programma	10	Risorse umane					
		previsione di competenza	772.394,50	0,00	0,00	772.394,50	
		<i>di cui già impegnato*</i>	1.647,00	0,00	0,00	1.647,00	
		<i>a fondo pluriennale vincolato</i>		0,00	0,00	0,00	
		previsione di cassa	1.189.431,98	0,00	0,00	1.189.431,98	
0111	Programma	11	Altri servizi generali				
	Titolo 1	Spese correnti					
30087/0	IRAP UFFICIO RELAZIONI CON IL PUBBLICO	previsione di competenza	11.000,00	0,00	0,00	11.000,00	CIUCCHI SIMONE
		<i>di cui già impegnato*</i>	0,00	0,00	0,00	0,00	
		<i>a fondo pluriennale vincolato</i>		0,00	0,00	0,00	
		previsione di cassa	13.171,08	0,00	0,00	13.171,08	
30276/0	IRAP SERVIZIO AFFARI LEGALI	previsione di competenza	15.100,00	0,00	0,00	15.100,00	CIUCCHI SIMONE
		<i>di cui già impegnato*</i>	0,00	0,00	0,00	0,00	
		<i>a fondo pluriennale vincolato</i>		0,00	0,00	0,00	
		previsione di cassa	17.461,33	0,00	0,00	17.461,33	
30540/1	COMPETENZE LORDE PERSONALE AFFARI LEGALI	previsione di competenza	146.900,00	0,00	0,00	146.900,00	CIUCCHI SIMONE
		<i>di cui già impegnato*</i>	0,00	0,00	0,00	0,00	
		<i>a fondo pluriennale vincolato</i>		0,00	0,00	0,00	
		previsione di cassa	169.566,80	0,00	0,00	169.566,80	
30540/2	ONERI RIFLESSI PERSONALE AFFARI LEGALI	previsione di competenza	49.100,00	0,00	0,00	49.100,00	CIUCCHI SIMONE
		<i>di cui già impegnato*</i>	0,00	0,00	0,00	0,00	



**P.E.G. AGGIORNATO PER UNITA' ORGANIZZATIVA
SPESE**

0099 - SERVIZIO GESTIONE ECONOMICA E PREVIDENZIALE DEL PERSONALE

MISSIONE,PROGRAMMA,TITOLO CAPITOLO	DENOMINAZIONE		PREVISIONI ANNO 2024	VARIAZIONI		SOMME RISULTANTI	RESPONSABILE
				in aumento	in diminuzione		
		<i>a fondo pluriennale vincolato</i>		0,00	0,00	0,00	
		previsione di cassa	57.105,73	0,00	0,00	57.105,73	
30540/3	CONTRIBUTI FIGURATIVI PERSONALE AFFARI LEGALI	previsione di competenza	0,00	0,00	0,00	0,00	CIUCCHI SIMONE
		<i>di cui già impegnato*</i>	0,00	0,00	0,00	0,00	
		<i>a fondo pluriennale vincolato</i>		0,00	0,00	0,00	
		previsione di cassa	1,50	0,00	0,00	1,50	
30540/4	INDENNITA' E ALTRI COMPENSI PERSONALE AFFARI LEGALI	previsione di competenza	28.600,00	0,00	0,00	28.600,00	CIUCCHI SIMONE
		<i>di cui già impegnato*</i>	0,00	0,00	0,00	0,00	
		<i>a fondo pluriennale vincolato</i>		0,00	0,00	0,00	
		previsione di cassa	32.785,47	0,00	0,00	32.785,47	
30544/0	SALARIO ACCESSORIO PERSONALE ADDETTO SERVIZIO LEGALE	previsione di competenza	0,00	0,00	0,00	0,00	CIUCCHI SIMONE
		<i>di cui già impegnato*</i>	0,00	0,00	0,00	0,00	
		<i>a fondo pluriennale vincolato</i>		0,00	0,00	0,00	
		previsione di cassa		0,00	0,00	0,00	
31088/0	IRAP CONTROLLI INTERNI	previsione di competenza	14.200,00	0,00	0,00	14.200,00	CIUCCHI SIMONE
		<i>di cui già impegnato*</i>	0,00	0,00	0,00	0,00	
		<i>a fondo pluriennale vincolato</i>		0,00	0,00	0,00	
		previsione di cassa	16.205,46	0,00	0,00	16.205,46	
31100/1	COMPETENZE LORDE PERSONALE UFFICIO INFORMAZIONI AL CITTADINO	previsione di competenza	117.500,00	0,00	0,00	117.500,00	CIUCCHI SIMONE
		<i>di cui già impegnato*</i>	0,00	0,00	0,00	0,00	
		<i>a fondo pluriennale vincolato</i>		0,00	0,00	0,00	
		previsione di cassa	141.221,36	0,00	0,00	141.221,36	
31100/2	ONERI RIFLESSI PERSONALE UFFICIO INFORMAZIONI AL CITTADINO	previsione di competenza	36.400,00	0,00	0,00	36.400,00	CIUCCHI SIMONE
		<i>di cui già impegnato*</i>	0,00	0,00	0,00	0,00	
		<i>a fondo pluriennale vincolato</i>		0,00	0,00	0,00	
		previsione di cassa	47.067,21	0,00	0,00	47.067,21	
31100/3	CONTRIBUTI FIGURATIVI PERSONALE UFFICIO INFORMAZIONI AL CITTADINO	previsione di competenza	0,00	0,00	0,00	0,00	CIUCCHI SIMONE
		<i>di cui già impegnato*</i>	0,00	0,00	0,00	0,00	
		<i>a fondo pluriennale vincolato</i>		0,00	0,00	0,00	
		previsione di cassa		0,00	0,00	0,00	



**P.E.G. AGGIORNATO PER UNITA' ORGANIZZATIVA
SPESE**

0099 - SERVIZIO GESTIONE ECONOMICA E PREVIDENZIALE DEL PERSONALE

MISSIONE,PROGRAMMA,TITOLO CAPITOLO	DENOMINAZIONE		PREVISIONI ANNO 2024	VARIAZIONI		SOMME RISULTANTI	RESPONSABILE
				in aumento	in diminuzione		
31100/4	INDENNITA' E ALTRI COMPENSI PERSONALE INFORMAZIONI AL CITTADINO	previsione di competenza	10.300,00	0,00	0,00	10.300,00	CIUCCHI SIMONE
		<i>di cui già impegnato*</i>	0,00	0,00	0,00	0,00	
		<i>a fondo pluriennale vincolato</i>		0,00	0,00	0,00	
		previsione di cassa	12.089,26	0,00	0,00	12.089,26	
31104/0	SALARIO ACCESSORIO PERSONALE ADDETTO INFORMAZIONI AL CITTADINO	previsione di competenza	0,00	0,00	0,00	0,00	CIUCCHI SIMONE
		<i>di cui già impegnato*</i>	0,00	0,00	0,00	0,00	
		<i>a fondo pluriennale vincolato</i>		0,00	0,00	0,00	
		previsione di cassa		0,00	0,00	0,00	
31180/1	COMPETENZE LORDE PERSONALE DECENTRAMENTO	previsione di competenza	0,00	0,00	0,00	0,00	CIUCCHI SIMONE
		<i>di cui già impegnato*</i>	0,00	0,00	0,00	0,00	
		<i>a fondo pluriennale vincolato</i>		0,00	0,00	0,00	
		previsione di cassa		0,00	0,00	0,00	
31180/2	CONTRIBUTI A CARICO DEL COMUNE PERSONALE DECENTRAMENTO	previsione di competenza	0,00	0,00	0,00	0,00	CIUCCHI SIMONE
		<i>di cui già impegnato*</i>	0,00	0,00	0,00	0,00	
		<i>a fondo pluriennale vincolato</i>		0,00	0,00	0,00	
		previsione di cassa		0,00	0,00	0,00	
32730/0	COMPETENZE LORDE PERSONALE COMANDATO A TERZI (FC 5003)	previsione di competenza	115.400,00	0,00	0,00	115.400,00	CIUCCHI SIMONE
		<i>di cui già impegnato*</i>	0,00	0,00	0,00	0,00	
		<i>a fondo pluriennale vincolato</i>		0,00	0,00	0,00	
		previsione di cassa	124.340,43	0,00	0,00	124.340,43	
32731/0	ONERI RIFLESSI PERSONALE COMANDATO A TERZI (FC 5003)	previsione di competenza	42.700,00	0,00	0,00	42.700,00	CIUCCHI SIMONE
		<i>di cui già impegnato*</i>	0,00	0,00	0,00	0,00	
		<i>a fondo pluriennale vincolato</i>		0,00	0,00	0,00	
		previsione di cassa	49.951,54	0,00	0,00	49.951,54	
32732/0	CONTRIBUTI FIGURATIVI PERSONALE COMANDATO A TERZI (FC 5003)	previsione di competenza	0,00	0,00	0,00	0,00	CIUCCHI SIMONE
		<i>di cui già impegnato*</i>	0,00	0,00	0,00	0,00	
		<i>a fondo pluriennale vincolato</i>		0,00	0,00	0,00	
		previsione di cassa		0,00	0,00	0,00	
32733/0	SALARIO ACCESSORIO PERSONALE COMANDATO A TERZI (FC 5003)	previsione di competenza	39.000,00	0,00	0,00	39.000,00	CIUCCHI SIMONE
		<i>di cui già impegnato*</i>	0,00	0,00	0,00	0,00	



**P.E.G. AGGIORNATO PER UNITA' ORGANIZZATIVA
SPESE**

0099 - SERVIZIO GESTIONE ECONOMICA E PREVIDENZIALE DEL PERSONALE

MISSIONE,PROGRAMMA,TITOLO CAPITOLO	DENOMINAZIONE		PREVISIONI ANNO 2024	VARIAZIONI		SOMME RISULTANTI	RESPONSABILE
				in aumento	in diminuzione		
		<i>a fondo pluriennale vincolato</i>		0,00	0,00	0,00	
		previsione di cassa	41.068,50	0,00	0,00	41.068,50	
32734/0	STRAORDINARIO PERSONALE COMANDATO A TERZI (FC 5003)	previsione di competenza	0,00	0,00	0,00	0,00	CIUCCHI SIMONE
		<i>di cui già impegnato*</i>	0,00	0,00	0,00	0,00	
		<i>a fondo pluriennale vincolato</i>		0,00	0,00	0,00	
		previsione di cassa		0,00	0,00	0,00	
32735/0	IRAP PERSONALE COMANDATO A TERZI (FC 5003)	previsione di competenza	11.400,00	0,00	0,00	11.400,00	CIUCCHI SIMONE
		<i>di cui già impegnato*</i>	0,00	0,00	0,00	0,00	
		<i>a fondo pluriennale vincolato</i>		0,00	0,00	0,00	
		previsione di cassa	11.400,00	0,00	0,00	11.400,00	
32950/1	COMPETENZE LORDE PERSONALE CONTROLLI INTERNI	previsione di competenza	170.900,00	0,00	0,00	170.900,00	CIUCCHI SIMONE
		<i>di cui già impegnato*</i>	0,00	0,00	0,00	0,00	
		<i>a fondo pluriennale vincolato</i>		0,00	0,00	0,00	
		previsione di cassa	194.173,35	0,00	0,00	194.173,35	
32950/2	ONERI RIFLESSI PERSONALE CONTROLLI INTERNI	previsione di competenza	57.000,00	0,00	0,00	57.000,00	CIUCCHI SIMONE
		<i>di cui già impegnato*</i>	0,00	0,00	0,00	0,00	
		<i>a fondo pluriennale vincolato</i>		0,00	0,00	0,00	
		previsione di cassa	65.207,09	0,00	0,00	65.207,09	
32950/3	CONTRIBUTI FIGURATIVI PERSONALE CONTROLLI INTERNI	previsione di competenza	0,00	0,00	0,00	0,00	CIUCCHI SIMONE
		<i>di cui già impegnato*</i>	0,00	0,00	0,00	0,00	
		<i>a fondo pluriennale vincolato</i>		0,00	0,00	0,00	
		previsione di cassa		0,00	0,00	0,00	
32950/4	INDENNITA' E ALTRI COMPENSI PERSONALE CONTROLLI INTERNI	previsione di competenza	22.800,00	0,00	0,00	22.800,00	CIUCCHI SIMONE
		<i>di cui già impegnato*</i>	0,00	0,00	0,00	0,00	
		<i>a fondo pluriennale vincolato</i>		0,00	0,00	0,00	
		previsione di cassa	26.056,78	0,00	0,00	26.056,78	
32960/0	SALARIO ACCESSORIO PERSONALE CONTROLLI INTERNI	previsione di competenza	0,00	0,00	0,00	0,00	CIUCCHI SIMONE
		<i>di cui già impegnato*</i>	0,00	0,00	0,00	0,00	
		<i>a fondo pluriennale vincolato</i>		0,00	0,00	0,00	
		previsione di cassa		0,00	0,00	0,00	
34900/0	SALARIO ACCESSORIO PERSONALE SERVIZI GENERALI	previsione di competenza	608.300,00	0,00	0,00	608.300,00	CIUCCHI SIMONE



**P.E.G. AGGIORNATO PER UNITA' ORGANIZZATIVA
SPESE**

0099 - SERVIZIO GESTIONE ECONOMICA E PREVIDENZIALE DEL PERSONALE

MISSIONE,PROGRAMMA,TITOLO CAPITOLO	DENOMINAZIONE		PREVISIONI ANNO 2024	VARIAZIONI		SOMME RISULTANTI	RESPONSABILE
				in aumento	in diminuzione		
		<i>di cui già impegnato*</i>	0,00	0,00	0,00	0,00	
		<i>a fondo pluriennale vincolato</i>		0,00	0,00	0,00	
		previsione di cassa	1.168.820,64	0,00	0,00	1.168.820,64	
34901/0	ONERI RIFLESSI SALARIO ACCESSORIO PERSONALE SERVIZI GENERALI	previsione di competenza	140.900,00	0,00	0,00	140.900,00	CIUCCHI SIMONE
		<i>di cui già impegnato*</i>	0,00	0,00	0,00	0,00	
		<i>a fondo pluriennale vincolato</i>		0,00	0,00	0,00	
		previsione di cassa	270.364,14	0,00	0,00	270.364,14	
34902/0	IRAP SALARIO ACCESSORIO PERSONALE SERVIZI GENERALI	previsione di competenza	51.100,00	0,00	0,00	51.100,00	CIUCCHI SIMONE
		<i>di cui già impegnato*</i>	0,00	0,00	0,00	0,00	
		<i>a fondo pluriennale vincolato</i>		0,00	0,00	0,00	
		previsione di cassa	99.559,96	0,00	0,00	99.559,96	
Totale Titolo	1 Spese correnti	previsione di competenza	1.688.600,00	0,00	0,00	1.688.600,00	
		<i>di cui già impegnato*</i>		0,00	0,00	0,00	
		<i>a fondo pluriennale vincolato</i>		0,00	0,00	0,00	
		previsione di cassa	2.557.617,63	0,00	0,00	2.557.617,63	
Totale Programma	11 Altri servizi generali	previsione di competenza	1.688.600,00	0,00	0,00	1.688.600,00	
		<i>di cui già impegnato*</i>		0,00	0,00	0,00	
		<i>a fondo pluriennale vincolato</i>		0,00	0,00	0,00	
		previsione di cassa	2.557.617,63	0,00	0,00	2.557.617,63	
Totale MISSIONE 01	Servizi istituzionali, generali e di gestione	previsione di competenza	11.658.969,50	0,00	0,00	11.658.969,50	
		<i>di cui già impegnato*</i>	36.633,95	0,00	0,00	36.633,95	
		<i>a fondo pluriennale vincolato</i>		0,00	0,00	0,00	
		previsione di cassa	14.866.648,88	0,00	0,00	14.866.648,88	



P.E.G. AGGIORNATO PER UNITA' ORGANIZZATIVA

SPESE

0099 - SERVIZIO GESTIONE ECONOMICA E PREVIDENZIALE DEL PERSONALE

MISSIONE,PROGRAMMA,TITOLO CAPITOLO	DENOMINAZIONE		PREVISIONI ANNO 2024	VARIAZIONI		SOMME RISULTANTI	RESPONSABILE
				in aumento	in diminuzione		
<i>MISSIONE</i>	<i>02</i>	<i>Giustizia</i>					
0201	Programma	01	Uffici giudiziari				
	Titolo 1		Spese correnti				
34950/1	COMPETENZE LORDE PERSONALE UFFICI GIUDIZIARI	previsione di competenza <i>di cui già impegnato*</i> a fondo pluriennale vincolato	22.100,00 0,00 0,00	0,00 0,00 0,00	0,00 0,00 0,00	22.100,00 0,00 0,00	CIUCCHI SIMONE
		previsione di cassa	25.456,01	0,00	0,00	25.456,01	
34950/2	ONERI RIFLESSI PERSONALE UFFICI GIUDIZIARI	previsione di competenza <i>di cui già impegnato*</i> a fondo pluriennale vincolato	6.700,00 0,00 0,00	0,00 0,00 0,00	0,00 0,00 0,00	6.700,00 0,00 0,00	CIUCCHI SIMONE
		previsione di cassa	8.283,84	0,00	0,00	8.283,84	
34950/3	CONTRIBUTI FIGURATIVI PERSONALE UFFICI GIUDIZIARI	previsione di competenza <i>di cui già impegnato*</i> a fondo pluriennale vincolato	0,00 0,00 0,00	0,00 0,00 0,00	0,00 0,00 0,00	0,00 0,00 0,00	CIUCCHI SIMONE
		previsione di cassa		0,00	0,00	0,00	
34950/4	INDENNITA' E ALTRI COMPENSI PERSONALE UFFICI GIUDIZIARI	previsione di competenza <i>di cui già impegnato*</i> a fondo pluriennale vincolato	1.900,00 0,00 0,00	0,00 0,00 0,00	0,00 0,00 0,00	1.900,00 0,00 0,00	CIUCCHI SIMONE
		previsione di cassa	2.161,56	0,00	0,00	2.161,56	
34959/0	SALARIO ACCESSORIO PERSONALE COMANDATO UFFICI GIUDIZIARI	previsione di competenza <i>di cui già impegnato*</i> a fondo pluriennale vincolato	0,00 0,00 0,00	0,00 0,00 0,00	0,00 0,00 0,00	0,00 0,00 0,00	CIUCCHI SIMONE
		previsione di cassa		0,00	0,00	0,00	
34980/0	IRAP UFFICI GIUDIZIARI	previsione di competenza <i>di cui già impegnato*</i> a fondo pluriennale vincolato	2.100,00 0,00 0,00	0,00 0,00 0,00	0,00 0,00 0,00	2.100,00 0,00 0,00	CIUCCHI SIMONE
		previsione di cassa	2.405,62	0,00	0,00	2.405,62	
Totale Titolo	1	Spese correnti	32.800,00	0,00	0,00	32.800,00	
		<i>di cui già impegnato*</i>		0,00	0,00	0,00	
		a fondo pluriennale vincolato		0,00	0,00	0,00	
		previsione di cassa	38.307,03	0,00	0,00	38.307,03	



P.E.G. AGGIORNATO PER UNITA' ORGANIZZATIVA

SPESE

0099 - SERVIZIO GESTIONE ECONOMICA E PREVIDENZIALE DEL PERSONALE

MISSIONE, PROGRAMMA, TITOLO CAPITOLO	DENOMINAZIONE		PREVISIONI ANNO 2024	VARIAZIONI		SOMME RISULTANTI	RESPONSABILE
				in aumento	in diminuzione		
Totale Programma 01	Uffici giudiziari	previsione di competenza <i>di cui già impegnato*</i> <i>a fondo pluriennale vincolato</i>	32.800,00	0,00	0,00	32.800,00	
		previsione di cassa	38.307,03	0,00	0,00	38.307,03	
Totale MISSIONE 02	Giustizia	previsione di competenza <i>di cui già impegnato*</i> <i>a fondo pluriennale vincolato</i>	32.800,00	0,00	0,00	32.800,00	
		previsione di cassa	38.307,03	0,00	0,00	38.307,03	



**P.E.G. AGGIORNATO PER UNITA' ORGANIZZATIVA
SPESE**

0099 - SERVIZIO GESTIONE ECONOMICA E PREVIDENZIALE DEL PERSONALE

MISSIONE,PROGRAMMA,TITOLO CAPITOLO	DENOMINAZIONE	PREVISIONI ANNO 2024	VARIAZIONI		SOMME RISULTANTI	RESPONSABILE	
			in aumento	in diminuzione			
<i>MISSIONE</i> 03	<i>Ordine pubblico e sicurezza</i>						
0301 Programma 01	Polizia locale e amministrativa						
Titolo 1	Spese correnti						
35250/1	COMPETENZE LORDE PERSONALE POLIZIA MUNICIPALE	previsione di competenza <i>di cui già impegnato*</i> a fondo pluriennale vincolato previsione di cassa	2.450.000,00 0,00 2.928.835,58	0,00 0,00 0,00	0,00 0,00 0,00	2.450.000,00 0,00 0,00 2.928.835,58	CIUCCHI SIMONE
35250/2	ONERI RIFLESSI PERSONALE POLIZIA MUNICIPALE	previsione di competenza <i>di cui già impegnato*</i> a fondo pluriennale vincolato previsione di cassa	790.000,00 0,00 921.980,26	0,00 0,00 0,00	0,00 0,00 0,00	790.000,00 0,00 0,00 921.980,26	CIUCCHI SIMONE
35250/3	CONTRIBUTI FIGURATIVI PERSONALE POLIZIA MUNICIPALE	previsione di competenza <i>di cui già impegnato*</i> a fondo pluriennale vincolato previsione di cassa	0,00 0,00 0,00	0,00 0,00 0,00	0,00 0,00 0,00	0,00 0,00 0,00	CIUCCHI SIMONE
35250/4	INDENNITA' E ALTRI COMPENSI PERSONALE POLIZIA MUNICIPALE	previsione di competenza <i>di cui già impegnato*</i> a fondo pluriennale vincolato previsione di cassa	201.100,00 0,00 271.286,96	0,00 0,00 0,00	0,00 0,00 0,00	201.100,00 0,00 0,00 271.286,96	CIUCCHI SIMONE
35251/0	MIGLIORAMENTI CONTRATTUALI PERSONALE DELLA FUNZIONE	previsione di competenza <i>di cui già impegnato*</i> a fondo pluriennale vincolato previsione di cassa	0,00 0,00 0,00	0,00 0,00 0,00	0,00 0,00 0,00	0,00 0,00 0,00	CIUCCHI SIMONE
35252/0	SALARIO ACCESSORIO PERSONALE POLIZIA MUNICIPALE	previsione di competenza <i>di cui già impegnato*</i> a fondo pluriennale vincolato previsione di cassa	0,00 0,00 0,00	0,00 0,00 0,00	0,00 0,00 0,00	0,00 0,00 0,00	CIUCCHI SIMONE
35255/0	FONDO PREVIDENZA INTEGRATIVA POLIZIA MUNICIPALE	previsione di competenza <i>di cui già impegnato*</i> a fondo pluriennale vincolato	0,00 0,00 0,00	0,00 0,00 0,00	0,00 0,00 0,00	0,00 0,00 0,00	CIUCCHI SIMONE



**P.E.G. AGGIORNATO PER UNITA' ORGANIZZATIVA
SPESE**

0099 - SERVIZIO GESTIONE ECONOMICA E PREVIDENZIALE DEL PERSONALE

MISSIONE,PROGRAMMA,TITOLO CAPITOLO	DENOMINAZIONE		PREVISIONI ANNO 2024	VARIAZIONI		SOMME RISULTANTI	RESPONSABILE
				in aumento	in diminuzione		
		previsione di cassa		0,00	0,00	0,00	
35260/1	POLIZIA DI PROSSIMITA' STIPENDI RT (FC 3411)	previsione di competenza	0,00	0,00	0,00	0,00	CIUCCHI SIMONE
		<i>di cui già impegnato*</i>	0,00	0,00	0,00	0,00	
		<i>a fondo pluriennale vincolato</i>		0,00	0,00	0,00	
		previsione di cassa	41,29	0,00	0,00	41,29	
35260/2	POLIZIA DI PROSSIMITA' ONERI PREVIDENZIALI RT (FC 3411)	previsione di competenza	0,00	0,00	0,00	0,00	CIUCCHI SIMONE
		<i>di cui già impegnato*</i>	0,00	0,00	0,00	0,00	
		<i>a fondo pluriennale vincolato</i>		0,00	0,00	0,00	
		previsione di cassa		0,00	0,00	0,00	
35260/3	POLIZIA DI PROSSIMITA' ONERI FIGURATIVI RT (FC 3411)	previsione di competenza	0,00	0,00	0,00	0,00	CIUCCHI SIMONE
		<i>di cui già impegnato*</i>	0,00	0,00	0,00	0,00	
		<i>a fondo pluriennale vincolato</i>		0,00	0,00	0,00	
		previsione di cassa		0,00	0,00	0,00	
35260/4	POLIZIA DI PROSSIMITA' SALARIO ACCESSORIO RT (FC 3411)	previsione di competenza	0,00	0,00	0,00	0,00	CIUCCHI SIMONE
		<i>di cui già impegnato*</i>	0,00	0,00	0,00	0,00	
		<i>a fondo pluriennale vincolato</i>		0,00	0,00	0,00	
		previsione di cassa		0,00	0,00	0,00	
35265/0	FONDI STATO LAVORO STRAORDINARIO PM (FC 1366)	previsione di competenza	0,00	0,00	0,00	0,00	CIUCCHI SIMONE
		<i>di cui già impegnato*</i>	0,00	0,00	0,00	0,00	
		<i>a fondo pluriennale vincolato</i>		0,00	0,00	0,00	
		previsione di cassa		0,00	0,00	0,00	
35266/0	FONDI STATO ONERI RIFLESSI SU STRAORDINARIO PM (FC 1366)	previsione di competenza	0,00	0,00	0,00	0,00	CIUCCHI SIMONE
		<i>di cui già impegnato*</i>	0,00	0,00	0,00	0,00	
		<i>a fondo pluriennale vincolato</i>		0,00	0,00	0,00	
		previsione di cassa		0,00	0,00	0,00	
35270/1	INDENNITA' ORDINE PUBBLICO PERSONALE PM (FC 5006)	previsione di competenza	0,00	0,00	0,00	0,00	CIUCCHI SIMONE
		<i>di cui già impegnato*</i>	0,00	0,00	0,00	0,00	
		<i>a fondo pluriennale vincolato</i>		0,00	0,00	0,00	
		previsione di cassa		0,00	0,00	0,00	
35270/2	ONERI SU INDENNITA' ORDINE PUBBLICO PERS PM (FC 5006)	previsione di competenza	0,00	0,00	0,00	0,00	CIUCCHI SIMONE



**P.E.G. AGGIORNATO PER UNITA' ORGANIZZATIVA
SPESE**

0099 - SERVIZIO GESTIONE ECONOMICA E PREVIDENZIALE DEL PERSONALE

MISSIONE,PROGRAMMA,TITOLO CAPITOLO	DENOMINAZIONE		PREVISIONI ANNO 2024	VARIAZIONI		SOMME RISULTANTI	RESPONSABILE
				in aumento	in diminuzione		
		<i>di cui già impegnato*</i>	0,00	0,00	0,00	0,00	
		<i>a fondo pluriennale vincolato</i>		0,00	0,00	0,00	
		previsione di cassa		0,00	0,00	0,00	
35275/0	INDENNITA' APICALI PM EMERGENZA COVID DA RT (FC 5008)	previsione di competenza	0,00	0,00	0,00	0,00	CIUCCHI SIMONE
		<i>di cui già impegnato*</i>	0,00	0,00	0,00	0,00	
		<i>a fondo pluriennale vincolato</i>		0,00	0,00	0,00	
		previsione di cassa	18.358,80	0,00	0,00	18.358,80	
35276/0	ONERI SU INDENNITA' APICALI PM EMERGENZA COVID DA RT (FC 5008)	previsione di competenza	0,00	0,00	0,00	0,00	CIUCCHI SIMONE
		<i>di cui già impegnato*</i>	0,00	0,00	0,00	0,00	
		<i>a fondo pluriennale vincolato</i>		0,00	0,00	0,00	
		previsione di cassa	4.414,63	0,00	0,00	4.414,63	
35310/0	SALARIO ACCESSORIO PERSONALE POLIZIA MUNICIPALE	previsione di competenza	247.500,00	0,00	0,00	247.500,00	CIUCCHI SIMONE
		<i>di cui già impegnato*</i>	0,00	0,00	0,00	0,00	
		<i>a fondo pluriennale vincolato</i>		0,00	0,00	0,00	
		previsione di cassa	247.500,00	0,00	0,00	247.500,00	
35311/0	ONERI RIFLESSI SALARIO ACCESSORIO PERSONALE POLIZIA MUNICIPALE	previsione di competenza	61.400,00	0,00	0,00	61.400,00	CIUCCHI SIMONE
		<i>di cui già impegnato*</i>	0,00	0,00	0,00	0,00	
		<i>a fondo pluriennale vincolato</i>		0,00	0,00	0,00	
		previsione di cassa	61.400,00	0,00	0,00	61.400,00	
35312/0	IRAP SALARIO ACCESSORIO PERSONALE POLIZIA MUNICIPALE	previsione di competenza	20.700,00	0,00	0,00	20.700,00	CIUCCHI SIMONE
		<i>di cui già impegnato*</i>	0,00	0,00	0,00	0,00	
		<i>a fondo pluriennale vincolato</i>		0,00	0,00	0,00	
		previsione di cassa	20.700,00	0,00	0,00	20.700,00	
35360/0	IRAP POLIZIA MUNICIPALE	previsione di competenza	233.300,00	0,00	0,00	233.300,00	CIUCCHI SIMONE
		<i>di cui già impegnato*</i>	0,00	0,00	0,00	0,00	
		<i>a fondo pluriennale vincolato</i>		0,00	0,00	0,00	
		previsione di cassa	261.594,97	0,00	0,00	261.594,97	
35462/0	SERVIZIO MENSA PERSONALE DELLA FUNZIONE	previsione di competenza	20.000,00	0,00	0,00	20.000,00	CIUCCHI SIMONE
		<i>di cui già impegnato*</i>	6.664,48	0,00	0,00	6.664,48	
		<i>a fondo pluriennale vincolato</i>		0,00	0,00	0,00	
		previsione di cassa	20.000,00	0,00	0,00	20.000,00	



P.E.G. AGGIORNATO PER UNITA' ORGANIZZATIVA

SPESE

0099 - SERVIZIO GESTIONE ECONOMICA E PREVIDENZIALE DEL PERSONALE

MISSIONE, PROGRAMMA, TITOLO CAPITOLO	DENOMINAZIONE		PREVISIONI ANNO 2024	VARIAZIONI		SOMME RISULTANTI	RESPONSABILE
				in aumento	in diminuzione		
35500/19	RETRIBUZIONI DIPENDENTI PROVVISORI (CDS)	previsione di competenza	180.000,00	0,00	0,00	180.000,00	CIUCCHI SIMONE
		<i>di cui già impegnato*</i>	0,00	0,00	0,00	0,00	
		<i>a fondo pluriennale vincolato</i>		0,00	0,00	0,00	
		previsione di cassa	205.481,29	0,00	0,00	205.481,29	
35500/20	ONERI RIFLESSI DIPENDENTI PROVVISORI (CDS)	previsione di competenza	70.000,00	0,00	0,00	70.000,00	CIUCCHI SIMONE
		<i>di cui già impegnato*</i>	0,00	0,00	0,00	0,00	
		<i>a fondo pluriennale vincolato</i>		0,00	0,00	0,00	
		previsione di cassa	71.730,82	0,00	0,00	71.730,82	
Totale Titolo	1	Spese correnti	previsione di competenza	4.274.000,00	0,00	0,00	4.274.000,00
			<i>di cui già impegnato*</i>	6.664,48	0,00	0,00	6.664,48
			<i>a fondo pluriennale vincolato</i>		0,00	0,00	0,00
			previsione di cassa	5.033.324,60	0,00	0,00	5.033.324,60
Totale Programma	01	Polizia locale e amministrativa	previsione di competenza	4.274.000,00	0,00	0,00	4.274.000,00
			<i>di cui già impegnato*</i>	6.664,48	0,00	0,00	6.664,48
			<i>a fondo pluriennale vincolato</i>		0,00	0,00	0,00
			previsione di cassa	5.033.324,60	0,00	0,00	5.033.324,60
Totale MISSIONE 03	Ordine pubblico e sicurezza	previsione di competenza	4.274.000,00	0,00	0,00	4.274.000,00	
		<i>di cui già impegnato*</i>	6.664,48	0,00	0,00	6.664,48	
		<i>a fondo pluriennale vincolato</i>		0,00	0,00	0,00	
		previsione di cassa	5.033.324,60	0,00	0,00	5.033.324,60	



P.E.G. AGGIORNATO PER UNITA' ORGANIZZATIVA

SPESE

0099 - SERVIZIO GESTIONE ECONOMICA E PREVIDENZIALE DEL PERSONALE

MISSIONE,PROGRAMMA,TITOLO CAPITOLO	DENOMINAZIONE	PREVISIONI ANNO 2024	VARIAZIONI		SOMME RISULTANTI	RESPONSABILE
			in aumento	in diminuzione		
<i>MISSIONE</i>	<i>04 Istruzione e diritto allo studio</i>					
0401	Programma 01 Istruzione prescolastica					
Titolo 1	Spese correnti					
35905/0	COMPETENZE LORDE MATERNE COM.LI COMANDATO A TERZI (FC 5003)	previsione di competenza <i>di cui già impegnato*</i> <i>a fondo pluriennale vincolato</i> previsione di cassa	0,00 0,00 0,00	0,00 0,00 0,00	0,00 0,00 0,00	0,00 CIUCCHI SIMONE
35906/0	ONERI RIFLESSI PERSONALE MATERNE COM.LI COMANDATO A TERZI (FC 5003)	previsione di competenza <i>di cui già impegnato*</i> <i>a fondo pluriennale vincolato</i> previsione di cassa	0,00 0,00 0,00	0,00 0,00 0,00	0,00 0,00 0,00	0,00 CIUCCHI SIMONE
35907/0	CONTRIBUTI FIGURATIVI PERSONALE MATERNE COM.LI COMANDATO A TERZI (FC 5003)	previsione di competenza <i>di cui già impegnato*</i> <i>a fondo pluriennale vincolato</i> previsione di cassa	0,00 0,00 0,00	0,00 0,00 0,00	0,00 0,00 0,00	0,00 CIUCCHI SIMONE
35908/0	INDENNITA' ED ALTRI COMPENSI PERSONALE MATERNE COM.LI COMANDATO A TERZI (FC 5003)	previsione di competenza <i>di cui già impegnato*</i> <i>a fondo pluriennale vincolato</i> previsione di cassa	0,00 0,00 0,00	0,00 0,00 0,00	0,00 0,00 0,00	0,00 CIUCCHI SIMONE
35910/1	COMPETENZE LORDE PERSONALE MATERNE COMUNALI	previsione di competenza <i>di cui già impegnato*</i> <i>a fondo pluriennale vincolato</i> previsione di cassa	103.000,00 0,00 121.445,04	0,00 0,00 0,00	0,00 0,00 0,00	103.000,00 CIUCCHI SIMONE 0,00 121.445,04
35910/2	ONERI RIFLESSI PERSONALE MATERNE COMUNALI	previsione di competenza <i>di cui già impegnato*</i> <i>a fondo pluriennale vincolato</i> previsione di cassa	32.700,00 0,00 37.602,82	0,00 0,00 0,00	0,00 0,00 0,00	32.700,00 CIUCCHI SIMONE 0,00 37.602,82
35910/3	CONTRIBUTI FIGURATIVI PERSONALE MATERNE COMUNALI	previsione di competenza <i>di cui già impegnato*</i>	0,00 0,00	0,00 0,00	0,00 0,00	0,00 CIUCCHI SIMONE 0,00



**P.E.G. AGGIORNATO PER UNITA' ORGANIZZATIVA
SPESE**

0099 - SERVIZIO GESTIONE ECONOMICA E PREVIDENZIALE DEL PERSONALE

MISSIONE,PROGRAMMA,TITOLO CAPITOLO	DENOMINAZIONE		PREVISIONI ANNO 2024	VARIAZIONI		SOMME RISULTANTI	RESPONSABILE
				in aumento	in diminuzione		
		<i>a fondo pluriennale vincolato</i>		0,00	0,00	0,00	
		previsione di cassa		0,00	0,00	0,00	
35910/4	INDENNITA' E ALTRI COMPENSI PERSONALE MATERNE COMUNALI	previsione di competenza	8.600,00	0,00	0,00	8.600,00	CIUCCHI SIMONE
		<i>di cui già impegnato*</i>	0,00	0,00	0,00	0,00	
		<i>a fondo pluriennale vincolato</i>		0,00	0,00	0,00	
		previsione di cassa	9.785,45	0,00	0,00	9.785,45	
35911/0	SALARIO ACCESSORIO PERSONALE MATERNE COMUNALI	previsione di competenza	0,00	0,00	0,00	0,00	CIUCCHI SIMONE
		<i>di cui già impegnato*</i>	0,00	0,00	0,00	0,00	
		<i>a fondo pluriennale vincolato</i>		0,00	0,00	0,00	
		previsione di cassa		0,00	0,00	0,00	
35921/0	IRAP MATERNE COMUNALI	previsione di competenza	0,00	0,00	0,00	0,00	CIUCCHI SIMONE
		<i>di cui già impegnato*</i>	0,00	0,00	0,00	0,00	
		<i>a fondo pluriennale vincolato</i>		0,00	0,00	0,00	
		previsione di cassa		0,00	0,00	0,00	
Totale Titolo	1	Spese correnti					
		previsione di competenza	144.300,00	0,00	0,00	144.300,00	
		<i>di cui già impegnato*</i>		0,00	0,00	0,00	
		<i>a fondo pluriennale vincolato</i>		0,00	0,00	0,00	
		previsione di cassa	168.833,31	0,00	0,00	168.833,31	
Totale Programma	01	Istruzione prescolastica					
		previsione di competenza	144.300,00	0,00	0,00	144.300,00	
		<i>di cui già impegnato*</i>		0,00	0,00	0,00	
		<i>a fondo pluriennale vincolato</i>		0,00	0,00	0,00	
		previsione di cassa	168.833,31	0,00	0,00	168.833,31	
0406	Programma	06	Servizi ausiliari all'istruzione				
	Titolo 1	Spese correnti					
36000/0	SALARIO ACCESSORIO PERSONALE ISTRUZIONE, CULTURA, SPORT, TURISMO E SOCIALE	previsione di competenza	164.800,00	0,00	0,00	164.800,00	CIUCCHI SIMONE
		<i>di cui già impegnato*</i>	0,00	0,00	0,00	0,00	
		<i>a fondo pluriennale vincolato</i>		0,00	0,00	0,00	
		previsione di cassa	371.561,80	0,00	0,00	371.561,80	
36001/0	ONERI RIFLESSI SALARIO ACCESSORIO PERS ISTRUZ, CULTURA, SPORT, TURISMO E SOCIALE	previsione di competenza	40.900,00	0,00	0,00	40.900,00	CIUCCHI SIMONE
		<i>di cui già impegnato*</i>	0,00	0,00	0,00	0,00	
		<i>a fondo pluriennale vincolato</i>		0,00	0,00	0,00	
		previsione di cassa	85.622,01	0,00	0,00	85.622,01	



**P.E.G. AGGIORNATO PER UNITA' ORGANIZZATIVA
SPESE**

0099 - SERVIZIO GESTIONE ECONOMICA E PREVIDENZIALE DEL PERSONALE

MISSIONE,PROGRAMMA,TITOLO CAPITOLO	DENOMINAZIONE		PREVISIONI ANNO 2024	VARIAZIONI		SOMME RISULTANTI	RESPONSABILE
				in aumento	in diminuzione		
36002/0	IRAP SALARIO ACCESSORIO PERSONALE ISTRUZIONE, CULTURA, SPORT, TURISMO E SOCIALE	previsione di competenza	13.800,00	0,00	0,00	13.800,00	CIUCCHI SIMONE
		<i>di cui già impegnato*</i>	0,00	0,00	0,00	0,00	
		<i>a fondo pluriennale vincolato</i>		0,00	0,00	0,00	
		previsione di cassa	31.215,68	0,00	0,00	31.215,68	
38635/0	IRAP SERVIZI EDUCATIVI	previsione di competenza	39.300,00	0,00	0,00	39.300,00	CIUCCHI SIMONE
		<i>di cui già impegnato*</i>	0,00	0,00	0,00	0,00	
		<i>a fondo pluriennale vincolato</i>		0,00	0,00	0,00	
		previsione di cassa	44.535,84	0,00	0,00	44.535,84	
39100/1	COMPETENZE LORDE PERSONALE SERVIZI EDUCATIVI	previsione di competenza	379.500,00	0,00	0,00	379.500,00	CIUCCHI SIMONE
		<i>di cui già impegnato*</i>	0,00	0,00	0,00	0,00	
		<i>a fondo pluriennale vincolato</i>		0,00	0,00	0,00	
		previsione di cassa	437.087,44	0,00	0,00	437.087,44	
39100/2	ONERI RIFLESSI PERSONALE SERVIZI EDUCATIVI	previsione di competenza	136.700,00	0,00	0,00	136.700,00	CIUCCHI SIMONE
		<i>di cui già impegnato*</i>	0,00	0,00	0,00	0,00	
		<i>a fondo pluriennale vincolato</i>		0,00	0,00	0,00	
		previsione di cassa	158.867,21	0,00	0,00	158.867,21	
39100/3	CONTRIBUTI FIGURATIVI PERSONALE SERVIZI EDUCATIVI	previsione di competenza	0,00	0,00	0,00	0,00	CIUCCHI SIMONE
		<i>di cui già impegnato*</i>	0,00	0,00	0,00	0,00	
		<i>a fondo pluriennale vincolato</i>		0,00	0,00	0,00	
		previsione di cassa		0,00	0,00	0,00	
39100/4	INDENNITA' E ALTRI COMPENSI PERSONALE SERVIZI EDUCATIVI	previsione di competenza	101.600,00	0,00	0,00	101.600,00	CIUCCHI SIMONE
		<i>di cui già impegnato*</i>	0,00	0,00	0,00	0,00	
		<i>a fondo pluriennale vincolato</i>		0,00	0,00	0,00	
		previsione di cassa	116.557,49	0,00	0,00	116.557,49	
39101/0	MIGLIORAMENTI CONTRATTUALI PERSONALE DELLA FUNZIONE	previsione di competenza	0,00	0,00	0,00	0,00	CIUCCHI SIMONE
		<i>di cui già impegnato*</i>	0,00	0,00	0,00	0,00	
		<i>a fondo pluriennale vincolato</i>		0,00	0,00	0,00	
		previsione di cassa		0,00	0,00	0,00	
39102/0	SALARIO ACCESSORIO PERSONALE SERVIZI EDUCATIVI	previsione di competenza	0,00	0,00	0,00	0,00	CIUCCHI SIMONE
		<i>di cui già impegnato*</i>	0,00	0,00	0,00	0,00	
		<i>a fondo pluriennale vincolato</i>		0,00	0,00	0,00	
		previsione di cassa		0,00	0,00	0,00	



P.E.G. AGGIORNATO PER UNITA' ORGANIZZATIVA

SPESE

0099 - SERVIZIO GESTIONE ECONOMICA E PREVIDENZIALE DEL PERSONALE

MISSIONE, PROGRAMMA, TITOLO CAPITOLO	DENOMINAZIONE		PREVISIONI ANNO 2024	VARIAZIONI		SOMME RISULTANTI	RESPONSABILE
				in aumento	in diminuzione		
		previsione di cassa		0,00	0,00	0,00	
39162/0	SERVIZIO MENSA PERSONALE DELLA FUNZIONE	previsione di competenza	12.000,00	0,00	0,00	12.000,00	CIUCCHI SIMONE
		<i>di cui già impegnato*</i>	3.997,45	0,00	0,00	3.997,45	
		<i>a fondo pluriennale vincolato</i>		0,00	0,00	0,00	
		previsione di cassa	24.000,00	0,00	0,00	24.000,00	
Totale Titolo	1 Spese correnti	previsione di competenza	888.600,00	0,00	0,00	888.600,00	
		<i>di cui già impegnato*</i>	3.997,45	0,00	0,00	3.997,45	
		<i>a fondo pluriennale vincolato</i>		0,00	0,00	0,00	
		previsione di cassa	1.269.447,47	0,00	0,00	1.269.447,47	
Totale Programma	06 Servizi ausiliari all'istruzione	previsione di competenza	888.600,00	0,00	0,00	888.600,00	
		<i>di cui già impegnato*</i>	3.997,45	0,00	0,00	3.997,45	
		<i>a fondo pluriennale vincolato</i>		0,00	0,00	0,00	
		previsione di cassa	1.269.447,47	0,00	0,00	1.269.447,47	
Totale MISSIONE 04	Istruzione e diritto allo studio	previsione di competenza	1.032.900,00	0,00	0,00	1.032.900,00	
		<i>di cui già impegnato*</i>	3.997,45	0,00	0,00	3.997,45	
		<i>a fondo pluriennale vincolato</i>		0,00	0,00	0,00	
		previsione di cassa	1.438.280,78	0,00	0,00	1.438.280,78	



P.E.G. AGGIORNATO PER UNITA' ORGANIZZATIVA

SPESE

0099 - SERVIZIO GESTIONE ECONOMICA E PREVIDENZIALE DEL PERSONALE

MISSIONE, PROGRAMMA, TITOLO CAPITOLO	DENOMINAZIONE		PREVISIONI ANNO 2024	VARIAZIONI		SOMME RISULTANTI	RESPONSABILE
				in aumento	in diminuzione		
<i>MISSIONE</i> 05	<i>Tutela e valorizzazione dei beni e delle attività culturali</i>						
0502	Programma 02	Attività culturali e interventi diversi nel settore culturale					
Titolo 1	Spese correnti						
39300/1	COMPETENZE LORDE PERSONALE BIBLIOTECHE	previsione di competenza <i>di cui già impegnato*</i> a fondo pluriennale vincolato previsione di cassa	0,00 0,00	0,00 0,00	0,00 0,00	0,00 0,00	CIUCCHI SIMONE
39300/2	ONERI RIFLESSI PERSONALE BIBLIOTECHE	previsione di competenza <i>di cui già impegnato*</i> a fondo pluriennale vincolato previsione di cassa	0,00 0,00	0,00 0,00	0,00 0,00	0,00 0,00	CIUCCHI SIMONE
39300/3	CONTRIBUTI FIGURATIVI PERSONALE BIBLIOTECHE	previsione di competenza <i>di cui già impegnato*</i> a fondo pluriennale vincolato previsione di cassa	0,00 0,00	0,00 0,00	0,00 0,00	0,00 0,00	CIUCCHI SIMONE
39500/1	COMPETENZE LORDE PERSONALE MUSEI	previsione di competenza <i>di cui già impegnato*</i> a fondo pluriennale vincolato previsione di cassa	0,00 0,00	0,00 0,00	0,00 0,00	0,00 0,00	CIUCCHI SIMONE
39500/2	ONERI RIFLESSI PERSONALE MUSEI	previsione di competenza <i>di cui già impegnato*</i> a fondo pluriennale vincolato previsione di cassa	0,00 0,00	0,00 0,00	0,00 0,00	0,00 0,00	CIUCCHI SIMONE
39500/3	CONTRIBUTI FIGURATIVI PERSONALE SERVIZI MUSEALI	previsione di competenza <i>di cui già impegnato*</i> a fondo pluriennale vincolato previsione di cassa	0,00 0,00	0,00 0,00	0,00 0,00	0,00 0,00	CIUCCHI SIMONE
40060/1	COMPETENZE LORDE AL PERSONALE ADDETTO AI SERVIZI CULTURALI	previsione di competenza <i>di cui già impegnato*</i> a fondo pluriennale vincolato previsione di cassa	247.600,00 0,00	0,00 0,00	0,00 0,00	247.600,00 0,00	CIUCCHI SIMONE
			289.310,32	0,00	0,00	289.310,32	



**P.E.G. AGGIORNATO PER UNITA' ORGANIZZATIVA
SPESE**

0099 - SERVIZIO GESTIONE ECONOMICA E PREVIDENZIALE DEL PERSONALE

MISSIONE,PROGRAMMA,TITOLO CAPITOLO	DENOMINAZIONE		PREVISIONI ANNO 2024	VARIAZIONI		SOMME RISULTANTI	RESPONSABILE
				in aumento	in diminuzione		
40060/2	ONERI RIFLESSI PER IL PERSONALE SERVIZI CULTU RALI	previsione di competenza	79.200,00	0,00	0,00	79.200,00	CIUCCHI SIMONE
		<i>di cui già impegnato*</i>	0,00	0,00	0,00	0,00	
		<i>a fondo pluriennale vincolato</i>		0,00	0,00	0,00	
		previsione di cassa	93.790,72	0,00	0,00	93.790,72	
40060/3	CONTRIBUTI FIGURATIVI PERSONALE SERVIZIO CULTURA	previsione di competenza	0,00	0,00	0,00	0,00	CIUCCHI SIMONE
		<i>di cui già impegnato*</i>	0,00	0,00	0,00	0,00	
		<i>a fondo pluriennale vincolato</i>		0,00	0,00	0,00	
		previsione di cassa		0,00	0,00	0,00	
40060/4	INDENNITA' E ALTRI COMPENSI PERSONALE SERVIZIO CULTURA	previsione di competenza	32.100,00	0,00	0,00	32.100,00	CIUCCHI SIMONE
		<i>di cui già impegnato*</i>	0,00	0,00	0,00	0,00	
		<i>a fondo pluriennale vincolato</i>		0,00	0,00	0,00	
		previsione di cassa	36.826,80	0,00	0,00	36.826,80	
40061/0	MIGLIORAMENTI CONTRATTUALI PERSONALE DELLA FUNZIONE	previsione di competenza	0,00	0,00	0,00	0,00	CIUCCHI SIMONE
		<i>di cui già impegnato*</i>	0,00	0,00	0,00	0,00	
		<i>a fondo pluriennale vincolato</i>		0,00	0,00	0,00	
		previsione di cassa		0,00	0,00	0,00	
40062/0	SALARIO ACCESSORIO PERSONALE SERVIZI CULTURALI	previsione di competenza	0,00	0,00	0,00	0,00	CIUCCHI SIMONE
		<i>di cui già impegnato*</i>	0,00	0,00	0,00	0,00	
		<i>a fondo pluriennale vincolato</i>		0,00	0,00	0,00	
		previsione di cassa		0,00	0,00	0,00	
40090/0	IRAP CULTURA	previsione di competenza	17.100,00	0,00	0,00	17.100,00	CIUCCHI SIMONE
		<i>di cui già impegnato*</i>	0,00	0,00	0,00	0,00	
		<i>a fondo pluriennale vincolato</i>		0,00	0,00	0,00	
		previsione di cassa	20.042,93	0,00	0,00	20.042,93	
40410/1	COMPETENZE LORDE AL PERSONALE ADDETTO AL TEATRO COMUNALE	previsione di competenza	0,00	0,00	0,00	0,00	CIUCCHI SIMONE
		<i>di cui già impegnato*</i>	0,00	0,00	0,00	0,00	
		<i>a fondo pluriennale vincolato</i>		0,00	0,00	0,00	
		previsione di cassa		0,00	0,00	0,00	
40410/2	ONERI RIFLESSI PERSONALE TEATRO COMUNALE	previsione di competenza	0,00	0,00	0,00	0,00	CIUCCHI SIMONE
		<i>di cui già impegnato*</i>	0,00	0,00	0,00	0,00	
		<i>a fondo pluriennale vincolato</i>		0,00	0,00	0,00	
		previsione di cassa		0,00	0,00	0,00	



**P.E.G. AGGIORNATO PER UNITA' ORGANIZZATIVA
SPESE**

0099 - SERVIZIO GESTIONE ECONOMICA E PREVIDENZIALE DEL PERSONALE

MISSIONE, PROGRAMMA, TITOLO CAPITOLO	DENOMINAZIONE		PREVISIONI ANNO 2024	VARIAZIONI		SOMME RISULTANTI	RESPONSABILE
				in aumento	in diminuzione		
		previsione di cassa		0,00	0,00	0,00	
40410/3	CONTRIBUTI FIGURATIVI PERSONALE TEATRO COMUNALE	previsione di competenza	0,00	0,00	0,00	0,00	CIUCCHI SIMONE
		<i>di cui già impegnato*</i>	0,00	0,00	0,00	0,00	
		<i>a fondo pluriennale vincolato</i>		0,00	0,00	0,00	
		previsione di cassa		0,00	0,00	0,00	
40462/0	SERVIZIO MENSA PERSONALE DELLA FUNZIONE	previsione di competenza	12.000,00	0,00	0,00	12.000,00	CIUCCHI SIMONE
		<i>di cui già impegnato*</i>	3.997,45	0,00	0,00	3.997,45	
		<i>a fondo pluriennale vincolato</i>		0,00	0,00	0,00	
		previsione di cassa	24.000,00	0,00	0,00	24.000,00	
Totale Titolo	1 Spese correnti	previsione di competenza	388.000,00	0,00	0,00	388.000,00	
		<i>di cui già impegnato*</i>	3.997,45	0,00	0,00	3.997,45	
		<i>a fondo pluriennale vincolato</i>		0,00	0,00	0,00	
		previsione di cassa	463.970,77	0,00	0,00	463.970,77	
Totale Programma	02 Attività culturali e interventi diversi nel settore culturale	previsione di competenza	388.000,00	0,00	0,00	388.000,00	
		<i>di cui già impegnato*</i>	3.997,45	0,00	0,00	3.997,45	
		<i>a fondo pluriennale vincolato</i>		0,00	0,00	0,00	
		previsione di cassa	463.970,77	0,00	0,00	463.970,77	
Totale MISSIONE 05	Tutela e valorizzazione dei beni e delle attività culturali	previsione di competenza	388.000,00	0,00	0,00	388.000,00	
		<i>di cui già impegnato*</i>	3.997,45	0,00	0,00	3.997,45	
		<i>a fondo pluriennale vincolato</i>		0,00	0,00	0,00	
		previsione di cassa	463.970,77	0,00	0,00	463.970,77	



P.E.G. AGGIORNATO PER UNITA' ORGANIZZATIVA

SPESE

0099 - SERVIZIO GESTIONE ECONOMICA E PREVIDENZIALE DEL PERSONALE

MISSIONE, PROGRAMMA, TITOLO CAPITOLO	DENOMINAZIONE		PREVISIONI ANNO 2024	VARIAZIONI		SOMME RISULTANTI	RESPONSABILE
				in aumento	in diminuzione		
<i>MISSIONE</i>	<i>06</i>	<i>Politiche giovanili, sport e tempo libero</i>					
0601	Programma	01	Sport e tempo libero				
Titolo 1	Spese correnti						
46800/1	COMPETENZE LORDE AL PERSONALE ADDETTO ALL'UFFICIO SPORT	previsione di competenza <i>di cui già impegnato*</i> <i>a fondo pluriennale vincolato</i> previsione di cassa	69.100,00 0,00 80.023,55	0,00 0,00 0,00	0,00 0,00 0,00	69.100,00 0,00 80.023,55	CIUCCHI SIMONE
46800/2	ONERI RIFLESSI PERSONALE UFFICIO SPORT	previsione di competenza <i>di cui già impegnato*</i> <i>a fondo pluriennale vincolato</i> previsione di cassa	21.600,00 0,00 25.270,48	0,00 0,00 0,00	0,00 0,00 0,00	21.600,00 0,00 25.270,48	CIUCCHI SIMONE
46800/3	CONTRIBUTI FIGURATIVI PERSONALE UFFICIO SPORT	previsione di competenza <i>di cui già impegnato*</i> <i>a fondo pluriennale vincolato</i> previsione di cassa	0,00 0,00 0,00	0,00 0,00 0,00	0,00 0,00 0,00	0,00 0,00 0,00	CIUCCHI SIMONE
46800/4	INDENNITA' E ALTRI COMPENSI PERSONALE UFFICIO SPORT	previsione di competenza <i>di cui già impegnato*</i> <i>a fondo pluriennale vincolato</i> previsione di cassa	5.400,00 0,00 6.123,66	0,00 0,00 0,00	0,00 0,00 0,00	5.400,00 0,00 6.123,66	CIUCCHI SIMONE
46809/0	IRAP SPORT	previsione di competenza <i>di cui già impegnato*</i> <i>a fondo pluriennale vincolato</i> previsione di cassa	6.500,00 0,00 7.520,61	0,00 0,00 0,00	0,00 0,00 0,00	6.500,00 0,00 7.520,61	CIUCCHI SIMONE
46815/0	SALARIO ACCESSORIO PERSONALE SPORT	previsione di competenza <i>di cui già impegnato*</i> <i>a fondo pluriennale vincolato</i> previsione di cassa	0,00 0,00 0,00	0,00 0,00 0,00	0,00 0,00 0,00	0,00 0,00 0,00	CIUCCHI SIMONE
Totale Titolo	1	Spese correnti	102.600,00 <i>di cui già impegnato*</i> <i>a fondo pluriennale vincolato</i> previsione di cassa	0,00 0,00 0,00	0,00 0,00 0,00	102.600,00 0,00 118.938,30	



P.E.G. AGGIORNATO PER UNITA' ORGANIZZATIVA

SPESE

0099 - SERVIZIO GESTIONE ECONOMICA E PREVIDENZIALE DEL PERSONALE

MISSIONE, PROGRAMMA, TITOLO CAPITOLO	DENOMINAZIONE		PREVISIONI ANNO 2024	VARIAZIONI		SOMME RISULTANTI	RESPONSABILE
				in aumento	in diminuzione		
Totale Programma 01	Sport e tempo libero	previsione di competenza <i>di cui già impegnato*</i> a fondo pluriennale vincolato	102.600,00	0,00	0,00	102.600,00	
		previsione di cassa	118.938,30	0,00	0,00	118.938,30	
Totale MISSIONE 06	Politiche giovanili, sport e tempo libero	previsione di competenza <i>di cui già impegnato*</i> a fondo pluriennale vincolato	102.600,00	0,00	0,00	102.600,00	
		previsione di cassa	118.938,30	0,00	0,00	118.938,30	



**P.E.G. AGGIORNATO PER UNITA' ORGANIZZATIVA
SPESE**

0099 - SERVIZIO GESTIONE ECONOMICA E PREVIDENZIALE DEL PERSONALE

MISSIONE, PROGRAMMA, TITOLO CAPITOLO	DENOMINAZIONE	PREVISIONI ANNO 2024	VARIAZIONI		SOMME RISULTANTI	RESPONSABILE
			in aumento	in diminuzione		
<i>MISSIONE</i>	<i>07 Turismo</i>					
0701	Programma 01	Sviluppo e valorizzazione del turismo				
Titolo 1	Spese correnti					
49500/1	COMPETENZE LORDE AL PERSONALE DEI SERVIZI TURISTICI	previsione di competenza 112.100,00 <i>di cui già impegnato*</i> 0,00 <i>a fondo pluriennale vincolato</i> previsione di cassa 132.660,69	0,00 0,00 0,00	0,00 0,00 0,00	112.100,00 0,00 0,00 132.660,69	CIUCCHI SIMONE
49500/2	ONERI RIFLESSI PERSONALE SERVIZI TURISTICI	previsione di competenza 36.100,00 <i>di cui già impegnato*</i> 0,00 <i>a fondo pluriennale vincolato</i> previsione di cassa 43.285,22	0,00 0,00 0,00	0,00 0,00 0,00	36.100,00 0,00 0,00 43.285,22	CIUCCHI SIMONE
49500/3	CONTRIBUTI FIGURATIVI PERSONALE TURISMO	previsione di competenza 0,00 <i>di cui già impegnato*</i> 0,00 <i>a fondo pluriennale vincolato</i> previsione di cassa	0,00 0,00 0,00	0,00 0,00 0,00	0,00 0,00 0,00 0,00	CIUCCHI SIMONE
49500/4	INDENNITA' E ALTRI COMPENSI PERSONALE SERVIZIO TURISMO	previsione di competenza 11.100,00 <i>di cui già impegnato*</i> 0,00 <i>a fondo pluriennale vincolato</i> previsione di cassa 12.572,75	0,00 0,00 0,00	0,00 0,00 0,00	11.100,00 0,00 0,00 12.572,75	CIUCCHI SIMONE
49512/0	SALARIO ACCESSORIO PERSONALE TURISMO	previsione di competenza 0,00 <i>di cui già impegnato*</i> 0,00 <i>a fondo pluriennale vincolato</i> previsione di cassa	0,00 0,00 0,00	0,00 0,00 0,00	0,00 0,00 0,00 0,00	CIUCCHI SIMONE
49520/0	IRAP TURISMO	previsione di competenza 8.400,00 <i>di cui già impegnato*</i> 0,00 <i>a fondo pluriennale vincolato</i> previsione di cassa 9.715,41	0,00 0,00 0,00	0,00 0,00 0,00	8.400,00 0,00 0,00 9.715,41	CIUCCHI SIMONE
49521/0	IRAP TURISMO PERSONALE EX PROVINCIA (FC 5005)	previsione di competenza 2.100,00 <i>di cui già impegnato*</i> 0,00 <i>a fondo pluriennale vincolato</i> previsione di cassa 6.143,78	0,00 0,00 0,00	0,00 0,00 0,00	2.100,00 0,00 0,00 6.143,78	CIUCCHI SIMONE



**P.E.G. AGGIORNATO PER UNITA' ORGANIZZATIVA
SPESE**

0099 - SERVIZIO GESTIONE ECONOMICA E PREVIDENZIALE DEL PERSONALE

MISSIONE,PROGRAMMA,TITOLO CAPITOLO	DENOMINAZIONE		PREVISIONI ANNO 2024	VARIAZIONI		SOMME RISULTANTI	RESPONSABILE
				in aumento	in diminuzione		
49950/1	COMPETENZE LORDE PERSONALE TRASFERITO DALLA PROVINCIA (FC 5005)	previsione di competenza	42.300,00	0,00	0,00	42.300,00	CIUCCHI SIMONE
		<i>di cui già impegnato*</i>	0,00	0,00	0,00	0,00	
		<i>a fondo pluriennale vincolato</i>		0,00	0,00	0,00	
		previsione di cassa	56.935,55	0,00	0,00	56.935,55	
49950/2	ONERI RIFLESSI PERSONALE TRASFERITO DALLA PROVINCIA (FC 5005)A (FC 5005)	previsione di competenza	12.700,00	0,00	0,00	12.700,00	CIUCCHI SIMONE
		<i>di cui già impegnato*</i>	0,00	0,00	0,00	0,00	
		<i>a fondo pluriennale vincolato</i>		0,00	0,00	0,00	
		previsione di cassa	18.266,81	0,00	0,00	18.266,81	
49950/3	CONTRIBUTI FIGURATIVI PERSONALE TRASFERITO DALLA PROVINCIA (FC 5005)	previsione di competenza	0,00	0,00	0,00	0,00	CIUCCHI SIMONE
		<i>di cui già impegnato*</i>	0,00	0,00	0,00	0,00	
		<i>a fondo pluriennale vincolato</i>		0,00	0,00	0,00	
		previsione di cassa		0,00	0,00	0,00	
49950/4	INDENNITA' E ALTRI COMPENSI PERSONALE TRASFERITO DALLA PROVINCIA (FC 5005)	previsione di competenza	4.700,00	0,00	0,00	4.700,00	CIUCCHI SIMONE
		<i>di cui già impegnato*</i>	0,00	0,00	0,00	0,00	
		<i>a fondo pluriennale vincolato</i>		0,00	0,00	0,00	
		previsione di cassa	7.388,49	0,00	0,00	7.388,49	
49951/0	SALARIO ACCESSORIO PERSONALE TRASFERITO DALLA PROVINCIA (FC 5005)	previsione di competenza	0,00	0,00	0,00	0,00	CIUCCHI SIMONE
		<i>di cui già impegnato*</i>	0,00	0,00	0,00	0,00	
		<i>a fondo pluriennale vincolato</i>		0,00	0,00	0,00	
		previsione di cassa		0,00	0,00	0,00	
49954/0	SERVIZIO MENSA PERSONALE COMANDATO EX PROVINCIA (FC 5005)	previsione di competenza	630,00	0,00	0,00	630,00	CIUCCHI SIMONE
		<i>di cui già impegnato*</i>	216,58	0,00	0,00	216,58	
		<i>a fondo pluriennale vincolato</i>		0,00	0,00	0,00	
		previsione di cassa	630,00	0,00	0,00	630,00	
Totale Titolo	1	Spese correnti	previsione di competenza	230.130,00	0,00	0,00	230.130,00
			<i>di cui già impegnato*</i>	216,58	0,00	0,00	216,58
			<i>a fondo pluriennale vincolato</i>		0,00	0,00	0,00
			previsione di cassa	287.598,70	0,00	0,00	287.598,70



P.E.G. AGGIORNATO PER UNITA' ORGANIZZATIVA

SPESE

0099 - SERVIZIO GESTIONE ECONOMICA E PREVIDENZIALE DEL PERSONALE

MISSIONE, PROGRAMMA, TITOLO CAPITOLO	DENOMINAZIONE		PREVISIONI ANNO 2024	VARIAZIONI		SOMME RISULTANTI	RESPONSABILE
				in aumento	in diminuzione		
Totale Programma 01	Sviluppo e valorizzazione del turismo	previsione di competenza	230.130,00	0,00	0,00	230.130,00	
		<i>di cui già impegnato*</i>	216,58	0,00	0,00	216,58	
		<i>a fondo pluriennale vincolato</i>		0,00	0,00	0,00	
		previsione di cassa	287.598,70	0,00	0,00	287.598,70	
Totale MISSIONE 07	Turismo	previsione di competenza	230.130,00	0,00	0,00	230.130,00	
		<i>di cui già impegnato*</i>	216,58	0,00	0,00	216,58	
		<i>a fondo pluriennale vincolato</i>		0,00	0,00	0,00	
		previsione di cassa	287.598,70	0,00	0,00	287.598,70	



**P.E.G. AGGIORNATO PER UNITA' ORGANIZZATIVA
SPESE**

0099 - SERVIZIO GESTIONE ECONOMICA E PREVIDENZIALE DEL PERSONALE

MISSIONE,PROGRAMMA,TITOLO CAPITOLO	DENOMINAZIONE	PREVISIONI ANNO 2024	VARIAZIONI		SOMME RISULTANTI	RESPONSABILE
			in aumento	in diminuzione		
<i>MISSIONE</i>	<i>08</i>	<i>Aspetto del territorio ed edilizia abitativa</i>				
0801	Programma 01	Urbanistica e assetto del territorio				
Titolo 1	Spese correnti					
41400/1	COMPETENZE LORDE PERSONALE GESTIONE DEL TERRITORIO	previsione di competenza 905.500,00 <i>di cui già impegnato*</i> 0,00 <i>a fondo pluriennale vincolato</i> previsione di cassa 1.035.528,96	0,00 0,00 0,00 0,00	0,00 0,00 0,00 0,00	905.500,00 0,00 0,00 1.035.528,96	CIUCCHI SIMONE
41400/2	ONERI RIFLESSI PERSONALE GESTIONE DEL	previsione di competenza 300.700,00 <i>di cui già impegnato*</i> 0,00 <i>a fondo pluriennale vincolato</i> previsione di cassa 348.716,34	0,00 0,00 0,00 0,00	0,00 0,00 0,00 0,00	300.700,00 0,00 0,00 348.716,34	CIUCCHI SIMONE
41400/3	CONTRIBUTI FIGURATIVI PERSONALE GESTIONE DEL TERRITORIO	previsione di competenza 0,00 <i>di cui già impegnato*</i> 0,00 <i>a fondo pluriennale vincolato</i> previsione di cassa	0,00 0,00 0,00 0,00	0,00 0,00 0,00 0,00	0,00 0,00 0,00 0,00	CIUCCHI SIMONE
41400/4	INDENNITA' E ALTRI COMPENSI PERSONALE GESTIONE DEL TERRITORIO	previsione di competenza 141.000,00 <i>di cui già impegnato*</i> 0,00 <i>a fondo pluriennale vincolato</i> previsione di cassa 161.601,30	0,00 0,00 0,00 0,00	0,00 0,00 0,00 0,00	141.000,00 0,00 0,00 161.601,30	CIUCCHI SIMONE
41401/0	MIGLIORAMENTI CONTRATTUALI PERSONALE DELLA FUNZIONE	previsione di competenza 0,00 <i>di cui già impegnato*</i> 0,00 <i>a fondo pluriennale vincolato</i> previsione di cassa	0,00 0,00 0,00 0,00	0,00 0,00 0,00 0,00	0,00 0,00 0,00 0,00	CIUCCHI SIMONE
41402/0	SALARIO ACCESSORIO PERSONALE URBANISTICA	previsione di competenza 0,00 <i>di cui già impegnato*</i> 0,00 <i>a fondo pluriennale vincolato</i> previsione di cassa	0,00 0,00 0,00 0,00	0,00 0,00 0,00 0,00	0,00 0,00 0,00 0,00	CIUCCHI SIMONE
41415/0	SALARIO ACCESSORIO PERSONALE GESTIONE DEL TERRITORIO	previsione di competenza 0,00 <i>di cui già impegnato*</i> 0,00	0,00 0,00	0,00 0,00	0,00 0,00	CIUCCHI SIMONE



**P.E.G. AGGIORNATO PER UNITA' ORGANIZZATIVA
SPESE**

0099 - SERVIZIO GESTIONE ECONOMICA E PREVIDENZIALE DEL PERSONALE

MISSIONE,PROGRAMMA,TITOLO CAPITOLO	DENOMINAZIONE		PREVISIONI ANNO 2024	VARIAZIONI		SOMME RISULTANTI	RESPONSABILE
				in aumento	in diminuzione		
		<i>a fondo pluriennale vincolato</i>		0,00	0,00	0,00	
		previsione di cassa		0,00	0,00	0,00	
41420/0	IRAP GESTIONE DEL TERRITORIO	previsione di competenza	87.200,00	0,00	0,00	87.200,00	CIUCCHI SIMONE
		<i>di cui già impegnato*</i>	0,00	0,00	0,00	0,00	
		<i>a fondo pluriennale vincolato</i>		0,00	0,00	0,00	
		previsione di cassa	99.593,69	0,00	0,00	99.593,69	
41500/0	SALARIO ACCESSORIO PERSONALE TERRITORIO E SVILUPPO ECONOMICO	previsione di competenza	129.900,00	0,00	0,00	129.900,00	CIUCCHI SIMONE
		<i>di cui già impegnato*</i>	0,00	0,00	0,00	0,00	
		<i>a fondo pluriennale vincolato</i>		0,00	0,00	0,00	
		previsione di cassa	251.198,44	0,00	0,00	251.198,44	
41501/0	ONERI RIFLESSI SALARIO ACCESSORIO PERSONALE TERRITORIO E SVILUPPO ECONOMICO	previsione di competenza	31.900,00	0,00	0,00	31.900,00	CIUCCHI SIMONE
		<i>di cui già impegnato*</i>	0,00	0,00	0,00	0,00	
		<i>a fondo pluriennale vincolato</i>		0,00	0,00	0,00	
		previsione di cassa	66.782,65	0,00	0,00	66.782,65	
41502/0	IRAP SALARIO ACCESSORIO PERSONALE TERRITORIO E SVILUPPO ECONOMICO	previsione di competenza	10.900,00	0,00	0,00	10.900,00	CIUCCHI SIMONE
		<i>di cui già impegnato*</i>	0,00	0,00	0,00	0,00	
		<i>a fondo pluriennale vincolato</i>		0,00	0,00	0,00	
		previsione di cassa	22.883,21	0,00	0,00	22.883,21	
41630/0	SERVIZIO MENSA PERSONALE DELLA FUNZIONE	previsione di competenza	12.000,00	0,00	0,00	12.000,00	CIUCCHI SIMONE
		<i>di cui già impegnato*</i>	3.997,45	0,00	0,00	3.997,45	
		<i>a fondo pluriennale vincolato</i>		0,00	0,00	0,00	
		previsione di cassa	24.000,00	0,00	0,00	24.000,00	
Totale Titolo	1	Spese correnti					
		previsione di competenza	1.619.100,00	0,00	0,00	1.619.100,00	
		<i>di cui già impegnato*</i>	3.997,45	0,00	0,00	3.997,45	
		<i>a fondo pluriennale vincolato</i>		0,00	0,00	0,00	
		previsione di cassa	2.010.304,59	0,00	0,00	2.010.304,59	
Totale Programma	01	Urbanistica e assetto del territorio					
		previsione di competenza	1.619.100,00	0,00	0,00	1.619.100,00	
		<i>di cui già impegnato*</i>	3.997,45	0,00	0,00	3.997,45	
		<i>a fondo pluriennale vincolato</i>		0,00	0,00	0,00	
		previsione di cassa	2.010.304,59	0,00	0,00	2.010.304,59	
Totale MISSIONE 08		Assetto del territorio ed edilizia abitativa					
		previsione di competenza	1.619.100,00	0,00	0,00	1.619.100,00	
		<i>di cui già impegnato*</i>	3.997,45	0,00	0,00	3.997,45	
		<i>a fondo pluriennale vincolato</i>		0,00	0,00	0,00	
		previsione di cassa	2.010.304,59	0,00	0,00	2.010.304,59	



P.E.G. AGGIORNATO PER UNITA' ORGANIZZATIVA

SPESE

0099 - SERVIZIO GESTIONE ECONOMICA E PREVIDENZIALE DEL PERSONALE

MISSIONE,PROGRAMMA,TITOLO CAPITOLO	DENOMINAZIONE		PREVISIONI ANNO 2024	VARIAZIONI		SOMME RISULTANTI	RESPONSABILE
				in aumento	in diminuzione		
<i>MISSIONE</i>	<i>09</i>	<i>Sviluppo sostenibile e tutela del territorio e dell'ambiente</i>					
0902	Programma	02	Tutela, valorizzazione e recupero ambientale				
Titolo 1	Spese correnti						
46250/1	COMPETENZE LORDE PERSONALE PARCHI E GIARDINI	previsione di competenza <i>di cui già impegnato*</i> a fondo pluriennale vincolato previsione di cassa	0,00 0,00	0,00 0,00	0,00 0,00	0,00 0,00	CIUCCHI SIMONE
46250/2	ONERI RIFLESSI PERSONALE PARCHI E GIARDINI	previsione di competenza <i>di cui già impegnato*</i> a fondo pluriennale vincolato previsione di cassa	0,00 0,00	0,00 0,00	0,00 0,00	0,00 0,00	CIUCCHI SIMONE
46250/3	CONTRIBUTI FIGURATIVI PERSONALE PARCHI E GIARDINI	previsione di competenza <i>di cui già impegnato*</i> a fondo pluriennale vincolato previsione di cassa	0,00 0,00	0,00 0,00	0,00 0,00	0,00 0,00	CIUCCHI SIMONE
46350/0	SALARIO ACCESSORIO PERSONALE AMBIENTE	previsione di competenza <i>di cui già impegnato*</i> a fondo pluriennale vincolato previsione di cassa	45.800,00 0,00	0,00 0,00	0,00 0,00	45.800,00 0,00	CIUCCHI SIMONE
46351/0	ONERI RIFLESSI SALARIO ACCESSORIO PERSONALE AMBIENTE	previsione di competenza <i>di cui già impegnato*</i> a fondo pluriennale vincolato previsione di cassa	11.200,00 0,00	0,00 0,00	0,00 0,00	11.200,00 0,00	CIUCCHI SIMONE
46352/0	IRAP SALARIO ACCESSORIO PERSONALE AMBIENTE	previsione di competenza <i>di cui già impegnato*</i> a fondo pluriennale vincolato previsione di cassa	3.900,00 0,00	0,00 0,00	0,00 0,00	3.900,00 0,00	CIUCCHI SIMONE
46517/0	SERVIZIO MENSA PERSONALE DELLA FUNZIONE	previsione di competenza <i>di cui già impegnato*</i> a fondo pluriennale vincolato previsione di cassa	12.000,00 3.997,45	0,00 0,00	0,00 0,00	12.000,00 3.997,45	CIUCCHI SIMONE
			25.704,10	0,00	0,00	25.704,10	



**P.E.G. AGGIORNATO PER UNITA' ORGANIZZATIVA
SPESE**

0099 - SERVIZIO GESTIONE ECONOMICA E PREVIDENZIALE DEL PERSONALE

MISSIONE,PROGRAMMA,TITOLO CAPITOLO	DENOMINAZIONE		PREVISIONI ANNO 2024	VARIAZIONI		SOMME RISULTANTI	RESPONSABILE
				in aumento	in diminuzione		
Totale Titolo 1	Spese correnti	previsione di competenza	72.900,00	0,00	0,00	72.900,00	
		<i>di cui già impegnato*</i>	3.997,45	0,00	0,00	3.997,45	
		<i>a fondo pluriennale vincolato</i>		0,00	0,00	0,00	
		previsione di cassa	130.271,84	0,00	0,00	130.271,84	
Totale Programma 02	Tutela, valorizzazione e recupero ambientale	previsione di competenza	72.900,00	0,00	0,00	72.900,00	
		<i>di cui già impegnato*</i>	3.997,45	0,00	0,00	3.997,45	
		<i>a fondo pluriennale vincolato</i>		0,00	0,00	0,00	
		previsione di cassa	130.271,84	0,00	0,00	130.271,84	
0903	Programma 03	Rifiuti					
Titolo 1	Spese correnti						
46255/1	COMPETENZE LORDE SERVIZI AMBIENTALI	previsione di competenza	441.900,00	0,00	0,00	441.900,00	CIUCCHI SIMONE
		<i>di cui già impegnato*</i>	0,00	0,00	0,00	0,00	
		<i>a fondo pluriennale vincolato</i>		0,00	0,00	0,00	
		previsione di cassa	511.338,45	0,00	0,00	511.338,45	
46255/2	ONERI RIFLESSI SERVIZI AMBIENTALI	previsione di competenza	150.700,00	0,00	0,00	150.700,00	CIUCCHI SIMONE
		<i>di cui già impegnato*</i>	0,00	0,00	0,00	0,00	
		<i>a fondo pluriennale vincolato</i>		0,00	0,00	0,00	
		previsione di cassa	177.881,02	0,00	0,00	177.881,02	
46255/3	CONTRIBUTI FIGURATIVI PERSONALE SERVIZIO AMBIENTE	previsione di competenza	0,00	0,00	0,00	0,00	CIUCCHI SIMONE
		<i>di cui già impegnato*</i>	0,00	0,00	0,00	0,00	
		<i>a fondo pluriennale vincolato</i>		0,00	0,00	0,00	
		previsione di cassa		0,00	0,00	0,00	
46255/4	INDENNITA' E ALTRI COMPENSI PERSONALE SERVIZIO AMBIENTE	previsione di competenza	65.000,00	0,00	0,00	65.000,00	CIUCCHI SIMONE
		<i>di cui già impegnato*</i>	0,00	0,00	0,00	0,00	
		<i>a fondo pluriennale vincolato</i>		0,00	0,00	0,00	
		previsione di cassa	114.609,98	0,00	0,00	114.609,98	
46258/0	SALARIO ACCESSORIO PERSONALE SERVIZI AMBIENTALI	previsione di competenza	0,00	0,00	0,00	0,00	CIUCCHI SIMONE
		<i>di cui già impegnato*</i>	0,00	0,00	0,00	0,00	
		<i>a fondo pluriennale vincolato</i>		0,00	0,00	0,00	
		previsione di cassa		0,00	0,00	0,00	
46259/0	MIGLIORAMENTI CONTRATTUALI PERSONALE DELLA FUNZIONE	previsione di competenza	0,00	0,00	0,00	0,00	CIUCCHI SIMONE
		<i>di cui già impegnato*</i>	0,00	0,00	0,00	0,00	



P.E.G. AGGIORNATO PER UNITA' ORGANIZZATIVA

SPESE

0099 - SERVIZIO GESTIONE ECONOMICA E PREVIDENZIALE DEL PERSONALE

MISSIONE,PROGRAMMA,TITOLO CAPITOLO	DENOMINAZIONE		PREVISIONI ANNO 2024	VARIAZIONI		SOMME RISULTANTI	RESPONSABILE
				in aumento	in diminuzione		
		<i>a fondo pluriennale vincolato</i>		0,00	0,00	0,00	
		previsione di cassa		0,00	0,00	0,00	
46261/0	IRAP AMBIENTE	previsione di competenza	43.900,00	0,00	0,00	43.900,00	CIUCCHI SIMONE
		<i>di cui già impegnato*</i>	0,00	0,00	0,00	0,00	
		<i>a fondo pluriennale vincolato</i>		0,00	0,00	0,00	
		previsione di cassa	56.961,46	0,00	0,00	56.961,46	
Totale Titolo	1 Spese correnti	previsione di competenza	701.500,00	0,00	0,00	701.500,00	
		<i>di cui già impegnato*</i>		0,00	0,00	0,00	
		<i>a fondo pluriennale vincolato</i>		0,00	0,00	0,00	
		previsione di cassa	860.790,91	0,00	0,00	860.790,91	
Totale Programma	03 Rifiuti	previsione di competenza	701.500,00	0,00	0,00	701.500,00	
		<i>di cui già impegnato*</i>		0,00	0,00	0,00	
		<i>a fondo pluriennale vincolato</i>		0,00	0,00	0,00	
		previsione di cassa	860.790,91	0,00	0,00	860.790,91	
Totale MISSIONE 09	Sviluppo sostenibile e tutela del territorio e dell'ambiente	previsione di competenza	774.400,00	0,00	0,00	774.400,00	
		<i>di cui già impegnato*</i>	3.997,45	0,00	0,00	3.997,45	
		<i>a fondo pluriennale vincolato</i>		0,00	0,00	0,00	
		previsione di cassa	991.062,75	0,00	0,00	991.062,75	



P.E.G. AGGIORNATO PER UNITA' ORGANIZZATIVA

SPESE

0099 - SERVIZIO GESTIONE ECONOMICA E PREVIDENZIALE DEL PERSONALE

MISSIONE, PROGRAMMA, TITOLO CAPITOLO	DENOMINAZIONE		PREVISIONI ANNO 2024	VARIAZIONI		SOMME RISULTANTI	RESPONSABILE
				in aumento	in diminuzione		
<i>MISSIONE</i>	<i>10</i>	<i>Trasporti e diritto alla mobilità</i>					
1005	Programma	05	Viabilità e infrastrutture stradali				
Titolo 1	Spese correnti						
48250/1	COMPETENZE LORDE PERSONALE VIABILITA' E CIRCOLAZIONE STRADALE	previsione di competenza <i>di cui già impegnato*</i> <i>a fondo pluriennale vincolato</i>	0,00 0,00	0,00 0,00	0,00 0,00	0,00 0,00	0,00 0,00
		previsione di cassa		0,00	0,00	0,00	0,00
48250/2	ONERI RIFLESSI PERSONALE VIABILITA' E CIRCOLAZIONE STRADALE	previsione di competenza <i>di cui già impegnato*</i> <i>a fondo pluriennale vincolato</i>	0,00 0,00	0,00 0,00	0,00 0,00	0,00 0,00	0,00 0,00
		previsione di cassa		0,00	0,00	0,00	0,00
Totale Titolo	1	Spese correnti	0,00	0,00	0,00	0,00	
		<i>di cui già impegnato*</i>		0,00	0,00	0,00	0,00
		<i>a fondo pluriennale vincolato</i>		0,00	0,00	0,00	0,00
		previsione di cassa	0,00	0,00	0,00	0,00	0,00
Totale Programma	05	Viabilità e infrastrutture stradali	0,00	0,00	0,00	0,00	
		<i>di cui già impegnato*</i>		0,00	0,00	0,00	0,00
		<i>a fondo pluriennale vincolato</i>		0,00	0,00	0,00	0,00
		previsione di cassa	0,00	0,00	0,00	0,00	0,00
Totale MISSIONE 10	Trasporti e diritto alla mobilità	previsione di competenza	0,00	0,00	0,00	0,00	
		<i>di cui già impegnato*</i>		0,00	0,00	0,00	0,00
		<i>a fondo pluriennale vincolato</i>		0,00	0,00	0,00	0,00
		previsione di cassa	0,00	0,00	0,00	0,00	0,00



**P.E.G. AGGIORNATO PER UNITA' ORGANIZZATIVA
SPESE**

0099 - SERVIZIO GESTIONE ECONOMICA E PREVIDENZIALE DEL PERSONALE

MISSIONE,PROGRAMMA,TITOLO CAPITOLO	DENOMINAZIONE	PREVISIONI ANNO 2024	VARIAZIONI		SOMME RISULTANTI	RESPONSABILE	
			in aumento	in diminuzione			
<i>MISSIONE</i>	<i>11</i>	<i>Soccorso civile</i>					
1101	Programma 01	Sistema di protezione civile					
Titolo 1	Spese correnti						
41250/1	COMPETENZE LORDE PERSONALE PROTEZIONE CIVILE E SICUREZZA	previsione di competenza <i>di cui già impegnato*</i> <i>a fondo pluriennale vincolato</i> previsione di cassa	47.200,00 0,00 54.193,18	0,00 0,00 0,00	0,00 0,00 0,00	47.200,00 0,00 54.193,18	CIUCCHI SIMONE
41250/2	ONERI RIFLESSI PERSONALE PROTEZIONE CIVILE E SICUREZZA	previsione di competenza <i>di cui già impegnato*</i> <i>a fondo pluriennale vincolato</i> previsione di cassa	16.900,00 0,00 19.694,90	0,00 0,00 0,00	0,00 0,00 0,00	16.900,00 0,00 19.694,90	CIUCCHI SIMONE
41250/3	CONTRIBUTI FIGURATIVI PERSONALE PROTEZIONE CIVILE E SICUREZZA	previsione di competenza <i>di cui già impegnato*</i> <i>a fondo pluriennale vincolato</i> previsione di cassa	0,00 0,00 0,00	0,00 0,00 0,00	0,00 0,00 0,00	0,00 0,00 0,00	CIUCCHI SIMONE
41250/4	INDENNITA' E ALTRI COMPENSI PERSONALE PROTEZIONE CIVILE E SICUREZZA	previsione di competenza <i>di cui già impegnato*</i> <i>a fondo pluriennale vincolato</i> previsione di cassa	7.200,00 0,00 8.231,10	0,00 0,00 0,00	0,00 0,00 0,00	7.200,00 0,00 8.231,10	CIUCCHI SIMONE
41253/0	IRAP RETRIBUZIONI PERSONALE PROTEZIONE CIVILE E SICUREZZA	previsione di competenza <i>di cui già impegnato*</i> <i>a fondo pluriennale vincolato</i> previsione di cassa	4.700,00 0,00 4.703,43	0,00 0,00 0,00	0,00 0,00 0,00	4.700,00 0,00 4.703,43	CIUCCHI SIMONE
58915/0	SERVIZIO MENSA PERSONALE DELLA FUNZIONE	previsione di competenza <i>di cui già impegnato*</i> <i>a fondo pluriennale vincolato</i> previsione di cassa	0,00 0,00 0,00	0,00 0,00 0,00	0,00 0,00 0,00	0,00 0,00 0,00	CIUCCHI SIMONE



P.E.G. AGGIORNATO PER UNITA' ORGANIZZATIVA

SPESE

0099 - SERVIZIO GESTIONE ECONOMICA E PREVIDENZIALE DEL PERSONALE

MISSIONE, PROGRAMMA, TITOLO CAPITOLO	DENOMINAZIONE		PREVISIONI ANNO 2024	VARIAZIONI		SOMME RISULTANTI	RESPONSABILE
				in aumento	in diminuzione		
Totale Titolo 1	Spese correnti	previsione di competenza <i>di cui già impegnato*</i> <i>a fondo pluriennale vincolato</i>	76.000,00	0,00	0,00	76.000,00	
		previsione di cassa	86.822,61	0,00	0,00	86.822,61	
Totale Programma 01	Sistema di protezione civile	previsione di competenza <i>di cui già impegnato*</i> <i>a fondo pluriennale vincolato</i>	76.000,00	0,00	0,00	76.000,00	
		previsione di cassa	86.822,61	0,00	0,00	86.822,61	
Totale MISSIONE 11	Soccorso civile	previsione di competenza <i>di cui già impegnato*</i> <i>a fondo pluriennale vincolato</i>	76.000,00	0,00	0,00	76.000,00	
		previsione di cassa	86.822,61	0,00	0,00	86.822,61	



P.E.G. AGGIORNATO PER UNITA' ORGANIZZATIVA

SPESE

0099 - SERVIZIO GESTIONE ECONOMICA E PREVIDENZIALE DEL PERSONALE

MISSIONE,PROGRAMMA,TITOLO CAPITOLO	DENOMINAZIONE	PREVISIONI ANNO 2024	VARIAZIONI		SOMME RISULTANTI	RESPONSABILE
			in aumento	in diminuzione		
<i>MISSIONE</i>	<i>12</i>	<i>Diritti sociali, politiche sociali e famiglia</i>				
1201	Programma 01	Interventi per l'infanzia e i minori e per asili nido				
Titolo 1	Spese correnti					
45855/0	COMPETENZE LORDE ASILI NIDO COMANDATO A TERZI (FC 5003)	previsione di competenza <i>di cui già impegnato*</i> <i>a fondo pluriennale vincolato</i> previsione di cassa	0,00 0,00 0,00	0,00 0,00 0,00	0,00 0,00 0,00	0,00 CIUCCHI SIMONE
45856/0	ONERI RIFLESSI PERSONALE ASILI NIDO COMANDATO A TERZI (FC 5003)	previsione di competenza <i>di cui già impegnato*</i> <i>a fondo pluriennale vincolato</i> previsione di cassa	0,00 0,00 0,00	0,00 0,00 0,00	0,00 0,00 0,00	0,00 CIUCCHI SIMONE
45857/0	CONTRIBUTI FIGURATIVI PERSONALE ASILI NIDO COMANDATO A TERZI (FC 5003)	previsione di competenza <i>di cui già impegnato*</i> <i>a fondo pluriennale vincolato</i> previsione di cassa	0,00 0,00 0,00	0,00 0,00 0,00	0,00 0,00 0,00	0,00 CIUCCHI SIMONE
45858/0	SALARIO ACCESSORIO PERSONALE ASILI NIDO COMANDATO A TERZI (FC5003)	previsione di competenza <i>di cui già impegnato*</i> <i>a fondo pluriennale vincolato</i> previsione di cassa	0,00 0,00 0,00	0,00 0,00 0,00	0,00 0,00 0,00	0,00 CIUCCHI SIMONE
48590/1	COMPETENZE LORDE PERSONALE ASILI NIDO	previsione di competenza <i>di cui già impegnato*</i> <i>a fondo pluriennale vincolato</i> previsione di cassa	293.000,00 0,00 346.265,08	0,00 0,00 0,00	0,00 0,00 0,00	293.000,00 CIUCCHI SIMONE 0,00 0,00 346.265,08
48590/2	ONERI RIFLESSI PERSONALE ASILI NIDO	previsione di competenza <i>di cui già impegnato*</i> <i>a fondo pluriennale vincolato</i> previsione di cassa	97.000,00 0,00 114.271,19	0,00 0,00 0,00	0,00 0,00 0,00	97.000,00 CIUCCHI SIMONE 0,00 0,00 114.271,19
48590/3	CONTRIBUTI FIGURATIVI PERSONALE ASILI NIDO	previsione di competenza <i>di cui già impegnato*</i>	0,00 0,00	0,00 0,00	0,00 0,00	0,00 CIUCCHI SIMONE 0,00



**P.E.G. AGGIORNATO PER UNITA' ORGANIZZATIVA
SPESE**

0099 - SERVIZIO GESTIONE ECONOMICA E PREVIDENZIALE DEL PERSONALE

MISSIONE, PROGRAMMA, TITOLO CAPITOLO	DENOMINAZIONE		PREVISIONI ANNO 2024	VARIAZIONI		SOMME RISULTANTI	RESPONSABILE
				in aumento	in diminuzione		
		<i>a fondo pluriennale vincolato</i>		0,00	0,00	0,00	
		previsione di cassa		0,00	0,00	0,00	
48590/4	INDENNITA' E ALTRI COMPENSI PERSONALE ASILI NIDO	previsione di competenza	35.700,00	0,00	0,00	35.700,00	CIUCCHI SIMONE
		<i>di cui già impegnato*</i>	0,00	0,00	0,00	0,00	
		<i>a fondo pluriennale vincolato</i>		0,00	0,00	0,00	
		previsione di cassa	40.274,76	0,00	0,00	40.274,76	
48591/0	INDENNITA' ED ALTRI COMPENSI PERSONALE ASILI NIDO	previsione di competenza	0,00	0,00	0,00	0,00	CIUCCHI SIMONE
		<i>di cui già impegnato*</i>	0,00	0,00	0,00	0,00	
		<i>a fondo pluriennale vincolato</i>		0,00	0,00	0,00	
		previsione di cassa		0,00	0,00	0,00	
48592/0	STRAORDINARIO PERSONALE ASILI NIDO	previsione di competenza	0,00	0,00	0,00	0,00	CIUCCHI SIMONE
		<i>di cui già impegnato*</i>	0,00	0,00	0,00	0,00	
		<i>a fondo pluriennale vincolato</i>		0,00	0,00	0,00	
		previsione di cassa		0,00	0,00	0,00	
Totale Titolo	1	Spese correnti					
		previsione di competenza	425.700,00	0,00	0,00	425.700,00	
		<i>di cui già impegnato*</i>		0,00	0,00	0,00	
		<i>a fondo pluriennale vincolato</i>		0,00	0,00	0,00	
		previsione di cassa	500.811,03	0,00	0,00	500.811,03	
Totale Programma	01	Interventi per l'infanzia e i minori e per asili nido					
		previsione di competenza	425.700,00	0,00	0,00	425.700,00	
		<i>di cui già impegnato*</i>		0,00	0,00	0,00	
		<i>a fondo pluriennale vincolato</i>		0,00	0,00	0,00	
		previsione di cassa	500.811,03	0,00	0,00	500.811,03	
1204	Programma	04					
		Interventi per soggetti a rischio di esclusione sociale					
	Titolo 1	Spese correnti					
47030/0	IRAP SERVIZI SOCIALI	previsione di competenza	28.300,00	0,00	0,00	28.300,00	CIUCCHI SIMONE
		<i>di cui già impegnato*</i>	0,00	0,00	0,00	0,00	
		<i>a fondo pluriennale vincolato</i>		0,00	0,00	0,00	
		previsione di cassa	34.473,83	0,00	0,00	34.473,83	
47600/1	COMPETENZE LORDE PERSONALE ADDETTO AI SERVIZI SOCIALI	previsione di competenza	288.100,00	0,00	0,00	288.100,00	CIUCCHI SIMONE
		<i>di cui già impegnato*</i>	0,00	0,00	0,00	0,00	
		<i>a fondo pluriennale vincolato</i>		0,00	0,00	0,00	
		previsione di cassa	361.740,91	0,00	0,00	361.740,91	



**P.E.G. AGGIORNATO PER UNITA' ORGANIZZATIVA
SPESE**

0099 - SERVIZIO GESTIONE ECONOMICA E PREVIDENZIALE DEL PERSONALE

MISSIONE,PROGRAMMA,TITOLO CAPITOLO	DENOMINAZIONE		PREVISIONI ANNO 2024	VARIAZIONI		SOMME RISULTANTI	RESPONSABILE
				in aumento	in diminuzione		
47600/2	ONERI RIFLESSI PERSONALE ADDETTO AI SERVIZI SOCIALI	previsione di competenza	93.000,00	0,00	0,00	93.000,00	CIUCCHI SIMONE
		<i>di cui già impegnato*</i>	0,00	0,00	0,00	0,00	
		<i>a fondo pluriennale vincolato</i>		0,00	0,00	0,00	
		previsione di cassa	108.070,41	0,00	0,00	108.070,41	
47600/3	CONTRIBUTI FIGURATIVI PERSONALE SERVIZI SOCIALI	previsione di competenza	0,00	0,00	0,00	0,00	CIUCCHI SIMONE
		<i>di cui già impegnato*</i>	0,00	0,00	0,00	0,00	
		<i>a fondo pluriennale vincolato</i>		0,00	0,00	0,00	
		previsione di cassa		0,00	0,00	0,00	
47600/4	INDENNITA' E ALTRI COMPENSI PERSONALE SERVIZI SOCIALI	previsione di competenza	41.400,00	0,00	0,00	41.400,00	CIUCCHI SIMONE
		<i>di cui già impegnato*</i>	0,00	0,00	0,00	0,00	
		<i>a fondo pluriennale vincolato</i>		0,00	0,00	0,00	
		previsione di cassa	47.519,39	0,00	0,00	47.519,39	
47601/0	MIGLIORAMENTI CONTRATTUALI PERSONALE DELLA FUNZIONE	previsione di competenza	0,00	0,00	0,00	0,00	CIUCCHI SIMONE
		<i>di cui già impegnato*</i>	0,00	0,00	0,00	0,00	
		<i>a fondo pluriennale vincolato</i>		0,00	0,00	0,00	
		previsione di cassa		0,00	0,00	0,00	
47602/0	SALARIO ACCESSORIO PERSONALE SERVIZI SOCIALI	previsione di competenza	0,00	0,00	0,00	0,00	CIUCCHI SIMONE
		<i>di cui già impegnato*</i>	0,00	0,00	0,00	0,00	
		<i>a fondo pluriennale vincolato</i>		0,00	0,00	0,00	
		previsione di cassa		0,00	0,00	0,00	
47690/1	COMPETENZE LORDE PERSONALE TRASFERITO DALLA PROVINCIA (FC 5005)	previsione di competenza	0,00	0,00	0,00	0,00	CIUCCHI SIMONE
		<i>di cui già impegnato*</i>	0,00	0,00	0,00	0,00	
		<i>a fondo pluriennale vincolato</i>		0,00	0,00	0,00	
		previsione di cassa		0,00	0,00	0,00	
47690/2	ONERI RIFLESSI PERSONALE TRASFERITO DALLA PROVINCIA (FC 5005)	previsione di competenza	0,00	0,00	0,00	0,00	CIUCCHI SIMONE
		<i>di cui già impegnato*</i>	0,00	0,00	0,00	0,00	
		<i>a fondo pluriennale vincolato</i>		0,00	0,00	0,00	
		previsione di cassa		0,00	0,00	0,00	
47690/3	CONTRIBUTI FIGURATIVI PERSONALE TRASFERITO DALLA PROVINCIA (FC 5005)	previsione di competenza	0,00	0,00	0,00	0,00	CIUCCHI SIMONE
		<i>di cui già impegnato*</i>	0,00	0,00	0,00	0,00	



P.E.G. AGGIORNATO PER UNITA' ORGANIZZATIVA

SPESE

0099 - SERVIZIO GESTIONE ECONOMICA E PREVIDENZIALE DEL PERSONALE

MISSIONE,PROGRAMMA,TITOLO CAPITOLO	DENOMINAZIONE		PREVISIONI ANNO 2024	VARIAZIONI		SOMME RISULTANTI	RESPONSABILE
				in aumento	in diminuzione		
		<i>a fondo pluriennale vincolato</i>		0,00	0,00	0,00	
		previsione di cassa		0,00	0,00	0,00	
47691/0	SALARIO ACCESSORIO PERSONALE TRASFERITO DALLA PROVINCIA (FC 5005)	previsione di competenza	0,00	0,00	0,00	0,00	CIUCCHI SIMONE
		<i>di cui già impegnato*</i>	0,00	0,00	0,00	0,00	
		<i>a fondo pluriennale vincolato</i>		0,00	0,00	0,00	
		previsione di cassa		0,00	0,00	0,00	
47692/0	IRAP SOCIALE PERSONALE EX PROVINCIA (FC 5005)	previsione di competenza	0,00	0,00	0,00	0,00	CIUCCHI SIMONE
		<i>di cui già impegnato*</i>	0,00	0,00	0,00	0,00	
		<i>a fondo pluriennale vincolato</i>		0,00	0,00	0,00	
		previsione di cassa		0,00	0,00	0,00	
48145/0	SERVIZIO MENSA PERSONALE DELLA FUNZIONE	previsione di competenza	8.000,00	0,00	0,00	8.000,00	CIUCCHI SIMONE
		<i>di cui già impegnato*</i>	2.667,03	0,00	0,00	2.667,03	
		<i>a fondo pluriennale vincolato</i>		0,00	0,00	0,00	
		previsione di cassa	10.230,56	0,00	0,00	10.230,56	
Totale Titolo	1 Spese correnti	previsione di competenza	458.800,00	0,00	0,00	458.800,00	
		<i>di cui già impegnato*</i>	2.667,03	0,00	0,00	2.667,03	
		<i>a fondo pluriennale vincolato</i>		0,00	0,00	0,00	
		previsione di cassa	562.035,10	0,00	0,00	562.035,10	
Totale Programma	04 Interventi per soggetti a rischio di esclusione sociale	previsione di competenza	458.800,00	0,00	0,00	458.800,00	
		<i>di cui già impegnato*</i>	2.667,03	0,00	0,00	2.667,03	
		<i>a fondo pluriennale vincolato</i>		0,00	0,00	0,00	
		previsione di cassa	562.035,10	0,00	0,00	562.035,10	
Totale MISSIONE 12	Diritti sociali, politiche sociali e famiglia	previsione di competenza	884.500,00	0,00	0,00	884.500,00	
		<i>di cui già impegnato*</i>	2.667,03	0,00	0,00	2.667,03	
		<i>a fondo pluriennale vincolato</i>		0,00	0,00	0,00	
		previsione di cassa	1.062.846,13	0,00	0,00	1.062.846,13	



**P.E.G. AGGIORNATO PER UNITA' ORGANIZZATIVA
SPESE**

0099 - SERVIZIO GESTIONE ECONOMICA E PREVIDENZIALE DEL PERSONALE

MISSIONE, PROGRAMMA, TITOLO CAPITOLO	DENOMINAZIONE	PREVISIONI ANNO 2024	VARIAZIONI		SOMME RISULTANTI	RESPONSABILE
			in aumento	in diminuzione		
<i>MISSIONE</i> 14	<i>Sviluppo economico e competitività</i>					
	Commercio - reti distributive - tutela dei consumatori					
1402 Programma 02						
Titolo 1	Spese correnti					
49800/1	COMPETENZE LORDE AL PERSONALE ADDETTO ATTIVITA' PRODUTTIVE	previsione di competenza 403.900,00 <i>di cui già impegnato*</i> 0,00 <i>a fondo pluriennale vincolato</i> previsione di cassa 479.965,37	0,00 0,00 0,00 0,00	0,00 0,00 0,00 0,00	403.900,00 0,00 0,00 479.965,37	CIUCCHI SIMONE
49800/2	ONERI RIFLESSI PERSONALE ATTIVITA' PRODUTTIVE	previsione di competenza 131.900,00 <i>di cui già impegnato*</i> 0,00 <i>a fondo pluriennale vincolato</i> previsione di cassa 156.993,43	0,00 0,00 0,00 0,00	0,00 0,00 0,00 0,00	131.900,00 0,00 0,00 156.993,43	CIUCCHI SIMONE
49800/3	CONTRIBUTI FIGURATIVI PERSONALE ATTIVITA' PRODUTTIVE	previsione di competenza 0,00 <i>di cui già impegnato*</i> 0,00 <i>a fondo pluriennale vincolato</i> previsione di cassa	0,00 0,00 0,00 0,00	0,00 0,00 0,00 0,00	0,00 0,00 0,00 0,00	CIUCCHI SIMONE
49800/4	INDENNITA' E ALTRI COMPENSI PERSONALE ATTIVITA' PRODUTTIVE	previsione di competenza 54.500,00 <i>di cui già impegnato*</i> 0,00 <i>a fondo pluriennale vincolato</i> previsione di cassa 63.161,17	0,00 0,00 0,00 0,00	0,00 0,00 0,00 0,00	54.500,00 0,00 0,00 63.161,17	CIUCCHI SIMONE
49804/0	INDENNITA' ED ALTRI COMPENSI PERSONALE ATTIVITA' PRODUTTIVE	previsione di competenza 0,00 <i>di cui già impegnato*</i> 0,00 <i>a fondo pluriennale vincolato</i> previsione di cassa	0,00 0,00 0,00 0,00	0,00 0,00 0,00 0,00	0,00 0,00 0,00 0,00	CIUCCHI SIMONE
49825/0	IRAP ATTIVITA' PRODUTTIVE	previsione di competenza 39.400,00 <i>di cui già impegnato*</i> 0,00 <i>a fondo pluriennale vincolato</i> previsione di cassa 45.486,03	0,00 0,00 0,00 0,00	0,00 0,00 0,00 0,00	39.400,00 0,00 0,00 45.486,03	CIUCCHI SIMONE
50201/0	MIGLIORAMENTI CONTRATTUALI PERSONALE DELLA FUNZIONE	previsione di competenza 0,00 <i>di cui già impegnato*</i> 0,00	0,00 0,00	0,00 0,00	0,00 0,00	CIUCCHI SIMONE



**P.E.G. AGGIORNATO PER UNITA' ORGANIZZATIVA
SPESE**

0099 - SERVIZIO GESTIONE ECONOMICA E PREVIDENZIALE DEL PERSONALE

MISSIONE,PROGRAMMA,TITOLO CAPITOLO	DENOMINAZIONE		PREVISIONI ANNO 2024	VARIAZIONI		SOMME RISULTANTI	RESPONSABILE
				in aumento	in diminuzione		
		<i>a fondo pluriennale vincolato</i>		0,00	0,00	0,00	
		previsione di cassa		0,00	0,00	0,00	
50202/0	SALARIO ACCESSORIO PERSONALE SVILUPPO ECONOMICO	previsione di competenza	0,00	0,00	0,00	0,00	CIUCCHI SIMONE
		<i>di cui già impegnato*</i>	0,00	0,00	0,00	0,00	
		<i>a fondo pluriennale vincolato</i>		0,00	0,00	0,00	
		previsione di cassa		0,00	0,00	0,00	
50353/0	SERVIZIO MENSA PERSONALE DELLA FUNZIONE	previsione di competenza	10.000,00	0,00	0,00	10.000,00	CIUCCHI SIMONE
		<i>di cui già impegnato*</i>	3.329,14	0,00	0,00	3.329,14	
		<i>a fondo pluriennale vincolato</i>		0,00	0,00	0,00	
		previsione di cassa	10.302,28	0,00	0,00	10.302,28	
Totale Titolo	1 Spese correnti	previsione di competenza	639.700,00	0,00	0,00	639.700,00	
		<i>di cui già impegnato*</i>	3.329,14	0,00	0,00	3.329,14	
		<i>a fondo pluriennale vincolato</i>		0,00	0,00	0,00	
		previsione di cassa	755.908,28	0,00	0,00	755.908,28	
Totale Programma	02 Commercio - reti distributive - tutela dei consumatori	previsione di competenza	639.700,00	0,00	0,00	639.700,00	
		<i>di cui già impegnato*</i>	3.329,14	0,00	0,00	3.329,14	
		<i>a fondo pluriennale vincolato</i>		0,00	0,00	0,00	
		previsione di cassa	755.908,28	0,00	0,00	755.908,28	
1404	Programma 04 Reti e altri servizi di pubblica utilità						
Titolo 1	Spese correnti						
50200/1	COMPETENZE LORDE AL PERSONALE DEL S.U.A.P.	previsione di competenza	0,00	0,00	0,00	0,00	CIUCCHI SIMONE
		<i>di cui già impegnato*</i>	0,00	0,00	0,00	0,00	
		<i>a fondo pluriennale vincolato</i>		0,00	0,00	0,00	
		previsione di cassa		0,00	0,00	0,00	
50200/2	ONERI RIFLESSI PERSONALE DEL S.U.A.P.	previsione di competenza	0,00	0,00	0,00	0,00	CIUCCHI SIMONE
		<i>di cui già impegnato*</i>	0,00	0,00	0,00	0,00	
		<i>a fondo pluriennale vincolato</i>		0,00	0,00	0,00	
		previsione di cassa		0,00	0,00	0,00	
50200/3	CONTRIBUTI FIGURATIVI PERSONALE SUAP	previsione di competenza	0,00	0,00	0,00	0,00	CIUCCHI SIMONE
		<i>di cui già impegnato*</i>	0,00	0,00	0,00	0,00	
		<i>a fondo pluriennale vincolato</i>		0,00	0,00	0,00	
		previsione di cassa		0,00	0,00	0,00	



P.E.G. AGGIORNATO PER UNITA' ORGANIZZATIVA

SPESE

0099 - SERVIZIO GESTIONE ECONOMICA E PREVIDENZIALE DEL PERSONALE

MISSIONE, PROGRAMMA, TITOLO CAPITOLO	DENOMINAZIONE		PREVISIONI ANNO 2024	VARIAZIONI		SOMME RISULTANTI	RESPONSABILE
				in aumento	in diminuzione		
Totale Titolo 1	Spese correnti	previsione di competenza <i>di cui già impegnato*</i> <i>a fondo pluriennale vincolato</i>	0,00	0,00	0,00	0,00	
		previsione di cassa	0,00	0,00	0,00	0,00	
Totale Programma 04	Reti e altri servizi di pubblica utilità	previsione di competenza <i>di cui già impegnato*</i> <i>a fondo pluriennale vincolato</i>	0,00	0,00	0,00	0,00	
		previsione di cassa	0,00	0,00	0,00	0,00	
Totale MISSIONE 14	Sviluppo economico e competitività	previsione di competenza <i>di cui già impegnato*</i> <i>a fondo pluriennale vincolato</i>	639.700,00 3.329,14	0,00 0,00	0,00 0,00	639.700,00 3.329,14	
		previsione di cassa	755.908,28	0,00	0,00	755.908,28	



P.E.G. AGGIORNATO PER UNITA' ORGANIZZATIVA

SPESE

0099 - SERVIZIO GESTIONE ECONOMICA E PREVIDENZIALE DEL PERSONALE

MISSIONE, PROGRAMMA, TITOLO CAPITOLO	DENOMINAZIONE		PREVISIONI ANNO 2024	VARIAZIONI		SOMME RISULTANTI	RESPONSABILE
				in aumento	in diminuzione		
<i>MISSIONE</i> 16	<i>Agricoltura, politiche agroalimentari e pesca</i>						
	Sviluppo del settore agricolo e del sistema agroalimentare						
1601 Programma 01							
Titolo 1	Spese correnti						
50000/1	COMPETENZE LORDE AL PERSONALE DEL SERVIZIO AGRICOLTURA	previsione di competenza <i>di cui già impegnato*</i> <i>a fondo pluriennale vincolato</i> previsione di cassa	0,00 0,00 0,00	0,00 0,00 0,00	0,00 0,00 0,00	0,00 0,00 0,00	CIUCCHI SIMONE
50000/2	ONERI RIFLESSI PERSONALE UFFICIO AGRICOLTURA	previsione di competenza <i>di cui già impegnato*</i> <i>a fondo pluriennale vincolato</i> previsione di cassa	0,00 0,00 0,00	0,00 0,00 0,00	0,00 0,00 0,00	0,00 0,00 0,00	CIUCCHI SIMONE
50000/3	CONTRIBUTI FIGURATIVI PERSONALE UFFICIO AGRICOLTURA	previsione di competenza <i>di cui già impegnato*</i> <i>a fondo pluriennale vincolato</i> previsione di cassa	0,00 0,00 0,00	0,00 0,00 0,00	0,00 0,00 0,00	0,00 0,00 0,00	CIUCCHI SIMONE
50006/0	SALARIO ACCESSORIO PERSONALE AGRICOLTURA	previsione di competenza <i>di cui già impegnato*</i> <i>a fondo pluriennale vincolato</i> previsione di cassa	0,00 0,00 0,00	0,00 0,00 0,00	0,00 0,00 0,00	0,00 0,00 0,00	CIUCCHI SIMONE
Totale Titolo 1	Spese correnti	previsione di competenza <i>di cui già impegnato*</i> <i>a fondo pluriennale vincolato</i> previsione di cassa	0,00 0,00	0,00 0,00	0,00 0,00	0,00 0,00	
Totale Programma 01	Sviluppo del settore agricolo e del sistema agroalimentare	previsione di competenza <i>di cui già impegnato*</i> <i>a fondo pluriennale vincolato</i> previsione di cassa	0,00 0,00	0,00 0,00	0,00 0,00	0,00 0,00	
Totale MISSIONE 16	Agricoltura, politiche agroalimentari e pesca	previsione di competenza <i>di cui già impegnato*</i> <i>a fondo pluriennale vincolato</i> previsione di cassa	0,00 0,00	0,00 0,00	0,00 0,00	0,00 0,00	



P.E.G. AGGIORNATO PER UNITA' ORGANIZZATIVA

SPESE

0099 - SERVIZIO GESTIONE ECONOMICA E PREVIDENZIALE DEL PERSONALE

MISSIONE,PROGRAMMA,TITOLO CAPITOLO	DENOMINAZIONE		PREVISIONI ANNO 2024	VARIAZIONI		SOMME RISULTANTI	RESPONSABILE
				in aumento	in diminuzione		
<i>MISSIONE</i>	<i>20</i>	<i>Fondi e accantonamenti</i>					
2003	Programma	03	Altri fondi				
	Titolo 1		Spese correnti				
	50856/0		FONDO RINNOVI CONTRATTUALI				
			previsione di competenza	100.000,00	0,00	0,00	100.000,00 CIUCCHI SIMONE
			di cui già impegnato*	0,00	0,00	0,00	0,00
			a fondo pluriennale vincolato		0,00	0,00	0,00
			previsione di cassa	100.000,00	0,00	0,00	100.000,00
	Totale Titolo	1	Spese correnti				
			previsione di competenza	100.000,00	0,00	0,00	100.000,00
			di cui già impegnato*		0,00	0,00	0,00
			a fondo pluriennale vincolato		0,00	0,00	0,00
			previsione di cassa	100.000,00	0,00	0,00	100.000,00
	Totale Programma	03	Altri fondi				
			previsione di competenza	100.000,00	0,00	0,00	100.000,00
			di cui già impegnato*		0,00	0,00	0,00
			a fondo pluriennale vincolato		0,00	0,00	0,00
			previsione di cassa	100.000,00	0,00	0,00	100.000,00
	Totale MISSIONE 20		<i>Fondi e accantonamenti</i>				
			previsione di competenza	100.000,00	0,00	0,00	100.000,00
			di cui già impegnato*		0,00	0,00	0,00
			a fondo pluriennale vincolato		0,00	0,00	0,00
			previsione di cassa	100.000,00	0,00	0,00	100.000,00



**P.E.G. AGGIORNATO PER UNITA' ORGANIZZATIVA
SPESE**

0099 - SERVIZIO GESTIONE ECONOMICA E PREVIDENZIALE DEL PERSONALE

MISSIONE,PROGRAMMA,TITOLO CAPITOLO	DENOMINAZIONE	PREVISIONI ANNO 2024	VARIAZIONI		SOMME RISULTANTI	RESPONSABILE	
			in aumento	in diminuzione			
<i>MISSIONE</i>	<i>99</i>	<i>Servizi per conto terzi</i>					
9901	Programma 01	Servizi per conto terzi - partite di giro					
Titolo 7	Uscite per conto terzi e partite di giro						
87000/1	EROGAZIONE RITENUTE SU RETRIBUZIONI: C.P.D.E.L. (F.C..27010/1)	previsione di competenza <i>di cui già impegnato*</i> <i>a fondo pluriennale vincolato</i> previsione di cassa	1.200.000,00 0,00 1.562.725,07	0,00 0,00 0,00	0,00 0,00 0,00	1.200.000,00 0,00 1.562.725,07	CIUCCHI SIMONE
87000/3	EROGAZIONE RITENUTE SU RETRIBUZIONI: C.P.A. (F.CAP.27010/3)	previsione di competenza <i>di cui già impegnato*</i> <i>a fondo pluriennale vincolato</i> previsione di cassa	80.000,00 0,00 153.479,20	0,00 0,00 0,00	0,00 0,00 0,00	80.000,00 0,00 153.479,20	CIUCCHI SIMONE
87000/4	EROGAZIONE RITENUTE: I.N.P.G.I. (F.C.27010/4)	previsione di competenza <i>di cui già impegnato*</i> <i>a fondo pluriennale vincolato</i> previsione di cassa	10.000,00 0,00 16.819,44	0,00 0,00 0,00	0,00 0,00 0,00	10.000,00 0,00 16.819,44	CIUCCHI SIMONE
87000/5	EROGAZIONE RITENUTE SU RETRIBUZIONI: I.N.A.D.E.L PREVID. (F.C..27010/5)	previsione di competenza <i>di cui già impegnato*</i> <i>a fondo pluriennale vincolato</i> previsione di cassa	200.000,00 0,00 327.597,63	0,00 0,00 0,00	0,00 0,00 0,00	200.000,00 0,00 327.597,63	CIUCCHI SIMONE
87050/0	RITENUTE SU RETRIBUZ CONTRIB A RISCATTO:CPDL- CPS-INADEL-ECC.(F.C.27110 E)	previsione di competenza <i>di cui già impegnato*</i> <i>a fondo pluriennale vincolato</i> previsione di cassa	45.000,00 0,00 57.401,08	0,00 0,00 0,00	0,00 0,00 0,00	45.000,00 0,00 57.401,08	CIUCCHI SIMONE
Totale Titolo	7	Uscite per conto terzi e partite di giro	previsione di competenza <i>di cui già impegnato*</i> <i>a fondo pluriennale vincolato</i> previsione di cassa	1.535.000,00 0,00 0,00	0,00 0,00 0,00	1.535.000,00 0,00 0,00	
Totale Programma	01	Servizi per conto terzi - partite di giro	previsione di competenza <i>di cui già impegnato*</i> <i>a fondo pluriennale vincolato</i> previsione di cassa	1.535.000,00 0,00 0,00	0,00 0,00 0,00	1.535.000,00 0,00 0,00	
			previsione di competenza <i>di cui già impegnato*</i> <i>a fondo pluriennale vincolato</i> previsione di cassa	2.118.022,42 0,00 0,00	0,00 0,00 0,00	2.118.022,42 0,00 0,00	



P.E.G. AGGIORNATO PER UNITA' ORGANIZZATIVA

SPESE

0099 - SERVIZIO GESTIONE ECONOMICA E PREVIDENZIALE DEL PERSONALE

MISSIONE, PROGRAMMA, TITOLO CAPITOLO	DENOMINAZIONE		PREVISIONI ANNO 2024	VARIAZIONI		SOMME RISULTANTI	RESPONSABILE
				in aumento	in diminuzione		
<i>Totale MISSIONE 99</i>	<i>Servizi per conto terzi</i>	previsione di competenza <i>di cui già impegnato*</i>	1.535.000,00	0,00	0,00	1.535.000,00	
		<i>a fondo pluriennale vincolato</i>		0,00	0,00	0,00	
		previsione di cassa	2.118.022,42	0,00	0,00	2.118.022,42	
<i>Totale UO 0099</i>	<i>SERVIZIO GESTIONE ECONOMICA E PREVIDENZIALE DEL PERSONALE</i>	previsione di competenza <i>di cui già impegnato*</i>	23.348.099,50	0,00	0,00	23.348.099,50	
		<i>a fondo pluriennale vincolato</i>	65.500,98	0,00	0,00	65.500,98	
		previsione di cassa	29.372.035,84	0,00	0,00	29.372.035,84	



**P.E.G. AGGIORNATO PER UNITA' ORGANIZZATIVA
SPESE**

0025 - SERVIZIO SUPPORTO AMMINISTRATIVO AL SETTORE (SER_IMPR_TERR)

MISSIONE,PROGRAMMA,TITOLO CAPITOLO	DENOMINAZIONE		PREVISIONI ANNO 2024	VARIAZIONI		SOMME RISULTANTI	RESPONSABILE
				in aumento	in diminuzione		
<i>MISSIONE</i>	<i>08</i>	<i>Assetto del territorio ed edilizia abitativa</i>					
0801	Programma	01	Urbanistica e assetto del territorio				
Titolo 1	Spese correnti						
41453/0	STRAORDINARIO SERVIZIO AMMINISTRATIVO	previsione di competenza <i>di cui già impegnato*</i> a fondo pluriennale vincolato	1.000,00 0,00	0,00 0,00	0,00 0,00	1.000,00 0,00	SCALANDRELLI TIZIANA
		previsione di cassa	1.000,00	0,00	0,00	1.000,00	
41620/0	SERVIZI PER EDILIZIA PRIVATA	previsione di competenza <i>di cui già impegnato*</i> a fondo pluriennale vincolato	155.000,00 131.760,00	0,00 0,00	0,00 0,00	155.000,00 131.760,00	SCALANDRELLI TIZIANA
		previsione di cassa	296.760,98	0,00	0,00	296.760,98	
41625/0	FORMAZIONE PROFESSIONALE GESTIONE DEL TERITORIO	previsione di competenza <i>di cui già impegnato*</i> a fondo pluriennale vincolato	1.500,00 0,00	0,00 0,00	0,00 0,00	1.500,00 0,00	SCALANDRELLI TIZIANA
		previsione di cassa	3.732,00	0,00	0,00	3.732,00	
41650/0	GETTONI PRESENZA COMMISSIONE PAESAGGISTICA	previsione di competenza <i>di cui già impegnato*</i> a fondo pluriennale vincolato	2.160,00 0,00	0,00 0,00	0,00 0,00	2.160,00 0,00	SCALANDRELLI TIZIANA
		previsione di cassa	5.498,13	0,00	0,00	5.498,13	
Totale Titolo	1	Spese correnti	159.660,00 131.760,00	0,00 0,00	0,00 0,00	159.660,00 131.760,00	
		previsione di cassa	306.991,11	0,00	0,00	306.991,11	
Titolo 2	Spese in conto capitale						
56441/0	RESTITUZIONE ONERI URBANIZZAZIONE (DPR 380/01)	previsione di competenza <i>di cui già impegnato*</i> a fondo pluriennale vincolato	90.000,00 57.836,11	0,00 0,00	0,00 0,00	90.000,00 57.836,11	SCALANDRELLI TIZIANA
		previsione di cassa	155.786,12	0,00	0,00	155.786,12	
Totale Titolo	2	Spese in conto capitale	90.000,00 57.836,11	0,00 0,00	0,00 0,00	90.000,00 57.836,11	
		previsione di cassa	155.786,12	0,00	0,00	155.786,12	



**P.E.G. AGGIORNATO PER UNITA' ORGANIZZATIVA
SPESE**

0025 - SERVIZIO SUPPORTO AMMINISTRATIVO AL SETTORE (SER_IMPR_TERR)

MISSIONE, PROGRAMMA, TITOLO CAPITOLO	DENOMINAZIONE		PREVISIONI ANNO 2024	VARIAZIONI		SOMME RISULTANTI	RESPONSABILE
				in aumento	in diminuzione		
Totale Programma 01	Urbanistica e assetto del territorio	previsione di competenza	249.660,00	0,00	0,00	249.660,00	
		<i>di cui già impegnato*</i>	189.596,11	0,00	0,00	189.596,11	
		<i>a fondo pluriennale vincolato</i>		0,00	0,00	0,00	
		previsione di cassa	462.777,23	0,00	0,00	462.777,23	
Totale MISSIONE 08	Assetto del territorio ed edilizia abitativa	previsione di competenza	249.660,00	0,00	0,00	249.660,00	
		<i>di cui già impegnato*</i>	189.596,11	0,00	0,00	189.596,11	
		<i>a fondo pluriennale vincolato</i>		0,00	0,00	0,00	
		previsione di cassa	462.777,23	0,00	0,00	462.777,23	
Totale UO 0025	SERVIZIO SUPPORTO AMMINISTRATIVO AL SETTORE (SER_IMPR_TERR)	previsione di competenza	249.660,00	0,00	0,00	249.660,00	
		<i>di cui già impegnato*</i>	189.596,11	0,00	0,00	189.596,11	
		<i>a fondo pluriennale vincolato</i>		0,00	0,00	0,00	
		previsione di cassa	462.777,23	0,00	0,00	462.777,23	



P.E.G. AGGIORNATO PER UNITA' ORGANIZZATIVA

SPESE

027 - SERVIZIO CICLO DEI RIFIUTI

MISSIONE,PROGRAMMA,TITOLO CAPITOLO	DENOMINAZIONE	PREVISIONI ANNO 2024	VARIAZIONI		SOMME RISULTANTI	RESPONSABILE	
			in aumento	in diminuzione			
<i>MISSIONE</i> 08	<i>Assetto del territorio ed edilizia abitativa</i>						
0801	Programma 01	Urbanistica e assetto del territorio					
	Titolo 1	Spese correnti					
	41530/0	GETTONI PRESENZA COMMISSIONI AMBIENTALI	previsione di competenza <i>di cui già impegnato*</i> a fondo pluriennale vincolato	2.000,00 0,00 0,00	0,00 0,00 0,00	2.000,00 0,00 0,00	BISDOMINI ALESSANDRO
			previsione di cassa	4.607,86	0,00	4.607,86	
	Totale Titolo 1	Spese correnti	previsione di competenza <i>di cui già impegnato*</i> a fondo pluriennale vincolato	2.000,00 0,00 0,00	0,00 0,00 0,00	2.000,00 0,00 0,00	
			previsione di cassa	4.607,86	0,00	4.607,86	
	Titolo 2	Spese in conto capitale					
	56652/0	ACQUISIZIONE AREA PEEP MARINA DI GROSSETO (AV. VINCOLATO PEEP)	previsione di competenza <i>di cui già impegnato*</i> a fondo pluriennale vincolato	0,00 0,00 0,00	0,00 0,00 0,00	0,00 0,00 0,00	BISDOMINI ALESSANDRO
			previsione di cassa	0,00	0,00	0,00	
	Totale Titolo 2	Spese in conto capitale	previsione di competenza <i>di cui già impegnato*</i> a fondo pluriennale vincolato	0,00 0,00 0,00	0,00 0,00 0,00	0,00 0,00 0,00	
			previsione di cassa	0,00	0,00	0,00	
	Totale Programma 01	Urbanistica e assetto del territorio	previsione di competenza <i>di cui già impegnato*</i> a fondo pluriennale vincolato	2.000,00 0,00 0,00	0,00 0,00 0,00	2.000,00 0,00 0,00	
			previsione di cassa	4.607,86	0,00	4.607,86	
0802	Programma 02	Edilizia residenziale pubblica e locale e piani di edilizia economico-popolare					
	Titolo 1	Spese correnti					
	41351/0	CANONI PATRIMONIALI AGENZIA DEL DEMANIO	previsione di competenza <i>di cui già impegnato*</i> a fondo pluriennale vincolato	180.000,00 0,00 0,00	0,00 0,00 0,00	180.000,00 0,00 0,00	BISDOMINI ALESSANDRO
			previsione di cassa	180.000,00	0,00	180.000,00	



P.E.G. AGGIORNATO PER UNITA' ORGANIZZATIVA

SPESE

027 - SERVIZIO CICLO DEI RIFIUTI

MISSIONE, PROGRAMMA, TITOLO CAPITOLO	DENOMINAZIONE		PREVISIONI ANNO 2024	VARIAZIONI		SOMME RISULTANTI	RESPONSABILE
				in aumento	in diminuzione		
Totale Titolo 1	Spese correnti	previsione di competenza	180.000,00	0,00	0,00	180.000,00	
		<i>di cui già impegnato*</i>		0,00	0,00	0,00	
		<i>a fondo pluriennale vincolato</i>		0,00	0,00	0,00	
		previsione di cassa	180.000,00	0,00	0,00	180.000,00	
Totale Programma 02	Edilizia residenziale pubblica e locale e piani di edilizia economico-popolare	previsione di competenza	180.000,00	0,00	0,00	180.000,00	
		<i>di cui già impegnato*</i>		0,00	0,00	0,00	
		<i>a fondo pluriennale vincolato</i>		0,00	0,00	0,00	
		previsione di cassa	180.000,00	0,00	0,00	180.000,00	
Totale MISSIONE 08	Assetto del territorio ed edilizia abitativa	previsione di competenza	182.000,00	0,00	0,00	182.000,00	
		<i>di cui già impegnato*</i>		0,00	0,00	0,00	
		<i>a fondo pluriennale vincolato</i>		0,00	0,00	0,00	
		previsione di cassa	184.607,86	0,00	0,00	184.607,86	



P.E.G. AGGIORNATO PER UNITA' ORGANIZZATIVA

SPESE

027 - SERVIZIO CICLO DEI RIFIUTI

MISSIONE, PROGRAMMA, TITOLO CAPITOLO	DENOMINAZIONE		PREVISIONI ANNO 2024	VARIAZIONI		SOMME RISULTANTI	RESPONSABILE
				in aumento	in diminuzione		
<i>MISSIONE</i>	<i>09</i>	<i>Sviluppo sostenibile e tutela del territorio e dell'ambiente</i>					
0901	Programma	01	Difesa del suolo				
	Titolo 1	Spese correnti					
34001/0	CENSI, CANONI, LIVELLI ED ALTRE PRESTAZIONI SETTORE AMBIENTE	previsione di competenza	4.000,00	0,00	0,00	4.000,00	BISDOMINI ALESSANDRO
		<i>di cui già impegnato*</i>	0,00	0,00	0,00	0,00	
		<i>a fondo pluriennale vincolato</i>		0,00	0,00	0,00	
		previsione di cassa	4.000,00	0,00	0,00	4.000,00	
41347/0	CANONI DEMANIO IDRICO E DI BONIFICA SETTORE AMBIENTE	previsione di competenza	30.000,00	0,00	0,00	30.000,00	BISDOMINI ALESSANDRO
		<i>di cui già impegnato*</i>	0,00	0,00	0,00	0,00	
		<i>a fondo pluriennale vincolato</i>		0,00	0,00	0,00	
		previsione di cassa	30.000,00	0,00	0,00	30.000,00	
48553/0	CANONI PATRIMONIALI SETTORE AMBIENTE	previsione di competenza	40.000,00	0,00	0,00	40.000,00	BISDOMINI ALESSANDRO
		<i>di cui già impegnato*</i>	0,00	0,00	0,00	0,00	
		<i>a fondo pluriennale vincolato</i>		0,00	0,00	0,00	
		previsione di cassa	40.000,00	0,00	0,00	40.000,00	
Totale Titolo	1	Spese correnti					
		previsione di competenza	74.000,00	0,00	0,00	74.000,00	
		<i>di cui già impegnato*</i>		0,00	0,00	0,00	
		<i>a fondo pluriennale vincolato</i>		0,00	0,00	0,00	
		previsione di cassa	74.000,00	0,00	0,00	74.000,00	
Totale Programma	01	Difesa del suolo					
		previsione di competenza	74.000,00	0,00	0,00	74.000,00	
		<i>di cui già impegnato*</i>		0,00	0,00	0,00	
		<i>a fondo pluriennale vincolato</i>		0,00	0,00	0,00	
		previsione di cassa	74.000,00	0,00	0,00	74.000,00	
0902	Programma	02	Tutela, valorizzazione e recupero ambientale				
	Titolo 1	Spese correnti					
41750/0	SERVIZI VARI PER LA GESTIONE DEGLI ARENILI	previsione di competenza	175.000,00	0,00	0,00	175.000,00	BISDOMINI ALESSANDRO
		<i>di cui già impegnato*</i>	54.574,21	0,00	0,00	54.574,21	
		<i>a fondo pluriennale vincolato</i>		0,00	0,00	0,00	
		previsione di cassa	185.844,65	0,00	0,00	185.844,65	
41752/0	SERVIZI VARI PER LA GESTIONE DEGLI ARENILI (FC 632)	previsione di competenza	129.000,00	0,00	0,00	129.000,00	BISDOMINI ALESSANDRO
		<i>di cui già impegnato*</i>	14.640,00	0,00	0,00	14.640,00	



P.E.G. AGGIORNATO PER UNITA' ORGANIZZATIVA

SPESE

027 - SERVIZIO CICLO DEI RIFIUTI

MISSIONE,PROGRAMMA,TITOLO CAPITOLO	DENOMINAZIONE		PREVISIONI ANNO 2024	VARIAZIONI		SOMME RISULTANTI	RESPONSABILE
				in aumento	in diminuzione		
		<i>a fondo pluriennale vincolato</i>		0,00	0,00	0,00	
		previsione di cassa	141.740,14	0,00	0,00	141.740,14	
41754/0	INIZIATIVE DI ANIMAZIONE SU DEMANIO MARITTIMO	previsione di competenza	0,00	0,00	0,00	0,00	BISDOMINI ALESSANDRO
		<i>di cui già impegnato*</i>	0,00	0,00	0,00	0,00	
		<i>a fondo pluriennale vincolato</i>		0,00	0,00	0,00	
		previsione di cassa		0,00	0,00	0,00	
41755/0	CONSULENZE E SERVIZI DEMANIO MARITTIMO E PIP	previsione di competenza	0,00	0,00	0,00	0,00	BISDOMINI ALESSANDRO
		<i>di cui già impegnato*</i>	0,00	0,00	0,00	0,00	
		<i>a fondo pluriennale vincolato</i>		0,00	0,00	0,00	
		previsione di cassa		0,00	0,00	0,00	
41757/0	SERVIZI PER LA GESTIONE DEGLI ARENILI (AA VINC IMP. SOGGIORNO)	previsione di competenza	0,00	0,00	0,00	0,00	BISDOMINI ALESSANDRO
		<i>di cui già impegnato*</i>	0,00	0,00	0,00	0,00	
		<i>a fondo pluriennale vincolato</i>		0,00	0,00	0,00	
		previsione di cassa	10.594,56	0,00	0,00	10.594,56	
41758/0	REIMPIEGO SPONSORIZZAZIONI MANUTENZIONI DEMANIO MARITTIMO (FC 11001)	previsione di competenza	0,00	0,00	0,00	0,00	BISDOMINI ALESSANDRO
		<i>di cui già impegnato*</i>	0,00	0,00	0,00	0,00	
		<i>a fondo pluriennale vincolato</i>		0,00	0,00	0,00	
		previsione di cassa		0,00	0,00	0,00	
46571/0	BENI SPECIFICI PER SERVIZIO AMBIENTE	previsione di competenza	500,00	0,00	0,00	500,00	BISDOMINI ALESSANDRO
		<i>di cui già impegnato*</i>	0,00	0,00	0,00	0,00	
		<i>a fondo pluriennale vincolato</i>		0,00	0,00	0,00	
		previsione di cassa	1.047,60	0,00	0,00	1.047,60	
46572/0	CONSULENZE SERVIZI INIZIATIVE UFFICIO AMBIENTE	previsione di competenza	91.700,00	0,00	0,00	91.700,00	BISDOMINI ALESSANDRO
		<i>di cui già impegnato*</i>	0,00	0,00	0,00	0,00	
		<i>a fondo pluriennale vincolato</i>		0,00	0,00	0,00	
		previsione di cassa	194.498,00	0,00	0,00	194.498,00	
46575/0	FORMAZIONE PROFESSIONALE AMBIENTE	previsione di competenza	0,00	0,00	0,00	0,00	BISDOMINI ALESSANDRO
		<i>di cui già impegnato*</i>	0,00	0,00	0,00	0,00	
		<i>a fondo pluriennale vincolato</i>		0,00	0,00	0,00	
		previsione di cassa		0,00	0,00	0,00	
46577/0	SERVIZI VARI RIFIUTI E TUTELA AMBIENTALE	previsione di competenza	5.000,00	0,00	0,00	5.000,00	BISDOMINI ALESSANDRO
		<i>di cui già impegnato*</i>	0,00	0,00	0,00	0,00	



P.E.G. AGGIORNATO PER UNITA' ORGANIZZATIVA

SPESE

027 - SERVIZIO CICLO DEI RIFIUTI

MISSIONE, PROGRAMMA, TITOLO CAPITOLO	DENOMINAZIONE		PREVISIONI ANNO 2024	VARIAZIONI		SOMME RISULTANTI	RESPONSABILE
				in aumento	in diminuzione		
		<i>a fondo pluriennale vincolato</i>		0,00	0,00	0,00	
		previsione di cassa	5.000,13	0,00	0,00	5.000,13	
Totale Titolo	1	Spese correnti					
		previsione di competenza	401.200,00	0,00	0,00	401.200,00	
		<i>di cui già impegnato*</i>	69.214,21	0,00	0,00	69.214,21	
		<i>a fondo pluriennale vincolato</i>		0,00	0,00	0,00	
		previsione di cassa	538.725,08	0,00	0,00	538.725,08	
Titolo 2		Spese in conto capitale					
41756/0		ATTREZZATURE PER LA GESTIONE DEGLI ARENILI (AA VINC. IMP. SOGGIORNO)					BISDOMINI ALESSANDRO
		previsione di competenza	0,00	0,00	0,00	0,00	
		<i>di cui già impegnato*</i>	0,00	0,00	0,00	0,00	
		<i>a fondo pluriennale vincolato</i>		0,00	0,00	0,00	
		previsione di cassa		0,00	0,00	0,00	
Totale Titolo	2	Spese in conto capitale					
		previsione di competenza	0,00	0,00	0,00	0,00	
		<i>di cui già impegnato*</i>		0,00	0,00	0,00	
		<i>a fondo pluriennale vincolato</i>		0,00	0,00	0,00	
		previsione di cassa	0,00	0,00	0,00	0,00	
Totale Programma	02	Tutela, valorizzazione e recupero ambientale					
		previsione di competenza	401.200,00	0,00	0,00	401.200,00	
		<i>di cui già impegnato*</i>	69.214,21	0,00	0,00	69.214,21	
		<i>a fondo pluriennale vincolato</i>		0,00	0,00	0,00	
		previsione di cassa	538.725,08	0,00	0,00	538.725,08	
0903	Programma	03	Rifiuti				
Titolo 1		Spese correnti					
45620/0		RACCOLTA E SMALTIMENTO RIFIUTI					BISDOMINI ALESSANDRO
		previsione di competenza	18.853.239,00	0,00	0,00	18.853.239,00	
		<i>di cui già impegnato*</i>	932.462,15	0,00	0,00	932.462,15	
		<i>a fondo pluriennale vincolato</i>		0,00	0,00	0,00	
		previsione di cassa	22.778.617,08	0,00	0,00	22.778.617,08	
45621/0		SPESE DI ALTRI ENTI GESTIONE DISCARICA RIFIUTI (FC 8927)					BISDOMINI ALESSANDRO
		previsione di competenza	0,00	0,00	0,00	0,00	
		<i>di cui già impegnato*</i>	0,00	0,00	0,00	0,00	
		<i>a fondo pluriennale vincolato</i>		0,00	0,00	0,00	
		previsione di cassa		0,00	0,00	0,00	
45622/0		SMALTIMENTO VEICOLI ABBANDONATI CDS					BISDOMINI ALESSANDRO
		previsione di competenza	10.000,00	0,00	0,00	10.000,00	
		<i>di cui già impegnato*</i>	0,00	0,00	0,00	0,00	
		<i>a fondo pluriennale vincolato</i>		0,00	0,00	0,00	
		previsione di cassa	10.000,00	0,00	0,00	10.000,00	



P.E.G. AGGIORNATO PER UNITA' ORGANIZZATIVA

SPESE

027 - SERVIZIO CICLO DEI RIFIUTI

MISSIONE, PROGRAMMA, TITOLO CAPITOLO	DENOMINAZIONE		PREVISIONI ANNO 2024	VARIAZIONI		SOMME RISULTANTI	RESPONSABILE
				in aumento	in diminuzione		
45627/0	CONSULENZE E SERVIZI PER TRATTAMENTO DEI RIFIUTI	previsione di competenza	180.000,00	0,00	0,00	180.000,00	BISDOMINI ALESSANDRO
		<i>di cui già impegnato*</i>	108.165,00	0,00	0,00	108.165,00	
		<i>a fondo pluriennale vincolato</i>		0,00	0,00	0,00	
		previsione di cassa	252.272,20	0,00	0,00	252.272,20	
45628/0	MANUTENZIONE APPLICATIVI E SERVIZI CONNESSI CICLO DEI RIFIUTI	previsione di competenza	5.000,00	0,00	0,00	5.000,00	BISDOMINI ALESSANDRO
		<i>di cui già impegnato*</i>	0,00	0,00	0,00	0,00	
		<i>a fondo pluriennale vincolato</i>		0,00	0,00	0,00	
		previsione di cassa	9.282,20	0,00	0,00	9.282,20	
45631/0	FUNZIONAMENTO A.T.O. TOSCANA SUD GESTIONE RIFIUTI	previsione di competenza	137.376,00	0,00	0,00	137.376,00	BISDOMINI ALESSANDRO
		<i>di cui già impegnato*</i>	0,00	0,00	0,00	0,00	
		<i>a fondo pluriennale vincolato</i>		0,00	0,00	0,00	
		previsione di cassa	206.064,00	0,00	0,00	206.064,00	
45632/0	INCENTIVAZIONE ALLA RACCOLTA DIFFERENZIATA	previsione di competenza	0,00	0,00	0,00	0,00	BISDOMINI ALESSANDRO
		<i>di cui già impegnato*</i>	0,00	0,00	0,00	0,00	
		<i>a fondo pluriennale vincolato</i>		0,00	0,00	0,00	
		previsione di cassa		0,00	0,00	0,00	
45633/0	PROGETTO ECOATTIVI	previsione di competenza	10.000,00	0,00	0,00	10.000,00	BISDOMINI ALESSANDRO
		<i>di cui già impegnato*</i>	0,00	0,00	0,00	0,00	
		<i>a fondo pluriennale vincolato</i>		0,00	0,00	0,00	
		previsione di cassa	27.000,12	0,00	0,00	27.000,12	
45640/0	SERVIZIO DI SANIFICAZIONE E SGOMBERO RIFIUTI IMMOBILI PUBBLICI	previsione di competenza	0,00	0,00	0,00	0,00	BISDOMINI ALESSANDRO
		<i>di cui già impegnato*</i>	0,00	0,00	0,00	0,00	
		<i>a fondo pluriennale vincolato</i>		0,00	0,00	0,00	
		previsione di cassa		0,00	0,00	0,00	
45710/0	TRIBUTO PER CONFERIMENTO RIFIUTI IN DISCARICA (LEGGE 549/95)	previsione di competenza	0,00	0,00	0,00	0,00	BISDOMINI ALESSANDRO
		<i>di cui già impegnato*</i>	0,00	0,00	0,00	0,00	
		<i>a fondo pluriennale vincolato</i>		0,00	0,00	0,00	
		previsione di cassa		0,00	0,00	0,00	
46256/0	LAVORO STRAORDINARIO SERVIZI AMBIENTALI	previsione di competenza	5.000,00	0,00	0,00	5.000,00	BISDOMINI ALESSANDRO
		<i>di cui già impegnato*</i>	0,00	0,00	0,00	0,00	
		<i>a fondo pluriennale vincolato</i>		0,00	0,00	0,00	
		previsione di cassa		0,00	0,00	0,00	



P.E.G. AGGIORNATO PER UNITA' ORGANIZZATIVA

SPESE

027 - SERVIZIO CICLO DEI RIFIUTI

MISSIONE,PROGRAMMA,TITOLO CAPITOLO	DENOMINAZIONE		PREVISIONI ANNO 2024	VARIAZIONI		SOMME RISULTANTI	RESPONSABILE
				in aumento	in diminuzione		
		previsione di cassa	11.313,08	0,00	0,00	11.313,08	
46262/0	FORMAZIONE SERVIZIO AMBIENTE	previsione di competenza	6.000,00	0,00	0,00	6.000,00	BISDOMINI ALESSANDRO
		<i>di cui già impegnato*</i>	0,00	0,00	0,00	0,00	
		<i>a fondo pluriennale vincolato</i>		0,00	0,00	0,00	
		previsione di cassa	7.235,97	0,00	0,00	7.235,97	
Totale Titolo	1	Spese correnti					
		previsione di competenza	19.206.615,00	0,00	0,00	19.206.615,00	
		<i>di cui già impegnato*</i>	1.040.627,15	0,00	0,00	1.040.627,15	
		<i>a fondo pluriennale vincolato</i>		0,00	0,00	0,00	
		previsione di cassa	23.301.784,65	0,00	0,00	23.301.784,65	
Titolo 2		Spese in conto capitale					
63111/0	INVESTIMENTI PER POLITICHE AMBIENTALI (FIN ENTRATE CORRENTI)	previsione di competenza	83.000,00	0,00	0,00	83.000,00	BISDOMINI ALESSANDRO
		<i>di cui già impegnato*</i>	6.405,00	0,00	0,00	6.405,00	
		<i>a fondo pluriennale vincolato</i>		0,00	0,00	0,00	
		previsione di cassa	142.564,90	0,00	0,00	142.564,90	
63116/0	REALIZZAZIONE CENTRO RACCOLTA IN VIA GIORDANIA D.M. 8/4/2008 (FC 13528)	previsione di competenza	834.380,92	0,00	0,00	834.380,92	BISDOMINI ALESSANDRO
		<i>di cui già impegnato*</i>	0,00	0,00	0,00	0,00	
		<i>a fondo pluriennale vincolato</i>		0,00	0,00	0,00	
		previsione di cassa	834.380,92	0,00	0,00	834.380,92	
Totale Titolo	2	Spese in conto capitale					
		previsione di competenza	917.380,92	0,00	0,00	917.380,92	
		<i>di cui già impegnato*</i>	6.405,00	0,00	0,00	6.405,00	
		<i>a fondo pluriennale vincolato</i>		0,00	0,00	0,00	
		previsione di cassa	976.945,82	0,00	0,00	976.945,82	
Totale Programma	03	Rifiuti					
		previsione di competenza	20.123.995,92	0,00	0,00	20.123.995,92	
		<i>di cui già impegnato*</i>	1.047.032,15	0,00	0,00	1.047.032,15	
		<i>a fondo pluriennale vincolato</i>		0,00	0,00	0,00	
		previsione di cassa	24.278.730,47	0,00	0,00	24.278.730,47	
0908	Programma	08	Qualità dell'aria e riduzione dell'inquinamento				
	Titolo 1		Spese correnti				
46576/0	VERIFICHE IMPIANTI TERMICI PRIVATI	previsione di competenza	0,00	0,00	0,00	0,00	BISDOMINI ALESSANDRO
		<i>di cui già impegnato*</i>	0,00	0,00	0,00	0,00	
		<i>a fondo pluriennale vincolato</i>		0,00	0,00	0,00	
		previsione di cassa		0,00	0,00	0,00	



P.E.G. AGGIORNATO PER UNITA' ORGANIZZATIVA

SPESE

027 - SERVIZIO CICLO DEI RIFIUTI

MISSIONE, PROGRAMMA, TITOLO CAPITOLO	DENOMINAZIONE		PREVISIONI ANNO 2024	VARIAZIONI		SOMME RISULTANTI	RESPONSABILE
				in aumento	in diminuzione		
Totale Titolo 1	Spese correnti	previsione di competenza <i>di cui già impegnato*</i> <i>a fondo pluriennale vincolato</i>	0,00	0,00	0,00	0,00	
		previsione di cassa	0,00	0,00	0,00	0,00	
Totale Programma 08	Qualità dell'aria e riduzione dell'inquinamento	previsione di competenza <i>di cui già impegnato*</i> <i>a fondo pluriennale vincolato</i>	0,00	0,00	0,00	0,00	
		previsione di cassa	0,00	0,00	0,00	0,00	
Totale MISSIONE 09	Sviluppo sostenibile e tutela del territorio e dell'ambiente	previsione di competenza <i>di cui già impegnato*</i> <i>a fondo pluriennale vincolato</i>	20.599.195,92 1.116.246,36	0,00	0,00	20.599.195,92 1.116.246,36	
		previsione di cassa	24.891.455,55	0,00	0,00	24.891.455,55	
Totale UO 027	SERVIZIO CICLO DEI RIFIUTI	previsione di competenza <i>di cui già impegnato*</i> <i>a fondo pluriennale vincolato</i>	20.781.195,92 1.116.246,36	0,00	0,00	20.781.195,92 1.116.246,36	
		previsione di cassa	25.076.063,41	0,00	0,00	25.076.063,41	



P.E.G. AGGIORNATO PER UNITA' ORGANIZZATIVA

SPESE

SERV_COO_ORG - SERVIZIO COORDINAMENTO E ORGANIZZAZIONE

MISSIONE,PROGRAMMA,TITOLO CAPITOLO	DENOMINAZIONE		PREVISIONI ANNO 2024	VARIAZIONI		SOMME RISULTANTI	RESPONSABILE
				in aumento	in diminuzione		
<i>MISSIONE</i>	<i>01</i>	<i>Servizi istituzionali, generali e di gestione</i>					
0101	Programma	01	Organi istituzionali				
Titolo 1	Spese correnti						
30063/0	FORMAZIONE PROFESSIONALE UFFICIO STAFF DEL SINDACO	previsione di competenza <i>di cui già impegnato*</i> <i>a fondo pluriennale vincolato</i> previsione di cassa	1.000,00 0,00 1.892,95	0,00 0,00 0,00 0,00	0,00 0,00 0,00 0,00	1.000,00 0,00 0,00 1.892,95	CUCINOTTA SIMONE
30080/0	STRAORDINARIO PERSONALE UFFICIO STAFF SINDACO	previsione di competenza <i>di cui già impegnato*</i> <i>a fondo pluriennale vincolato</i> previsione di cassa	1.500,00 0,00 1.803,43	0,00 0,00 0,00 0,00	0,00 0,00 0,00 0,00	1.500,00 0,00 0,00 1.803,43	CUCINOTTA SIMONE
30085/0	STRAORDINARIO ADDETTI STAMPA E PORTAVOCE SINDACO	previsione di competenza <i>di cui già impegnato*</i> <i>a fondo pluriennale vincolato</i> previsione di cassa	0,00 0,00 783,05	0,00 0,00 0,00 0,00	0,00 0,00 0,00 0,00	0,00 0,00 0,00 783,05	CUCINOTTA SIMONE
30090/0	ALTRI BENI DI CONSUMO PER STAFF AL SINDACO	previsione di competenza <i>di cui già impegnato*</i> <i>a fondo pluriennale vincolato</i> previsione di cassa	0,00 0,00 0,00	0,00 0,00 0,00 0,00	0,00 0,00 0,00 0,00	0,00 0,00 0,00 0,00	CUCINOTTA SIMONE
30110/0	FONDO SPESE DI RAPPRESENTANZA	previsione di competenza <i>di cui già impegnato*</i> <i>a fondo pluriennale vincolato</i> previsione di cassa	1.500,00 0,00 3.984,50	0,00 0,00 0,00 0,00	0,00 0,00 0,00 0,00	1.500,00 0,00 0,00 3.984,50	CUCINOTTA SIMONE
30170/0	SPESE PER LA COMUNICAZIONE ISTITUZIONALE	previsione di competenza <i>di cui già impegnato*</i> <i>a fondo pluriennale vincolato</i> previsione di cassa	20.000,00 9.996,00 24.998,00	0,00 0,00 0,00 0,00	0,00 0,00 0,00 0,00	20.000,00 9.996,00 0,00 24.998,00	CUCINOTTA SIMONE
30568/0	STRAORDINARIO PERSONALE RAPPRESENTANZA	previsione di competenza <i>di cui già impegnato*</i> <i>a fondo pluriennale vincolato</i> previsione di cassa	15.000,00 0,00 15.000,00	0,00 0,00 0,00 0,00	0,00 0,00 0,00 0,00	15.000,00 0,00 0,00 15.000,00	CUCINOTTA SIMONE



P.E.G. AGGIORNATO PER UNITA' ORGANIZZATIVA

SPESE

SERV_COO_ORG - SERVIZIO COORDINAMENTO E ORGANIZZAZIONE

MISSIONE,PROGRAMMA,TITOLO CAPITOLO	DENOMINAZIONE		PREVISIONI ANNO 2024	VARIAZIONI		SOMME RISULTANTI	RESPONSABILE
				in aumento	in diminuzione		
49710/0	SPESE PER RICORRENZE, FESTE PUBBLICHE, ECC.	previsione di competenza	1.500,00	0,00	0,00	1.500,00	CUCINOTTA SIMONE
		<i>di cui già impegnato*</i>	0,00	0,00	0,00	0,00	
		<i>a fondo pluriennale vincolato</i>		0,00	0,00	0,00	
		previsione di cassa	2.712,51	0,00	0,00	2.712,51	
Totale Titolo	1 Spese correnti	previsione di competenza	40.500,00	0,00	0,00	40.500,00	
		<i>di cui già impegnato*</i>	9.996,00	0,00	0,00	9.996,00	
		<i>a fondo pluriennale vincolato</i>		0,00	0,00	0,00	
		previsione di cassa	51.174,44	0,00	0,00	51.174,44	
Totale Programma	01 Organi istituzionali	previsione di competenza	40.500,00	0,00	0,00	40.500,00	
		<i>di cui già impegnato*</i>	9.996,00	0,00	0,00	9.996,00	
		<i>a fondo pluriennale vincolato</i>		0,00	0,00	0,00	
		previsione di cassa	51.174,44	0,00	0,00	51.174,44	
0111 Programma	11 Altri servizi generali						
Titolo 1	Spese correnti						
33366/0	PROCESSO PARTECIPATIVO FUNZIONI NUOVO CINEMA MARACCINI (FC 3416)	previsione di competenza	0,00	0,00	0,00	0,00	CUCINOTTA SIMONE
		<i>di cui già impegnato*</i>	0,00	0,00	0,00	0,00	
		<i>a fondo pluriennale vincolato</i>		0,00	0,00	0,00	
		previsione di cassa	0,04	0,00	0,00	0,04	
Totale Titolo	1 Spese correnti	previsione di competenza	0,00	0,00	0,00	0,00	
		<i>di cui già impegnato*</i>		0,00	0,00	0,00	
		<i>a fondo pluriennale vincolato</i>		0,00	0,00	0,00	
		previsione di cassa	0,04	0,00	0,00	0,04	
Totale Programma	11 Altri servizi generali	previsione di competenza	0,00	0,00	0,00	0,00	
		<i>di cui già impegnato*</i>		0,00	0,00	0,00	
		<i>a fondo pluriennale vincolato</i>		0,00	0,00	0,00	
		previsione di cassa	0,04	0,00	0,00	0,04	
Totale MISSIONE 01	Servizi istituzionali, generali e di gestione	previsione di competenza	40.500,00	0,00	0,00	40.500,00	
		<i>di cui già impegnato*</i>	9.996,00	0,00	0,00	9.996,00	
		<i>a fondo pluriennale vincolato</i>		0,00	0,00	0,00	
		previsione di cassa	51.174,48	0,00	0,00	51.174,48	



P.E.G. AGGIORNATO PER UNITA' ORGANIZZATIVA

SPESE

SERV_COO_ORG - SERVIZIO COORDINAMENTO E ORGANIZZAZIONE

MISSIONE,PROGRAMMA,TITOLO CAPITOLO	DENOMINAZIONE		PREVISIONI ANNO 2024	VARIAZIONI		SOMME RISULTANTI	RESPONSABILE	
				in aumento	in diminuzione			
<i>MISSIONE</i>	<i>04</i>	<i>Istruzione e diritto allo studio</i>						
0407	Programma	07	Diritto allo studio					
	Titolo 1		Spese correnti					
	39048/0	BORSE DI STUDIO STUDENTI UNIVERSITARI	previsione di competenza <i>di cui già impegnato*</i> <i>a fondo pluriennale vincolato</i> previsione di cassa	15.000,00 0,00 0,00 15.000,00	0,00 0,00 0,00 0,00	0,00 0,00 0,00 0,00	15.000,00 0,00 0,00 15.000,00	CUCINOTTA SIMONE
	Totale Titolo	1	Spese correnti	15.000,00	0,00	0,00	15.000,00	
			previsione di competenza <i>di cui già impegnato*</i> <i>a fondo pluriennale vincolato</i> previsione di cassa	15.000,00 0,00 0,00 15.000,00	0,00 0,00 0,00 0,00	0,00 0,00 0,00 0,00	15.000,00 0,00 0,00 15.000,00	
	Totale Programma	07	Diritto allo studio	15.000,00	0,00	0,00	15.000,00	
			previsione di competenza <i>di cui già impegnato*</i> <i>a fondo pluriennale vincolato</i> previsione di cassa	15.000,00 0,00 0,00 15.000,00	0,00 0,00 0,00 0,00	0,00 0,00 0,00 0,00	15.000,00 0,00 0,00 15.000,00	
	Totale MISSIONE 04	Istruzione e diritto allo studio	previsione di competenza <i>di cui già impegnato*</i> <i>a fondo pluriennale vincolato</i> previsione di cassa	15.000,00 0,00 0,00 15.000,00	0,00 0,00 0,00 0,00	0,00 0,00 0,00 0,00	15.000,00 0,00 0,00 15.000,00	



P.E.G. AGGIORNATO PER UNITA' ORGANIZZATIVA

SPESE

SERV_COO_ORG - SERVIZIO COORDINAMENTO E ORGANIZZAZIONE

MISSIONE,PROGRAMMA,TITOLO CAPITOLO	DENOMINAZIONE	PREVISIONI ANNO 2024	VARIAZIONI		SOMME RISULTANTI	RESPONSABILE
			in aumento	in diminuzione		
<i>MISSIONE</i> 13	<i>Tutela della salute</i>					
1307 Programma 07	Ulteriori spese in materia sanitaria					
Titolo 1	Spese correnti					
42032/0	SERVIZIO INFERMIERISTICO LOCALITA' BALNEARI	previsione di competenza <i>di cui già impegnato*</i> <i>a fondo pluriennale vincolato</i> previsione di cassa	0,00 0,00	0,00 0,00 0,00	0,00 0,00 0,00	0,00 0,00 0,00 0,00
Totale Titolo 1	Spese correnti	previsione di competenza <i>di cui già impegnato*</i> <i>a fondo pluriennale vincolato</i> previsione di cassa	0,00 0,00	0,00 0,00 0,00	0,00 0,00 0,00	0,00 0,00 0,00 0,00
Totale Programma 07	Ulteriori spese in materia sanitaria	previsione di competenza <i>di cui già impegnato*</i> <i>a fondo pluriennale vincolato</i> previsione di cassa	0,00 0,00	0,00 0,00 0,00	0,00 0,00 0,00	0,00 0,00 0,00 0,00
Totale MISSIONE 13	<i>Tutela della salute</i>	previsione di competenza <i>di cui già impegnato*</i> <i>a fondo pluriennale vincolato</i> previsione di cassa	0,00 0,00	0,00 0,00 0,00	0,00 0,00 0,00	0,00 0,00 0,00 0,00
Totale UO SERV_COO_ORG	SERVIZIO COORDINAMENTO E ORGANIZZAZIONE	previsione di competenza <i>di cui già impegnato*</i> <i>a fondo pluriennale vincolato</i> previsione di cassa	55.500,00 9.996,00	0,00 0,00 0,00	0,00 0,00 0,00	55.500,00 9.996,00 9.996,00 66.174,48
			66.174,48	0,00	0,00	66.174,48



P.E.G. AGGIORNATO PER UNITA' ORGANIZZATIVA
SPESE

SERV_PROG_CO_ST - SERVIZIO PROGRAMMAZIONE E CONTROLLO STRATEGICO

MISSIONE,PROGRAMMA,TITOLO CAPITOLO	DENOMINAZIONE	PREVISIONI ANNO 2024	VARIAZIONI		SOMME RISULTANTI	RESPONSABILE
			in aumento	in diminuzione		
<i>MISSIONE</i> 01	<i>Servizi istituzionali, generali e di gestione</i>					
0101 Programma 01	Organi istituzionali					
Titolo 1	Spese correnti					
30062/0	PROGETTI SVILUPPO SOSTENIBILE (FC 4999)	previsione di competenza <i>di cui già impegnato*</i> a fondo pluriennale vincolato previsione di cassa	0,00 0,00	0,00 0,00 0,00	0,00 0,00 0,00	0,00 CUCINOTTA SIMONE
30064/0	FORMAZIONE PROFESSIONALE FINANZIAMENTI STRAORDINARI	previsione di competenza <i>di cui già impegnato*</i> a fondo pluriennale vincolato previsione di cassa	0,00 0,00	0,00 0,00 0,00	0,00 0,00 0,00	0,00 CUCINOTTA SIMONE
Totale Titolo	1 Spese correnti	previsione di competenza <i>di cui già impegnato*</i> a fondo pluriennale vincolato previsione di cassa	0,00 0,00	0,00 0,00 0,00	0,00 0,00 0,00	0,00
Totale Programma	01 Organi istituzionali	previsione di competenza <i>di cui già impegnato*</i> a fondo pluriennale vincolato previsione di cassa	0,00 0,00	0,00 0,00 0,00	0,00 0,00 0,00	0,00
0103 Programma 03	Gestione economica, finanziaria, programmazione e provveditorato					
Titolo 1	Spese correnti					
32945/0	CONSULENZE E SERVIZI PER CONTROLLO DI GESTIONE	previsione di competenza <i>di cui già impegnato*</i> a fondo pluriennale vincolato previsione di cassa	7.000,00 0,00	0,00 0,00 0,00	0,00 0,00 0,00	7.000,00 CUCINOTTA SIMONE
Totale Titolo	1 Spese correnti	previsione di competenza <i>di cui già impegnato*</i> a fondo pluriennale vincolato previsione di cassa	7.000,00 0,00	0,00 0,00 0,00	0,00 0,00 0,00	7.000,00
Totale Programma	03 Gestione economica, finanziaria, programmazione e provveditorato	previsione di competenza <i>di cui già impegnato*</i> a fondo pluriennale vincolato previsione di cassa	7.000,00 0,00	0,00 0,00 0,00	0,00 0,00 0,00	7.000,00



P.E.G. AGGIORNATO PER UNITA' ORGANIZZATIVA

SPESE

SERV_PROG_CO_ST - SERVIZIO PROGRAMMAZIONE E CONTROLLO STRATEGICO

MISSIONE,PROGRAMMA,TITOLO CAPITOLO	DENOMINAZIONE		PREVISIONI ANNO 2024	VARIAZIONI		SOMME RISULTANTI	RESPONSABILE
				in aumento	in diminuzione		
0108	Programma 08	Statistica e sistemi informativi					
	Titolo 1	Spese correnti					
32186/0	IRAP STATISTICA	previsione di competenza <i>di cui già impegnato*</i> a fondo pluriennale vincolato previsione di cassa	0,00 0,00	0,00 0,00	0,00 0,00	0,00 0,00	CUCINOTTA SIMONE
33750/0	STRAORDINARIO PERSONALE SERVIZIO STATISTICA	previsione di competenza <i>di cui già impegnato*</i> a fondo pluriennale vincolato previsione di cassa	1.000,00 0,00 2.673,47	0,00 0,00	0,00 0,00	1.000,00 0,00 2.673,47	CUCINOTTA SIMONE
33910/0	FORMAZIONE PROFESSIONALE UFFICIO STATISTICA	previsione di competenza <i>di cui già impegnato*</i> a fondo pluriennale vincolato previsione di cassa	500,00 0,00 1.000,00	0,00 0,00	0,00 0,00	500,00 0,00 1.000,00	CUCINOTTA SIMONE
33920/0	SPESE INDAGINI E RILEVAZIONI STATISTICHE (F.C.4975 E)	previsione di competenza <i>di cui già impegnato*</i> a fondo pluriennale vincolato previsione di cassa	21.000,00 0,00 27.289,50	0,00 0,00	0,00 0,00	21.000,00 0,00 27.289,50	CUCINOTTA SIMONE
33930/0	INCARICHI RILEVAZIONI STATISTICHE	previsione di competenza <i>di cui già impegnato*</i> a fondo pluriennale vincolato previsione di cassa	20.315,00 0,00 34.537,30	0,00 0,00	0,00 0,00	20.315,00 0,00 34.537,30	CUCINOTTA SIMONE
33940/0	SPESE PER I CENSIMENTI - RILEVAZIONI ESTERNE (FC 4976)	previsione di competenza <i>di cui già impegnato*</i> a fondo pluriennale vincolato previsione di cassa	45.300,00 0,00 87.519,24	0,00 0,00	0,00 0,00	45.300,00 0,00 87.519,24	CUCINOTTA SIMONE
33941/0	SPESE PER I CENSIMENTI - PERSONALE UFFICIO INTERNO (FC 4976)	previsione di competenza <i>di cui già impegnato*</i> a fondo pluriennale vincolato previsione di cassa	3.500,00 0,00 10.093,20	0,00 0,00	0,00 0,00	3.500,00 0,00 10.093,20	CUCINOTTA SIMONE



P.E.G. AGGIORNATO PER UNITA' ORGANIZZATIVA

SPESE

SERV_PROG_CO_ST - SERVIZIO PROGRAMMAZIONE E CONTROLLO STRATEGICO

MISSIONE,PROGRAMMA,TITOLO CAPITOLO	DENOMINAZIONE		PREVISIONI ANNO 2024	VARIAZIONI		SOMME RISULTANTI	RESPONSABILE
				in aumento	in diminuzione		
33944/0	SPESE PER I CENSIMENTI: SPESE ACCESSORIE (FC 4976)	previsione di competenza	0,00	0,00	0,00	0,00	CUCINOTTA SIMONE
		<i>di cui già impegnato*</i>	0,00	0,00	0,00	0,00	
		<i>a fondo pluriennale vincolato</i>				0,00	
		previsione di cassa		0,00	0,00	0,00	
Totale Titolo	1 Spese correnti	previsione di competenza	91.615,00	0,00	0,00	91.615,00	
		<i>di cui già impegnato*</i>		0,00	0,00	0,00	
		<i>a fondo pluriennale vincolato</i>				0,00	
		previsione di cassa	163.112,71	0,00	0,00	163.112,71	
Totale Programma	08 Statistica e sistemi informativi	previsione di competenza	91.615,00	0,00	0,00	91.615,00	
		<i>di cui già impegnato*</i>		0,00	0,00	0,00	
		<i>a fondo pluriennale vincolato</i>				0,00	
		previsione di cassa	163.112,71	0,00	0,00	163.112,71	
0111 Programma	11 Altri servizi generali						
Titolo 1	Spese correnti						
30870/0	FORMAZIONE PROFESSIONALE CONTROLLI INTERNI	previsione di competenza	1.000,00	0,00	0,00	1.000,00	CUCINOTTA SIMONE
		<i>di cui già impegnato*</i>	0,00	0,00	0,00	0,00	
		<i>a fondo pluriennale vincolato</i>				0,00	
		previsione di cassa	1.859,98	0,00	0,00	1.859,98	
31218/0	CONSULENZE E SERVIZI UFFICIO EUROPA	previsione di competenza	0,00	0,00	0,00	0,00	CUCINOTTA SIMONE
		<i>di cui già impegnato*</i>	0,00	0,00	0,00	0,00	
		<i>a fondo pluriennale vincolato</i>				0,00	
		previsione di cassa		0,00	0,00	0,00	
32955/0	STRAORDINARIO PERSONALE CONTROLLI INTERNI	previsione di competenza	1.000,00	0,00	0,00	1.000,00	CUCINOTTA SIMONE
		<i>di cui già impegnato*</i>	0,00	0,00	0,00	0,00	
		<i>a fondo pluriennale vincolato</i>				0,00	
		previsione di cassa	2.500,00	0,00	0,00	2.500,00	
Totale Titolo	1 Spese correnti	previsione di competenza	2.000,00	0,00	0,00	2.000,00	
		<i>di cui già impegnato*</i>		0,00	0,00	0,00	
		<i>a fondo pluriennale vincolato</i>				0,00	
		previsione di cassa	4.359,98	0,00	0,00	4.359,98	
Totale Programma	11 Altri servizi generali	previsione di competenza	2.000,00	0,00	0,00	2.000,00	
		<i>di cui già impegnato*</i>		0,00	0,00	0,00	
		<i>a fondo pluriennale vincolato</i>				0,00	
		previsione di cassa	4.359,98	0,00	0,00	4.359,98	



P.E.G. AGGIORNATO PER UNITA' ORGANIZZATIVA

SPESE

SERV_PROG_CO_ST - SERVIZIO PROGRAMMAZIONE E CONTROLLO STRATEGICO

MISSIONE, PROGRAMMA, TITOLO CAPITOLO	DENOMINAZIONE		PREVISIONI ANNO 2024	VARIAZIONI		SOMME RISULTANTI	RESPONSABILE
				in aumento	in diminuzione		
<i>Totale MISSIONE 01</i>	<i>Servizi istituzionali, generali e di gestione</i>	previsione di competenza <i>di cui già impegnato*</i>	100.615,00	0,00	0,00	100.615,00	
		<i>a fondo pluriennale vincolato</i>		0,00	0,00	0,00	
		previsione di cassa	175.291,69	0,00	0,00	175.291,69	



P.E.G. AGGIORNATO PER UNITA' ORGANIZZATIVA

SPESE

SERV_PROG_CO_ST - SERVIZIO PROGRAMMAZIONE E CONTROLLO STRATEGICO

MISSIONE,PROGRAMMA,TITOLO CAPITOLO	DENOMINAZIONE		PREVISIONI ANNO 2024	VARIAZIONI		SOMME RISULTANTI	RESPONSABILE
				in aumento	in diminuzione		
<i>MISSIONE</i> 09	<i>Sviluppo sostenibile e tutela del territorio e dell'ambiente</i>						
0902	Programma 02	Tutela, valorizzazione e recupero ambientale					
	Titolo 1	Spese correnti					
	50240/0	PROGETTI SVILUPPO SOSTENIBILE (FC 4995)	previsione di competenza <i>di cui già impegnato*</i> <i>a fondo pluriennale vincolato</i> previsione di cassa	0,00 0,00 0,00 0,00	0,00 0,00 0,00 0,00	0,00 0,00 0,00 0,00	0,00 CUCINOTTA SIMONE
	Totale Titolo	1	Spese correnti	0,00	0,00	0,00	0,00
			previsione di competenza <i>di cui già impegnato*</i> <i>a fondo pluriennale vincolato</i> previsione di cassa	0,00 0,00 0,00 0,00	0,00 0,00 0,00 0,00	0,00 0,00 0,00 0,00	0,00
	Totale Programma	02	Tutela, valorizzazione e recupero ambientale	0,00	0,00	0,00	0,00
			previsione di competenza <i>di cui già impegnato*</i> <i>a fondo pluriennale vincolato</i> previsione di cassa	0,00 0,00 0,00 0,00	0,00 0,00 0,00 0,00	0,00 0,00 0,00 0,00	0,00
	Totale MISSIONE 09	<i>Sviluppo sostenibile e tutela del territorio e dell'ambiente</i>		0,00	0,00	0,00	0,00
			previsione di competenza <i>di cui già impegnato*</i> <i>a fondo pluriennale vincolato</i> previsione di cassa	0,00 0,00 0,00 0,00	0,00 0,00 0,00 0,00	0,00 0,00 0,00 0,00	0,00



P.E.G. AGGIORNATO PER UNITA' ORGANIZZATIVA

SPESE

SERV_PROG_CO_ST - SERVIZIO PROGRAMMAZIONE E CONTROLLO STRATEGICO

MISSIONE,PROGRAMMA,TITOLO CAPITOLO	DENOMINAZIONE		PREVISIONI ANNO 2024	VARIAZIONI		SOMME RISULTANTI	RESPONSABILE
				in aumento	in diminuzione		
<i>MISSIONE</i>	<i>14</i>	<i>Sviluppo economico e competitività</i>					
1404	Programma	04	Reti e altri servizi di pubblica utilità				
	Titolo 1	Spese correnti					
50348/0	CONSULENZE E SERVIZI SPORTELLO IMPRESE	previsione di competenza <i>di cui già impegnato*</i> <i>a fondo pluriennale vincolato</i>	82.000,00 0,00	0,00 0,00	0,00 0,00	82.000,00 0,00	CUCINOTTA SIMONE
		previsione di cassa	147.331,00	0,00	0,00	147.331,00	
Totale Titolo	1	Spese correnti	82.000,00	0,00	0,00	82.000,00	
		<i>di cui già impegnato*</i>	0,00	0,00	0,00	0,00	
		<i>a fondo pluriennale vincolato</i>	0,00	0,00	0,00	0,00	
		previsione di cassa	147.331,00	0,00	0,00	147.331,00	
Totale Programma	04	Reti e altri servizi di pubblica utilità	82.000,00	0,00	0,00	82.000,00	
		<i>di cui già impegnato*</i>	0,00	0,00	0,00	0,00	
		<i>a fondo pluriennale vincolato</i>	0,00	0,00	0,00	0,00	
		previsione di cassa	147.331,00	0,00	0,00	147.331,00	
Totale MISSIONE 14	Sviluppo economico e competitività	previsione di competenza	82.000,00	0,00	0,00	82.000,00	
		<i>di cui già impegnato*</i>	0,00	0,00	0,00	0,00	
		<i>a fondo pluriennale vincolato</i>	0,00	0,00	0,00	0,00	
		previsione di cassa	147.331,00	0,00	0,00	147.331,00	
Totale UO SERV_PROG_CO_ST	SERVIZIO PROGRAMMAZIONE E CONTROLLO STRATEGICO	previsione di competenza	182.615,00	0,00	0,00	182.615,00	
		<i>di cui già impegnato*</i>	0,00	0,00	0,00	0,00	
		<i>a fondo pluriennale vincolato</i>	0,00	0,00	0,00	0,00	
		previsione di cassa	322.622,69	0,00	0,00	322.622,69	



P.E.G. AGGIORNATO PER UNITA' ORGANIZZATIVA
SPESE
SERV_SEGR_GEN - SERVIZIO SEGRETERIA GENERALE

MISSIONE,PROGRAMMA,TITOLO CAPITOLO	DENOMINAZIONE		PREVISIONI ANNO 2024	VARIAZIONI		SOMME RISULTANTI	RESPONSABILE
				in aumento	in diminuzione		
<i>MISSIONE</i>	<i>01</i>	<i>Servizi istituzionali, generali e di gestione</i>					
0101	Programma	01	Organi istituzionali				
Titolo 1	Spese correnti						
30050/0	SPESE DI MISSIONE AMMINISTRATORI E CONSIGLIERI COMUNALI	previsione di competenza <i>di cui già impegnato*</i> <i>a fondo pluriennale vincolato</i> previsione di cassa	4.000,00 0,00 6.804,28	0,00 0,00 0,00 0,00	0,00 0,00 0,00 0,00	4.000,00 0,00 0,00 6.804,28	CUCINOTTA SIMONE
30125/0	CONSULENZE E SERVIZI PER IL CONSIGLIO COMUNALE	previsione di competenza <i>di cui già impegnato*</i> <i>a fondo pluriennale vincolato</i> previsione di cassa	1.000,00 0,00 1.000,00	0,00 0,00 0,00 0,00	0,00 0,00 0,00 0,00	1.000,00 0,00 0,00 1.000,00	CUCINOTTA SIMONE
30150/0	INDENNITA' E GETTONI DI PRESENZA AI CONSIGLIERI COMUNALI	previsione di competenza <i>di cui già impegnato*</i> <i>a fondo pluriennale vincolato</i> previsione di cassa	28.000,00 0,00 39.306,58	0,00 0,00 0,00 0,00	0,00 0,00 0,00 0,00	28.000,00 0,00 0,00 39.306,58	CUCINOTTA SIMONE
30180/0	SPESE PER LA FESTA DELLA TOSCANA	previsione di competenza <i>di cui già impegnato*</i> <i>a fondo pluriennale vincolato</i> previsione di cassa	3.000,00 0,00 3.002,81	0,00 0,00 0,00 0,00	0,00 0,00 0,00 0,00	3.000,00 0,00 0,00 3.002,81	CUCINOTTA SIMONE
30181/0	SPESE PER LA FESTA DELLA TOSCANA (FC 3452)	previsione di competenza <i>di cui già impegnato*</i> <i>a fondo pluriennale vincolato</i> previsione di cassa	3.000,00 0,00 3.000,00	0,00 0,00 0,00 0,00	0,00 0,00 0,00 0,00	3.000,00 0,00 0,00 3.000,00	CUCINOTTA SIMONE
30182/0	ORGANIZZAZIONE EVENTI ORGANI ISTITUZIONALI	previsione di competenza <i>di cui già impegnato*</i> <i>a fondo pluriennale vincolato</i> previsione di cassa	0,00 0,00 0,00	0,00 0,00 0,00 0,00	0,00 0,00 0,00 0,00	0,00 0,00 0,00 0,00	CUCINOTTA SIMONE
31050/0	ADESIONE A.N.C.I. ED ALTRE ASSOCIAZIONI	previsione di competenza <i>di cui già impegnato*</i> <i>a fondo pluriennale vincolato</i> previsione di cassa	21.000,00 0,00 21.000,00	0,00 0,00 0,00 0,00	0,00 0,00 0,00 0,00	21.000,00 0,00 0,00 21.000,00	CUCINOTTA SIMONE



P.E.G. AGGIORNATO PER UNITA' ORGANIZZATIVA
SPESE
SERV_SEGR_GEN - SERVIZIO SEGRETERIA GENERALE

MISSIONE,PROGRAMMA,TITOLO CAPITOLO	DENOMINAZIONE		PREVISIONI ANNO 2024	VARIAZIONI		SOMME RISULTANTI	RESPONSABILE
				in aumento	in diminuzione		
31214/0	ALTRI BENI DI CONSUMO PER LA PROMOZIONE DELLA PARTECIPAZIONE	previsione di competenza <i>di cui già impegnato*</i> <i>a fondo pluriennale vincolato</i> previsione di cassa	0,00 0,00 0,00 0,00	0,00 0,00 0,00 0,00	0,00 0,00 0,00 0,00	0,00 0,00 0,00 0,00	CUCINOTTA SIMONE
31220/0	GESTIONE EUROPE DIRECT MAREMMA (F.C.4971 E.CONTRIBUTO U.E.)	previsione di competenza <i>di cui già impegnato*</i> <i>a fondo pluriennale vincolato</i> previsione di cassa	0,00 0,00 0,00 0,00	0,00 0,00 0,00 0,00	0,00 0,00 0,00 0,00	0,00 0,00 0,00 0,00	CUCINOTTA SIMONE
31225/0	ALTRI BENI DI CONSUMO PER CONSIGLIO COMUNALE	previsione di competenza <i>di cui già impegnato*</i> <i>a fondo pluriennale vincolato</i> previsione di cassa	0,00 0,00 0,00 0,00	0,00 0,00 0,00 0,00	0,00 0,00 0,00 0,00	0,00 0,00 0,00 0,00	CUCINOTTA SIMONE
31233/0	FONDI REGIONALI PER LA PARTECIPAZIONE (FC 3423)	previsione di competenza <i>di cui già impegnato*</i> <i>a fondo pluriennale vincolato</i> previsione di cassa	0,00 0,00 0,00 0,00	0,00 0,00 0,00 0,00	0,00 0,00 0,00 0,00	0,00 0,00 0,00 0,00	CUCINOTTA SIMONE
Totale Titolo	1 Spese correnti	previsione di competenza <i>di cui già impegnato*</i> <i>a fondo pluriennale vincolato</i> previsione di cassa	60.000,00 0,00 0,00 74.113,67	0,00 0,00 0,00 0,00	0,00 0,00 0,00 0,00	60.000,00 0,00 0,00 74.113,67	
Titolo 2	Spese in conto capitale						
30858/0	IMPIANTISTICA SALA CONSILIARE (DISMISSIONI)	previsione di competenza <i>di cui già impegnato*</i> <i>a fondo pluriennale vincolato</i> previsione di cassa	0,00 0,00 0,00 0,00	0,00 0,00 0,00 0,00	0,00 0,00 0,00 0,00	0,00 0,00 0,00 0,00	CUCINOTTA SIMONE
Totale Titolo	2 Spese in conto capitale	previsione di competenza <i>di cui già impegnato*</i> <i>a fondo pluriennale vincolato</i> previsione di cassa	0,00 0,00 0,00 0,00	0,00 0,00 0,00 0,00	0,00 0,00 0,00 0,00	0,00 0,00 0,00 0,00	
Totale Programma	01 Organi istituzionali	previsione di competenza <i>di cui già impegnato*</i> <i>a fondo pluriennale vincolato</i> previsione di cassa	60.000,00 0,00 0,00 74.113,67	0,00 0,00 0,00 0,00	0,00 0,00 0,00 0,00	60.000,00 0,00 0,00 74.113,67	



P.E.G. AGGIORNATO PER UNITA' ORGANIZZATIVA
SPESE
SERV_SEGR_GEN - SERVIZIO SEGRETERIA GENERALE

MISSIONE,PROGRAMMA,TITOLO CAPITOLO	DENOMINAZIONE		PREVISIONI ANNO 2024	VARIAZIONI		SOMME RISULTANTI	RESPONSABILE	
				in aumento	in diminuzione			
0102	Programma 02	Segreteria generale						
	Titolo 1	Spese correnti						
	30591/0	FORMAZIONE PROFESSIONALE SEGRETERIA GENERALE	previsione di competenza <i>di cui già impegnato*</i> a fondo pluriennale vincolato previsione di cassa	1.000,00 0,00 2.463,59	0,00 0,00 0,00 0,00	0,00 0,00 0,00 0,00	1.000,00 0,00 0,00 2.463,59	CUCINOTTA SIMONE
	30683/0	LAVORO STRAORDINARIO SEGRETERIA GENERALE	previsione di competenza <i>di cui già impegnato*</i> a fondo pluriennale vincolato previsione di cassa	1.000,00 0,00 1.377,96	0,00 0,00 0,00 0,00	0,00 0,00 0,00 0,00	1.000,00 0,00 0,00 1.377,96	CUCINOTTA SIMONE
	30980/0	BENI SPECIFICI PER SEGRETERIA GENERALE	previsione di competenza <i>di cui già impegnato*</i> a fondo pluriennale vincolato previsione di cassa	0,00 0,00 0,00	0,00 0,00 0,00 0,00	0,00 0,00 0,00 0,00	0,00 0,00 0,00 0,00	CUCINOTTA SIMONE
	32030/0	CONSULENZE E SERVIZI SEGRETERIA GENERALE	previsione di competenza <i>di cui già impegnato*</i> a fondo pluriennale vincolato previsione di cassa	25.000,00 7.093,08 40.098,45	0,00 0,00 0,00 0,00	0,00 0,00 0,00 0,00	25.000,00 7.093,08 0,00 40.098,45	CUCINOTTA SIMONE
	Totale Titolo	1 Spese correnti	previsione di competenza <i>di cui già impegnato*</i> a fondo pluriennale vincolato previsione di cassa	27.000,00 7.093,08 43.940,00	0,00 0,00 0,00 0,00	0,00 0,00 0,00 0,00	27.000,00 7.093,08 0,00 43.940,00	
	Totale Programma	02 Segreteria generale	previsione di competenza <i>di cui già impegnato*</i> a fondo pluriennale vincolato previsione di cassa	27.000,00 7.093,08 43.940,00	0,00 0,00 0,00 0,00	0,00 0,00 0,00 0,00	27.000,00 7.093,08 0,00 43.940,00	
0111	Programma 11	Altri servizi generali						
	Titolo 1	Spese correnti						
	48232/0	INTERVENTI PER LE PARI OPPORTUNITA'	previsione di competenza <i>di cui già impegnato*</i> a fondo pluriennale vincolato previsione di cassa	1.000,00 0,00 1.179,85	0,00 0,00 0,00 0,00	0,00 0,00 0,00 0,00	1.000,00 0,00 0,00 1.179,85	CUCINOTTA SIMONE



P.E.G. AGGIORNATO PER UNITA' ORGANIZZATIVA
SPESE
SERV_SEGR_GEN - SERVIZIO SEGRETERIA GENERALE

MISSIONE,PROGRAMMA,TITOLO CAPITOLO	DENOMINAZIONE		PREVISIONI ANNO 2024	VARIAZIONI		SOMME RISULTANTI	RESPONSABILE
				in aumento	in diminuzione		
Totale Titolo 1	Spese correnti	previsione di competenza <i>di cui già impegnato*</i> <i>a fondo pluriennale vincolato</i>	1.000,00	0,00 0,00 0,00	0,00 0,00 0,00	1.000,00 0,00 0,00	
		previsione di cassa	1.179,85	0,00	0,00	1.179,85	
Totale Programma 11	Altri servizi generali	previsione di competenza <i>di cui già impegnato*</i> <i>a fondo pluriennale vincolato</i>	1.000,00	0,00 0,00 0,00	0,00 0,00 0,00	1.000,00 0,00 0,00	
		previsione di cassa	1.179,85	0,00	0,00	1.179,85	
Totale MISSIONE 01	Servizi istituzionali, generali e di gestione	previsione di competenza <i>di cui già impegnato*</i> <i>a fondo pluriennale vincolato</i>	88.000,00 7.093,08	0,00 0,00 0,00	0,00 0,00 0,00	88.000,00 7.093,08 0,00	
		previsione di cassa	119.233,52	0,00	0,00	119.233,52	



**P.E.G. AGGIORNATO PER UNITA' ORGANIZZATIVA
SPESE
SERV_SEGR_GEN - SERVIZIO SEGRETERIA GENERALE**

MISSIONE,PROGRAMMA,TITOLO CAPITOLO	DENOMINAZIONE	PREVISIONI ANNO 2024	VARIAZIONI		SOMME RISULTANTI	RESPONSABILE	
			in aumento	in diminuzione			
<i>MISSIONE</i>	<i>04 Istruzione e diritto allo studio</i>						
0404	Programma 04 Istruzione universitaria						
Titolo 1	Spese correnti						
39052/0	CONTRIBUTO DELL'ENTE AL POLO UNIVERSITARIO	previsione di competenza <i>di cui già impegnato*</i> <i>a fondo pluriennale vincolato</i> previsione di cassa	220.000,00 0,00 0,00 220.000,00	0,00 0,00 0,00 0,00	0,00 0,00 0,00 0,00	220.000,00 0,00 0,00 220.000,00	CUCINOTTA SIMONE
39053/0	CONTRIBUTO CANONI LOCAZIONE STUDENTI UNIVERSITARI	previsione di competenza <i>di cui già impegnato*</i> <i>a fondo pluriennale vincolato</i> previsione di cassa	0,00 0,00 0,00 0,00	0,00 0,00 0,00 0,00	0,00 0,00 0,00 0,00	0,00 0,00 0,00 0,00	CUCINOTTA SIMONE
39054/0	CONTRIBUTO AL POLO UNIVERSITARIO STUDI E RICERCHE	previsione di competenza <i>di cui già impegnato*</i> <i>a fondo pluriennale vincolato</i> previsione di cassa	0,00 0,00 0,00 60.000,00	0,00 0,00 0,00 0,00	0,00 0,00 0,00 0,00	0,00 0,00 0,00 60.000,00	CUCINOTTA SIMONE
Totale Titolo	1 Spese correnti	previsione di competenza <i>di cui già impegnato*</i> <i>a fondo pluriennale vincolato</i> previsione di cassa	220.000,00 0,00 0,00 280.000,00	0,00 0,00 0,00 0,00	0,00 0,00 0,00 0,00	220.000,00 0,00 0,00 280.000,00	
Totale Programma	04 Istruzione universitaria	previsione di competenza <i>di cui già impegnato*</i> <i>a fondo pluriennale vincolato</i> previsione di cassa	220.000,00 0,00 0,00 280.000,00	0,00 0,00 0,00 0,00	0,00 0,00 0,00 0,00	220.000,00 0,00 0,00 280.000,00	
Totale MISSIONE 04	Istruzione e diritto allo studio	previsione di competenza <i>di cui già impegnato*</i> <i>a fondo pluriennale vincolato</i> previsione di cassa	220.000,00 0,00 0,00 280.000,00	0,00 0,00 0,00 0,00	0,00 0,00 0,00 0,00	220.000,00 0,00 0,00 280.000,00	



P.E.G. AGGIORNATO PER UNITA' ORGANIZZATIVA
SPESE
SERV_SEGR_GEN - SERVIZIO SEGRETERIA GENERALE

MISSIONE,PROGRAMMA,TITOLO CAPITOLO	DENOMINAZIONE		PREVISIONI ANNO 2024	VARIAZIONI		SOMME RISULTANTI	RESPONSABILE
				in aumento	in diminuzione		
<i>MISSIONE</i> 12	<i>Diritti sociali, politiche sociali e famiglia</i>						
1204	Programma 04	Interventi per soggetti a rischio di esclusione sociale					
	Titolo 1	Spese correnti					
48138/0	SPESE ATTIVAZIONE PUC (FC 4989)	previsione di competenza <i>di cui già impegnato*</i> <i>a fondo pluriennale vincolato</i>	10.000,00 0,00	0,00 0,00	0,00 0,00	10.000,00 0,00	CUCINOTTA SIMONE
		previsione di cassa	10.000,00	0,00	0,00	10.000,00	
Totale Titolo	1	Spese correnti	10.000,00	0,00	0,00	10.000,00	
		<i>di cui già impegnato*</i> <i>a fondo pluriennale vincolato</i>	0,00 0,00	0,00 0,00	0,00 0,00	0,00 0,00	
		previsione di cassa	10.000,00	0,00	0,00	10.000,00	
Totale Programma	04	Interventi per soggetti a rischio di esclusione sociale	10.000,00	0,00	0,00	10.000,00	
		<i>di cui già impegnato*</i> <i>a fondo pluriennale vincolato</i>	0,00 0,00	0,00 0,00	0,00 0,00	0,00 0,00	
		previsione di cassa	10.000,00	0,00	0,00	10.000,00	
Totale MISSIONE 12	<i>Diritti sociali, politiche sociali e famiglia</i>		10.000,00	0,00	0,00	10.000,00	
		<i>di cui già impegnato*</i> <i>a fondo pluriennale vincolato</i>	0,00 0,00	0,00 0,00	0,00 0,00	0,00 0,00	
		previsione di cassa	10.000,00	0,00	0,00	10.000,00	
Totale UO SERV_SEGR_GEN	SERVIZIO SEGRETERIA GENERALE		318.000,00	0,00	0,00	318.000,00	
		<i>di cui già impegnato*</i> <i>a fondo pluriennale vincolato</i>	7.093,08 0,00	0,00 0,00	0,00 0,00	7.093,08 0,00	
		previsione di cassa	409.233,52	0,00	0,00	409.233,52	



P.E.G. AGGIORNATO PER UNITA' ORGANIZZATIVA
SPESE
SERV_GEST_PERS - SERVIZIO GESTIONE DEL PERSONALE

MISSIONE,PROGRAMMA,TITOLO CAPITOLO	DENOMINAZIONE		PREVISIONI ANNO 2024	VARIAZIONI		SOMME RISULTANTI	RESPONSABILE	
				in aumento	in diminuzione			
<i>MISSIONE</i>	<i>01</i>	<i>Servizi istituzionali, generali e di gestione</i>						
0102	Programma	02	Segreteria generale					
	Titolo 1		Spese correnti					
	30596/0	FORMAZIONE AMMINISTRATORI	previsione di competenza <i>di cui già impegnato*</i> <i>a fondo pluriennale vincolato</i> previsione di cassa	2.500,00 0,00 0,00 4.052,00	0,00 0,00 0,00 0,00	0,00 0,00 0,00 0,00	2.500,00 0,00 0,00 4.052,00	CUCINOTTA SIMONE
	Totale Titolo	1	Spese correnti	2.500,00 0,00 0,00 4.052,00	0,00 0,00 0,00 0,00	0,00 0,00 0,00 0,00	2.500,00 0,00 0,00 4.052,00	
	Totale Programma	02	Segreteria generale	2.500,00 0,00 0,00 4.052,00	0,00 0,00 0,00 0,00	0,00 0,00 0,00 0,00	2.500,00 0,00 0,00 4.052,00	
0110	Programma	10	Risorse umane					
	Titolo 1		Spese correnti					
	30386/0	SERVIZI INFORMATICI PERSONALE	previsione di competenza <i>di cui già impegnato*</i> <i>a fondo pluriennale vincolato</i> previsione di cassa	0,00 0,00 0,00 0,00	0,00 0,00 0,00 0,00	0,00 0,00 0,00 0,00	0,00 0,00 0,00 0,00	CUCINOTTA SIMONE
	30567/0	LAVORO STRAORDINARIO PERSONALE RISORSE UMANE	previsione di competenza <i>di cui già impegnato*</i> <i>a fondo pluriennale vincolato</i> previsione di cassa	1.000,00 0,00 0,00 1.884,42	0,00 0,00 0,00 0,00	0,00 0,00 0,00 0,00	1.000,00 0,00 0,00 1.884,42	CUCINOTTA SIMONE
	30588/0	FORMAZIONE PROFESSIONALE RISORSE UMANE	previsione di competenza <i>di cui già impegnato*</i> <i>a fondo pluriennale vincolato</i> previsione di cassa	3.000,00 0,00 0,00 5.395,00	0,00 0,00 0,00 0,00	0,00 0,00 0,00 0,00	3.000,00 0,00 0,00 5.395,00	CUCINOTTA SIMONE
	30589/0	FORMAZIONE PROFESSIONALE PERSONALE DELL'ENTE	previsione di competenza <i>di cui già impegnato*</i> <i>a fondo pluriennale vincolato</i>	18.000,00 5.187,48 0,00	0,00 0,00 0,00	0,00 0,00 0,00	18.000,00 5.187,48 0,00	CUCINOTTA SIMONE



P.E.G. AGGIORNATO PER UNITA' ORGANIZZATIVA
SPESE
SERV_GEST_PERS - SERVIZIO GESTIONE DEL PERSONALE

MISSIONE,PROGRAMMA,TITOLO CAPITOLO	DENOMINAZIONE		PREVISIONI ANNO 2024	VARIAZIONI		SOMME RISULTANTI	RESPONSABILE
				in aumento	in diminuzione		
		previsione di cassa	36.281,82	0,00	0,00	36.281,82	
31170/0	SPESE PER ACCERTAMENTI SANITARI,VISITE MEDICHE,ECC.	previsione di competenza	32.000,00	0,00	0,00	32.000,00	CUCINOTTA SIMONE
		<i>di cui già impegnato*</i>	6.005,47	0,00	0,00	6.005,47	
		<i>a fondo pluriennale vincolato</i>		0,00	0,00	0,00	
		previsione di cassa	60.081,28	0,00	0,00	60.081,28	
31171/0	SERVIZI SORVEGLIANZA SANITARIA PUC (FC 4989)	previsione di competenza	5.000,00	0,00	0,00	5.000,00	CUCINOTTA SIMONE
		<i>di cui già impegnato*</i>	0,00	0,00	0,00	0,00	
		<i>a fondo pluriennale vincolato</i>		0,00	0,00	0,00	
		previsione di cassa	5.000,00	0,00	0,00	5.000,00	
32100/0	SPESE PER COMMISSIONI GIUDICATRICI DI CONCORSI E SPESE VARIE INERENTI	previsione di competenza	1.671,48	0,00	0,00	1.671,48	CUCINOTTA SIMONE
		<i>di cui già impegnato*</i>	0,00	0,00	0,00	0,00	
		<i>a fondo pluriennale vincolato</i>		0,00	0,00	0,00	
		previsione di cassa	2.403,85	0,00	0,00	2.403,85	
32150/0	SPESE PER ESPLETAMENTO CONCORSI	previsione di competenza	0,00	0,00	0,00	0,00	CUCINOTTA SIMONE
		<i>di cui già impegnato*</i>	0,00	0,00	0,00	0,00	
		<i>a fondo pluriennale vincolato</i>		0,00	0,00	0,00	
		previsione di cassa	580,20	0,00	0,00	580,20	
32155/0	SPESE DI FUNZIONAMENTO COMITATO UNICO DI GARANZIA	previsione di competenza	1.000,00	0,00	0,00	1.000,00	CUCINOTTA SIMONE
		<i>di cui già impegnato*</i>	0,00	0,00	0,00	0,00	
		<i>a fondo pluriennale vincolato</i>		0,00	0,00	0,00	
		previsione di cassa	1.000,00	0,00	0,00	1.000,00	
51060/0	EQUO INDENNIZZO AL PERSONALE - ART.11 D.P.R.191/ 79- ART.68 T.U.N.3/57	previsione di competenza	3.000,00	0,00	0,00	3.000,00	CUCINOTTA SIMONE
		<i>di cui già impegnato*</i>	0,00	0,00	0,00	0,00	
		<i>a fondo pluriennale vincolato</i>		0,00	0,00	0,00	
		previsione di cassa	3.000,00	0,00	0,00	3.000,00	
Totale Titolo	1	Spese correnti	64.671,48	0,00	0,00	64.671,48	
		<i>di cui già impegnato*</i>	11.192,95	0,00	0,00	11.192,95	
		<i>a fondo pluriennale vincolato</i>		0,00	0,00	0,00	
		previsione di cassa	115.626,57	0,00	0,00	115.626,57	



P.E.G. AGGIORNATO PER UNITA' ORGANIZZATIVA

SPESE

SERV_GEST_PERS - SERVIZIO GESTIONE DEL PERSONALE

MISSIONE,PROGRAMMA,TITOLO CAPITOLO	DENOMINAZIONE		PREVISIONI ANNO 2024	VARIAZIONI		SOMME RISULTANTI	RESPONSABILE
				in aumento	in diminuzione		
Totale Programma 10	Risorse umane	previsione di competenza	64.671,48	0,00	0,00	64.671,48	
		<i>di cui già impegnato*</i>	11.192,95	0,00	0,00	11.192,95	
		<i>a fondo pluriennale vincolato</i>		0,00	0,00	0,00	
		previsione di cassa	115.626,57	0,00	0,00	115.626,57	
Totale MISSIONE 01	Servizi istituzionali, generali e di gestione	previsione di competenza	67.171,48	0,00	0,00	67.171,48	
		<i>di cui già impegnato*</i>	11.192,95	0,00	0,00	11.192,95	
		<i>a fondo pluriennale vincolato</i>		0,00	0,00	0,00	
		previsione di cassa	119.678,57	0,00	0,00	119.678,57	
Totale UO SERV_GEST_PERS	SERVIZIO GESTIONE DEL PERSONALE	previsione di competenza	67.171,48	0,00	0,00	67.171,48	
		<i>di cui già impegnato*</i>	11.192,95	0,00	0,00	11.192,95	
		<i>a fondo pluriennale vincolato</i>		0,00	0,00	11.192,95	
		previsione di cassa	119.678,57	0,00	0,00	119.678,57	



**P.E.G. AGGIORNATO PER UNITA' ORGANIZZATIVA
SPESE
SERV_GARE - SERVIZIO GARE SERVIZI E FORNITURE**

MISSIONE, PROGRAMMA, TITOLO CAPITOLO	DENOMINAZIONE		PREVISIONI ANNO 2024	VARIAZIONI		SOMME RISULTANTI	RESPONSABILE	
				in aumento	in diminuzione			
<i>MISSIONE</i>	<i>01</i>	<i>Servizi istituzionali, generali e di gestione</i>						
0111	Programma	11	Altri servizi generali					
	Titolo 1		Spese correnti					
	34190/0	SPESE PER GARE SERVIZI E FORNITURE	previsione di competenza <i>di cui già impegnato*</i> <i>a fondo pluriennale vincolato</i> previsione di cassa	5.000,00 0,00 8.608,80	0,00 0,00 0,00	0,00 0,00 0,00	5.000,00 0,00 8.608,80	CUCINOTTA SIMONE
	34192/0	CONSULENZE E SERVIZI SERVIZIO GARE	previsione di competenza <i>di cui già impegnato*</i> <i>a fondo pluriennale vincolato</i> previsione di cassa	28.011,62 18.480,37 35.026,62	0,00 0,00 0,00	0,00 0,00 0,00	28.011,62 18.480,37 35.026,62	CUCINOTTA SIMONE
	Totale Titolo	1	Spese correnti	33.011,62 <i>di cui già impegnato*</i> <i>a fondo pluriennale vincolato</i> previsione di cassa	0,00 0,00 0,00	0,00 0,00 0,00	33.011,62 18.480,37 0,00 43.635,42	
Totale Programma	11	Altri servizi generali	previsione di competenza <i>di cui già impegnato*</i> <i>a fondo pluriennale vincolato</i> previsione di cassa	33.011,62 18.480,37 43.635,42	0,00 0,00 0,00	0,00 0,00 0,00	33.011,62 18.480,37 0,00 43.635,42	
Totale MISSIONE 01		Servizi istituzionali, generali e di gestione	previsione di competenza <i>di cui già impegnato*</i> <i>a fondo pluriennale vincolato</i> previsione di cassa	33.011,62 18.480,37 43.635,42	0,00 0,00 0,00	0,00 0,00 0,00	33.011,62 18.480,37 0,00 43.635,42	
Totale UO SERV_GARE		SERVIZIO GARE SERVIZI E FORNITURE	previsione di competenza <i>di cui già impegnato*</i> <i>a fondo pluriennale vincolato</i> previsione di cassa	33.011,62 18.480,37 43.635,42	0,00 0,00 0,00	0,00 0,00 0,00	33.011,62 18.480,37 0,00 43.635,42	



P.E.G. AGGIORNATO PER UNITA' ORGANIZZATIVA

SPESE

SERV_ENTR - SERVIZIO ENTRATE

MISSIONE,PROGRAMMA,TITOLO CAPITOLO	DENOMINAZIONE		PREVISIONI ANNO 2024	VARIAZIONI		SOMME RISULTANTI	RESPONSABILE
				in aumento	in diminuzione		
<i>MISSIONE</i>	<i>01</i>	<i>Servizi istituzionali, generali e di gestione</i>					
0104	Programma	04	Gestione delle entrate tributarie e servizi fiscali				
Titolo 1	Spese correnti						
34550/0	STRAORDINARIO PERSONALE SERVIZIO TRIBUTI	previsione di competenza <i>di cui già impegnato*</i> a fondo pluriennale vincolato previsione di cassa	1.000,00 0,00 1.879,75	0,00 0,00 0,00 0,00	0,00 0,00 0,00 0,00	1.000,00 0,00 0,00 1.879,75	FESTEGGIATO NAZARIO
34555/0	COMPENSO INCENTIVANTE RECUPERO EVASIONE TRIBUTARIA	previsione di competenza <i>di cui già impegnato*</i> a fondo pluriennale vincolato previsione di cassa	10.000,00 0,00 25.516,56	0,00 0,00 0,00 0,00	0,00 0,00 0,00 0,00	10.000,00 0,00 0,00 25.516,56	FESTEGGIATO NAZARIO
34650/0	SPESE PER ACCERTAMENTO IMPOSTE E TASSE	previsione di competenza <i>di cui già impegnato*</i> a fondo pluriennale vincolato previsione di cassa	800,00 0,00 890,00	0,00 0,00 0,00 0,00	0,00 0,00 0,00 0,00	800,00 0,00 0,00 890,00	FESTEGGIATO NAZARIO
34750/0	BENI SPECIFICI PER SERVIZIO FINANZE E TRIBUTI	previsione di competenza <i>di cui già impegnato*</i> a fondo pluriennale vincolato previsione di cassa	0,00 0,00 0,00	0,00 0,00 0,00 0,00	0,00 0,00 0,00 0,00	0,00 0,00 0,00 0,00	FESTEGGIATO NAZARIO
34751/0	CONSULENZE E SERVIZI SERVIZIO TRIBUTI	previsione di competenza <i>di cui già impegnato*</i> a fondo pluriennale vincolato previsione di cassa	47.500,00 0,00 58.600,00	0,00 0,00 0,00 0,00	0,00 0,00 0,00 0,00	47.500,00 0,00 0,00 58.600,00	FESTEGGIATO NAZARIO
34752/0	SERVIZI AMMINISTRATIVI RISCOSSIONE ENTRATE	previsione di competenza <i>di cui già impegnato*</i> a fondo pluriennale vincolato previsione di cassa	369.000,00 366.000,00 369.581,81	0,00 0,00 0,00 0,00	0,00 0,00 0,00 0,00	369.000,00 366.000,00 0,00 369.581,81	FESTEGGIATO NAZARIO
34754/0	FORMAZIONE PROFESSIONALE FINANZE E TRIBUTI	previsione di competenza <i>di cui già impegnato*</i> a fondo pluriennale vincolato previsione di cassa	2.000,00 0,00 2.733,10	0,00 0,00 0,00 0,00	0,00 0,00 0,00 0,00	2.000,00 0,00 0,00 2.733,10	FESTEGGIATO NAZARIO



P.E.G. AGGIORNATO PER UNITA' ORGANIZZATIVA
SPESE
SERV_ENTR - SERVIZIO ENTRATE

MISSIONE,PROGRAMMA,TITOLO CAPITOLO	DENOMINAZIONE		PREVISIONI ANNO 2024	VARIAZIONI		SOMME RISULTANTI	RESPONSABILE
				in aumento	in diminuzione		
34755/0	ACQUISIZIONE LICENZE SOFTWARE	previsione di competenza	0,00	0,00	0,00	0,00	FESTEGGIATO NAZARIO
		<i>di cui già impegnato*</i>	0,00	0,00	0,00	0,00	
		<i>a fondo pluriennale vincolato</i>		0,00	0,00	0,00	
		previsione di cassa		0,00	0,00	0,00	
34760/0	AGGIO RISCOSSIONE ICI	previsione di competenza	0,00	0,00	0,00	0,00	FESTEGGIATO NAZARIO
		<i>di cui già impegnato*</i>	0,00	0,00	0,00	0,00	
		<i>a fondo pluriennale vincolato</i>		0,00	0,00	0,00	
		previsione di cassa		0,00	0,00	0,00	
51610/0	SGRAVI E RIMBORSI DI IMPOSTE E TASSE	previsione di competenza	20.000,00	0,00	0,00	20.000,00	FESTEGGIATO NAZARIO
		<i>di cui già impegnato*</i>	0,00	0,00	0,00	0,00	
		<i>a fondo pluriennale vincolato</i>		0,00	0,00	0,00	
		previsione di cassa	156.755,62	0,00	0,00	156.755,62	
51611/0	AGEVOLAZIONI SU ENTRATE TRIBUTARIE DELL'ENTE	previsione di competenza	0,00	0,00	0,00	0,00	FESTEGGIATO NAZARIO
		<i>di cui già impegnato*</i>	0,00	0,00	0,00	0,00	
		<i>a fondo pluriennale vincolato</i>		0,00	0,00	0,00	
		previsione di cassa	150.000,00	0,00	0,00	150.000,00	
51612/0	AGEVOLAZIONI SU ENTRATE TRIBUTARIE FAMIGLIE	previsione di competenza	0,00	0,00	0,00	0,00	FESTEGGIATO NAZARIO
		<i>di cui già impegnato*</i>	0,00	0,00	0,00	0,00	
		<i>a fondo pluriennale vincolato</i>		0,00	0,00	0,00	
		previsione di cassa		0,00	0,00	0,00	
Totale Titolo	1	Spese correnti					
		previsione di competenza	450.300,00	0,00	0,00	450.300,00	
		<i>di cui già impegnato*</i>	366.000,00	0,00	0,00	366.000,00	
		<i>a fondo pluriennale vincolato</i>		0,00	0,00	0,00	
		previsione di cassa	765.956,84	0,00	0,00	765.956,84	
Totale Programma	04	Gestione delle entrate tributarie e servizi fiscali					
		previsione di competenza	450.300,00	0,00	0,00	450.300,00	
		<i>di cui già impegnato*</i>	366.000,00	0,00	0,00	366.000,00	
		<i>a fondo pluriennale vincolato</i>		0,00	0,00	0,00	
		previsione di cassa	765.956,84	0,00	0,00	765.956,84	
0111	Programma	11	Altri servizi generali				
	Titolo 1	Spese correnti					
		RIMBORSO SOMME NON DOVUTE O IN ECCESSO DA EE.LL. (F.C.10627)					
		previsione di competenza	10.000,00	0,00	0,00	10.000,00	FESTEGGIATO NAZARIO
		<i>di cui già impegnato*</i>	0,00	0,00	0,00	0,00	
		<i>a fondo pluriennale vincolato</i>		0,00	0,00	0,00	



P.E.G. AGGIORNATO PER UNITA' ORGANIZZATIVA

SPESE

SERV_ENTR - SERVIZIO ENTRATE

MISSIONE, PROGRAMMA, TITOLO CAPITOLO	DENOMINAZIONE		PREVISIONI ANNO 2024	VARIAZIONI		SOMME RISULTANTI	RESPONSABILE
				in aumento	in diminuzione		
		previsione di cassa	10.000,00	0,00	0,00	10.000,00	
50656/0	RIMBORSO SOMME NON DOVUTE O IN ECCESSO DA FAMIGLIE (F.C.10628)	previsione di competenza	10.000,00	0,00	0,00	10.000,00	FESTEGGIATO NAZARIO
		<i>di cui già impegnato*</i>	0,00	0,00	0,00	0,00	
		<i>a fondo pluriennale vincolato</i>		0,00	0,00	0,00	
		previsione di cassa	10.000,00	0,00	0,00	10.000,00	
Totale Titolo	1 Spese correnti	previsione di competenza	20.000,00	0,00	0,00	20.000,00	
		<i>di cui già impegnato*</i>		0,00	0,00	0,00	
		<i>a fondo pluriennale vincolato</i>		0,00	0,00	0,00	
		previsione di cassa	20.000,00	0,00	0,00	20.000,00	
Totale Programma	11 Altri servizi generali	previsione di competenza	20.000,00	0,00	0,00	20.000,00	
		<i>di cui già impegnato*</i>		0,00	0,00	0,00	
		<i>a fondo pluriennale vincolato</i>		0,00	0,00	0,00	
		previsione di cassa	20.000,00	0,00	0,00	20.000,00	
Totale MISSIONE 01	Servizi istituzionali, generali e di gestione	previsione di competenza	470.300,00	0,00	0,00	470.300,00	
		<i>di cui già impegnato*</i>	366.000,00	0,00	0,00	366.000,00	
		<i>a fondo pluriennale vincolato</i>		0,00	0,00	0,00	
		previsione di cassa	785.956,84	0,00	0,00	785.956,84	



P.E.G. AGGIORNATO PER UNITA' ORGANIZZATIVA

SPESE

SERV_ENTR - SERVIZIO ENTRATE

MISSIONE, PROGRAMMA, TITOLO CAPITOLO	DENOMINAZIONE		PREVISIONI ANNO 2024	VARIAZIONI		SOMME RISULTANTI	RESPONSABILE	
				in aumento	in diminuzione			
<i>MISSIONE</i>	<i>14</i>	<i>Sviluppo economico e competitività</i>						
1404	Programma	04	Reti e altri servizi di pubblica utilità					
	Titolo 1		Spese correnti					
	49460/0		REIMPIEGO PROVENTI DA SANZIONI AMMINISTRATIVE AFFISSIONI E PUBBLICITA'-ART 24 DLSG 507/93 (FINANZIATO DA CAP 7300 E)	previsione di competenza <i>di cui già impegnato*</i> <i>a fondo pluriennale vincolato</i> previsione di cassa	0,00 0,00 0,00 0,00	0,00 0,00 0,00 0,00	0,00 0,00 0,00 0,00	FESTEGGIATO NAZARIO
	49470/0		CONSULENZE E SERVIZI AFFISSIONI	previsione di competenza <i>di cui già impegnato*</i> <i>a fondo pluriennale vincolato</i> previsione di cassa	50.000,00 0,00 0,00 73.606,81	0,00 0,00 0,00 0,00	50.000,00 0,00 0,00 73.606,81	FESTEGGIATO NAZARIO
	Totale Titolo	1	Spese correnti	previsione di competenza <i>di cui già impegnato*</i> <i>a fondo pluriennale vincolato</i> previsione di cassa	50.000,00 0,00 0,00 73.606,81	0,00 0,00 0,00 0,00	50.000,00 0,00 0,00 73.606,81	
	Totale Programma	04	Reti e altri servizi di pubblica utilità	previsione di competenza <i>di cui già impegnato*</i> <i>a fondo pluriennale vincolato</i> previsione di cassa	50.000,00 0,00 0,00 73.606,81	0,00 0,00 0,00 0,00	50.000,00 0,00 0,00 73.606,81	
	Totale MISSIONE 14		Sviluppo economico e competitività	previsione di competenza <i>di cui già impegnato*</i> <i>a fondo pluriennale vincolato</i> previsione di cassa	50.000,00 0,00 0,00 73.606,81	0,00 0,00 0,00 0,00	50.000,00 0,00 0,00 73.606,81	



**P.E.G. AGGIORNATO PER UNITA' ORGANIZZATIVA
SPESE
SERV_ENTR - SERVIZIO ENTRATE**

MISSIONE,PROGRAMMA,TITOLO CAPITOLO	DENOMINAZIONE		PREVISIONI ANNO 2024	VARIAZIONI		SOMME RISULTANTI	RESPONSABILE
				in aumento	in diminuzione		
<i>MISSIONE</i>	<i>99</i>	<i>Servizi per conto terzi</i>					
9901	Programma	01	Servizi per conto terzi - partite di giro				
	Titolo 7		Uscite per conto terzi e partite di giro				
	89000/0	TRIBUTO PROVINCIALE TARES (F.C. 28900)	previsione di competenza <i>di cui già impegnato*</i> <i>a fondo pluriennale vincolato</i> previsione di cassa	100.000,00 0,00 0,00 1.857.635,44	0,00 0,00 0,00 0,00	0,00 0,00 0,00 0,00	100.000,00 FESTEGGIATO NAZARIO 0,00 0,00 1.857.635,44
	Totale Titolo	7	Uscite per conto terzi e partite di giro	100.000,00 0,00 0,00 1.857.635,44	0,00 0,00 0,00 0,00	0,00 0,00 0,00 0,00	100.000,00 0,00 0,00 1.857.635,44
	Totale Programma	01	Servizi per conto terzi - partite di giro	100.000,00 0,00 0,00 1.857.635,44	0,00 0,00 0,00 0,00	0,00 0,00 0,00 0,00	100.000,00 0,00 0,00 1.857.635,44
	Totale MISSIONE 99	Servizi per conto terzi	previsione di competenza di cui già impegnato* a fondo pluriennale vincolato previsione di cassa	100.000,00 0,00 0,00 1.857.635,44	0,00 0,00 0,00 0,00	0,00 0,00 0,00 0,00	100.000,00 0,00 0,00 1.857.635,44
	Totale UO SERV_ENTR	SERVIZIO ENTRATE	previsione di competenza di cui già impegnato* a fondo pluriennale vincolato previsione di cassa	620.300,00 366.000,00 0,00 2.717.199,09	0,00 0,00 0,00 0,00	0,00 0,00 0,00 0,00	620.300,00 366.000,00 366.000,00 2.717.199,09



P.E.G. AGGIORNATO PER UNITA' ORGANIZZATIVA
SPESE
SERV_SOC - SERVIZIO SERVIZI SOCIALI

MISSIONE, PROGRAMMA, TITOLO CAPITOLO	DENOMINAZIONE	PREVISIONI ANNO 2024	VARIAZIONI		SOMME RISULTANTI	RESPONSABILE	
			in aumento	in diminuzione			
<i>MISSIONE</i> 01	<i>Servizi istituzionali, generali e di gestione</i>						
0101	Programma 01	Organi istituzionali					
	Titolo 1	Spese correnti					
	31230/0	SERVIZI PER LA PROMOZIONE DELLA PARTECIPAZIONE	previsione di competenza <i>di cui già impegnato*</i> a fondo pluriennale vincolato	0,00 0,00 0,00	0,00 0,00 0,00	0,00 0,00 0,00	REPOLA LOREDANA
	Totale Titolo	1	Spese correnti	previsione di competenza <i>di cui già impegnato*</i> a fondo pluriennale vincolato	0,00 0,00 0,00	0,00 0,00 0,00	
	Totale Programma	01	Organi istituzionali	previsione di competenza <i>di cui già impegnato*</i> a fondo pluriennale vincolato	0,00 0,00 0,00	0,00 0,00 0,00	
				previsione di cassa	0,00	0,00	
0103	Programma 03	Gestione economica, finanziaria, programmazione e provveditorato					
	Titolo 1	Spese correnti					
	48180/0	FONDO DI GARANZIA PER IL MICROCREDITO	previsione di competenza <i>di cui già impegnato*</i> a fondo pluriennale vincolato	0,00 0,00 0,00	0,00 0,00 0,00	0,00 0,00 0,00	REPOLA LOREDANA
	Totale Titolo	1	Spese correnti	previsione di competenza <i>di cui già impegnato*</i> a fondo pluriennale vincolato	0,00 0,00 0,00	0,00 0,00 0,00	
	Totale Programma	03	Gestione economica, finanziaria, programmazione e provveditorato	previsione di competenza <i>di cui già impegnato*</i> a fondo pluriennale vincolato	0,00 0,00 0,00	0,00 0,00 0,00	
				previsione di cassa	0,00	0,00	
	Totale MISSIONE 01	Servizi istituzionali, generali e di gestione	previsione di competenza <i>di cui già impegnato*</i> a fondo pluriennale vincolato	0,00 0,00 0,00	0,00 0,00 0,00	0,00 0,00 0,00	
				previsione di cassa	0,00	0,00	
					41.336,58	41.336,58	



P.E.G. AGGIORNATO PER UNITA' ORGANIZZATIVA

SPESE

SERV_SOC - SERVIZIO SERVIZI SOCIALI

MISSIONE,PROGRAMMA,TITOLO CAPITOLO	DENOMINAZIONE		PREVISIONI ANNO 2024	VARIAZIONI		SOMME RISULTANTI	RESPONSABILE
				in aumento	in diminuzione		
<i>MISSIONE</i>	<i>04 Istruzione e diritto allo studio</i>						
0406	Programma 06	Servizi ausiliari all'istruzione					
	Titolo 1	Spese correnti					
	38710/0	SOSTEGNO ALL'HANDICAP	previsione di competenza <i>di cui già impegnato*</i> <i>a fondo pluriennale vincolato</i> previsione di cassa	0,00 0,00	0,00 0,00 0,00	0,00 0,00 0,00	0,00 0,00 0,00 0,00
	Totale Titolo	1 Spese correnti	previsione di competenza <i>di cui già impegnato*</i> <i>a fondo pluriennale vincolato</i> previsione di cassa	0,00 0,00	0,00 0,00 0,00	0,00 0,00 0,00	0,00 0,00 0,00 0,00
	Totale Programma	06 Servizi ausiliari all'istruzione	previsione di competenza <i>di cui già impegnato*</i> <i>a fondo pluriennale vincolato</i> previsione di cassa	0,00 0,00	0,00 0,00 0,00	0,00 0,00 0,00	0,00 0,00 0,00 0,00
	Totale MISSIONE 04	<i>Istruzione e diritto allo studio</i>	previsione di competenza <i>di cui già impegnato*</i> <i>a fondo pluriennale vincolato</i> previsione di cassa	0,00 0,00	0,00 0,00 0,00	0,00 0,00 0,00	0,00 0,00 0,00 0,00



P.E.G. AGGIORNATO PER UNITA' ORGANIZZATIVA

SPESE

SERV_SOC - SERVIZIO SERVIZI SOCIALI

MISSIONE,PROGRAMMA,TITOLO CAPITOLO	DENOMINAZIONE		PREVISIONI ANNO 2024	VARIAZIONI		SOMME RISULTANTI	RESPONSABILE
				in aumento	in diminuzione		
<i>MISSIONE</i> 08	<i>Assetto del territorio ed edilizia abitativa</i>						
0802 Programma 02	Edilizia residenziale pubblica e locale e piani di edilizia economico-popolare						
Titolo 2	Spese in conto capitale						
56553/0	MANUTENZIONE ALLOGGI ERP (FONDI EPG FC 13285)	previsione di competenza <i>di cui già impegnato*</i> <i>a fondo pluriennale vincolato</i> previsione di cassa	0,00 0,00	0,00 0,00	0,00 0,00	0,00 0,00	REPOLA LOREDANA
Totale Titolo 2	Spese in conto capitale	previsione di competenza <i>di cui già impegnato*</i> <i>a fondo pluriennale vincolato</i> previsione di cassa	0,00 0,00	0,00 0,00	0,00 0,00	0,00 0,00	
Totale Programma 02	Edilizia residenziale pubblica e locale e piani di edilizia economico-popolare	previsione di competenza <i>di cui già impegnato*</i> <i>a fondo pluriennale vincolato</i> previsione di cassa	0,00 0,00	0,00 0,00	0,00 0,00	0,00 0,00	
Totale MISSIONE 08	Assetto del territorio ed edilizia abitativa	previsione di competenza <i>di cui già impegnato*</i> <i>a fondo pluriennale vincolato</i> previsione di cassa	0,00 0,00	0,00 0,00	0,00 0,00	0,00 0,00	



P.E.G. AGGIORNATO PER UNITA' ORGANIZZATIVA
SPESE
SERV_SOC - SERVIZIO SERVIZI SOCIALI

MISSIONE, PROGRAMMA, TITOLO CAPITOLO	DENOMINAZIONE		PREVISIONI ANNO 2024	VARIAZIONI		SOMME RISULTANTI	RESPONSABILE
				in aumento	in diminuzione		
<i>MISSIONE</i>	<i>12</i>	<i>Diritti sociali, politiche sociali e famiglia</i>					
		Interventi per soggetti a rischio di esclusione sociale					
1204	Programma	04					
Titolo 1	Spese correnti						
32535/0	FONDO CONTRASTO ALLE VIOLENZE	previsione di competenza <i>di cui già impegnato*</i> <i>a fondo pluriennale vincolato</i> previsione di cassa	6.500,00 0,00 6.500,00	0,00 0,00 0,00	0,00 0,00 0,00	6.500,00 0,00 6.500,00	REPOLA LOREDANA
47561/0	FITTO ALLOGGI PER NUCLEI FAMILIARI	previsione di competenza <i>di cui già impegnato*</i> <i>a fondo pluriennale vincolato</i> previsione di cassa	0,00 0,00 0,00	0,00 0,00 0,00	0,00 0,00 0,00	0,00 0,00 0,00	REPOLA LOREDANA
47603/0	STRAORDINARIO PERSONALE SOCIALE	previsione di competenza <i>di cui già impegnato*</i> <i>a fondo pluriennale vincolato</i> previsione di cassa	1.000,00 0,00 2.000,00	0,00 0,00 0,00	0,00 0,00 0,00	1.000,00 0,00 2.000,00	REPOLA LOREDANA
47655/0	BENI SPECIFICI PER SERVIZI SOCIALI	previsione di competenza <i>di cui già impegnato*</i> <i>a fondo pluriennale vincolato</i> previsione di cassa	0,00 0,00 0,00	0,00 0,00 0,00	0,00 0,00 0,00	0,00 0,00 0,00	REPOLA LOREDANA
47656/0	BENI SPECIFICI PER SERVIZIO SOCIALE (FC 5005)	previsione di competenza <i>di cui già impegnato*</i> <i>a fondo pluriennale vincolato</i> previsione di cassa	28.804,55 0,00 28.804,55	0,00 0,00 0,00	0,00 0,00 0,00	28.804,55 0,00 28.804,55	REPOLA LOREDANA
48134/0	FONDI ENTI PROGETTI NEL SOCIALE (FC 4988)	previsione di competenza <i>di cui già impegnato*</i> <i>a fondo pluriennale vincolato</i> previsione di cassa	0,00 0,00 0,00	0,00 0,00 0,00	0,00 0,00 0,00	0,00 0,00 0,00	REPOLA LOREDANA
48135/0	CONSULENZE E SERVIZI SERVIZI SOCIALI	previsione di competenza <i>di cui già impegnato*</i> <i>a fondo pluriennale vincolato</i> previsione di cassa	500,00 0,00 500,00	0,00 0,00 0,00	0,00 0,00 0,00	500,00 0,00 500,00	REPOLA LOREDANA



P.E.G. AGGIORNATO PER UNITA' ORGANIZZATIVA
SPESE
SERV_SOC - SERVIZIO SERVIZI SOCIALI

MISSIONE,PROGRAMMA,TITOLO CAPITOLO	DENOMINAZIONE		PREVISIONI ANNO 2024	VARIAZIONI		SOMME RISULTANTI	RESPONSABILE
				in aumento	in diminuzione		
48143/0	FORMAZIONE PROFESSIONALE SERVIZI SOCIALI	previsione di competenza	500,00	0,00	0,00	500,00	REPOLA LOREDANA
		<i>di cui già impegnato*</i>	0,00	0,00	0,00	0,00	
		<i>a fondo pluriennale vincolato</i>		0,00	0,00	0,00	
		previsione di cassa	627,30	0,00	0,00	627,30	
48160/0	REIMPIEGO CONTRIBUTI STATALI PER ATTIVITA' SOCIALI (FC 1392)	previsione di competenza	130.000,00	0,00	0,00	130.000,00	REPOLA LOREDANA
		<i>di cui già impegnato*</i>	0,00	0,00	0,00	0,00	
		<i>a fondo pluriennale vincolato</i>		0,00	0,00	0,00	
		previsione di cassa	167.691,47	0,00	0,00	167.691,47	
48226/0	REIMPIEGO CONTRIBUTO DIP. PROT. CIV. ACCOGLIENZA (FC 1393)	previsione di competenza	0,00	0,00	0,00	0,00	REPOLA LOREDANA
		<i>di cui già impegnato*</i>	0,00	0,00	0,00	0,00	
		<i>a fondo pluriennale vincolato</i>		0,00	0,00	0,00	
		previsione di cassa	181.712,04	0,00	0,00	181.712,04	
48234/0	CONTRIBUTI ALLE FAMIGLIE PER PARTECIPAZIONE ATTIVITA' SPORTIVE	previsione di competenza	0,00	0,00	0,00	0,00	REPOLA LOREDANA
		<i>di cui già impegnato*</i>	0,00	0,00	0,00	0,00	
		<i>a fondo pluriennale vincolato</i>		0,00	0,00	0,00	
		previsione di cassa	10.000,00	0,00	0,00	10.000,00	
48235/0	FONDO DI SOLIDARIETA' ALIMENTARE (FC 1365)	previsione di competenza	0,00	0,00	0,00	0,00	REPOLA LOREDANA
		<i>di cui già impegnato*</i>	0,00	0,00	0,00	0,00	
		<i>a fondo pluriennale vincolato</i>		0,00	0,00	0,00	
		previsione di cassa		0,00	0,00	0,00	
48236/0	INTERVENTI IN CAMPO SOCIALE EMERGENZA COVID	previsione di competenza	0,00	0,00	0,00	0,00	REPOLA LOREDANA
		<i>di cui già impegnato*</i>	0,00	0,00	0,00	0,00	
		<i>a fondo pluriennale vincolato</i>		0,00	0,00	0,00	
		previsione di cassa		0,00	0,00	0,00	
48237/0	PRESTITO D'ONORE A IMPRESE E PROFESSIONISTI	previsione di competenza	0,00	0,00	0,00	0,00	REPOLA LOREDANA
		<i>di cui già impegnato*</i>	0,00	0,00	0,00	0,00	
		<i>a fondo pluriennale vincolato</i>		0,00	0,00	0,00	
		previsione di cassa		0,00	0,00	0,00	
48238/0	PRESTITO D'ONORE ALLE FAMIGLIE	previsione di competenza	0,00	0,00	0,00	0,00	REPOLA LOREDANA
		<i>di cui già impegnato*</i>	0,00	0,00	0,00	0,00	
		<i>a fondo pluriennale vincolato</i>		0,00	0,00	0,00	
		previsione di cassa		0,00	0,00	0,00	



P.E.G. AGGIORNATO PER UNITA' ORGANIZZATIVA
SPESE
SERV_SOC - SERVIZIO SERVIZI SOCIALI

MISSIONE,PROGRAMMA,TITOLO CAPITOLO	DENOMINAZIONE		PREVISIONI ANNO 2024	VARIAZIONI		SOMME RISULTANTI	RESPONSABILE
				in aumento	in diminuzione		
48239/0	FONDO SVILUPPO SERVIZI SOCIALI E AZIONI A SOSTEGNO SOGGETTI FRAGILI	previsione di competenza <i>di cui già impegnato*</i> <i>a fondo pluriennale vincolato</i> previsione di cassa	646.447,47 0,00 0,00 1.114.133,67	0,00 0,00 0,00 0,00	0,00 0,00 0,00 0,00	646.447,47 0,00 0,00 1.114.133,67	REPOLA LOREDANA
48240/0	REIMPIEGO RIMBORSI PRESTITO D'ONORE (FC 10635)	previsione di competenza <i>di cui già impegnato*</i> <i>a fondo pluriennale vincolato</i> previsione di cassa	0,00 0,00 0,00 0,00	0,00 0,00 0,00 0,00	0,00 0,00 0,00 0,00	0,00 0,00 0,00 0,00	REPOLA LOREDANA
48241/0	BUONI VIAGGIO COVID (AVANZO COVID BUONI VIAGGIO)	previsione di competenza <i>di cui già impegnato*</i> <i>a fondo pluriennale vincolato</i> previsione di cassa	0,00 0,00 0,00 0,00	0,00 0,00 0,00 0,00	0,00 0,00 0,00 0,00	0,00 0,00 0,00 0,00	REPOLA LOREDANA
Totale Titolo	1 Spese correnti	previsione di competenza <i>di cui già impegnato*</i> <i>a fondo pluriennale vincolato</i> previsione di cassa	813.752,02 0,00 0,00 1.511.969,03	0,00 0,00 0,00 0,00	0,00 0,00 0,00 0,00	813.752,02 0,00 0,00 1.511.969,03	
Totale Programma	04 Interventi per soggetti a rischio di esclusione sociale	previsione di competenza <i>di cui già impegnato*</i> <i>a fondo pluriennale vincolato</i> previsione di cassa	813.752,02 0,00 0,00 1.511.969,03	0,00 0,00 0,00 0,00	0,00 0,00 0,00 0,00	813.752,02 0,00 0,00 1.511.969,03	
1206	Programma 06 Interventi per il diritto alla casa						
Titolo 1	Spese correnti						
48132/0	PULIZIE E SERVIZI ACCESSORI EMERGENZA ABITATIVA	previsione di competenza <i>di cui già impegnato*</i> <i>a fondo pluriennale vincolato</i> previsione di cassa	82.000,00 0,00 0,00 102.325,41	0,00 0,00 0,00 0,00	0,00 0,00 0,00 0,00	82.000,00 0,00 0,00 102.325,41	REPOLA LOREDANA
48231/0	FONDO SOCIALE PER EMERGENZA ABITATIVA	previsione di competenza <i>di cui già impegnato*</i> <i>a fondo pluriennale vincolato</i> previsione di cassa	200.000,00 0,00 0,00 468.365,00	0,00 0,00 0,00 0,00	0,00 0,00 0,00 0,00	200.000,00 0,00 0,00 468.365,00	REPOLA LOREDANA
48233/0	FONDO REGIONALE INTEGRAZIONE FITTI FC 3362	previsione di competenza <i>di cui già impegnato*</i> <i>a fondo pluriennale vincolato</i>	200.000,00 0,00 0,00	0,00 0,00 0,00	0,00 0,00 0,00	200.000,00 0,00 0,00	REPOLA LOREDANA



P.E.G. AGGIORNATO PER UNITA' ORGANIZZATIVA
SPESE
SERV_SOC - SERVIZIO SERVIZI SOCIALI

MISSIONE,PROGRAMMA,TITOLO CAPITOLO	DENOMINAZIONE		PREVISIONI ANNO 2024	VARIAZIONI		SOMME RISULTANTI	RESPONSABILE
				in aumento	in diminuzione		
		previsione di cassa	387.934,39	0,00	0,00	387.934,39	
Totale Titolo	1	Spese correnti					
		previsione di competenza	482.000,00	0,00	0,00	482.000,00	
		<i>di cui già impegnato*</i>	<i>0,00</i>	<i>0,00</i>	<i>0,00</i>	<i>0,00</i>	
		<i>a fondo pluriennale vincolato</i>					
		previsione di cassa	958.624,80	0,00	0,00	958.624,80	
Totale Programma	06	Interventi per il diritto alla casa					
		previsione di competenza	482.000,00	0,00	0,00	482.000,00	
		<i>di cui già impegnato*</i>	<i>0,00</i>	<i>0,00</i>	<i>0,00</i>	<i>0,00</i>	
		<i>a fondo pluriennale vincolato</i>					
		previsione di cassa	958.624,80	0,00	0,00	958.624,80	
1207	Programma	07	Programmazione e governo della rete dei servizi socio-sanitari e sociali				
	Titolo 1	Spese correnti					
	47630/0	INTERVENTI NEL SETTORE SANITARIO					
		previsione di competenza	10.000,00	0,00	0,00	10.000,00	REPOLA LOREDANA
		<i>di cui già impegnato*</i>	<i>0,00</i>	<i>0,00</i>	<i>0,00</i>	<i>0,00</i>	
		<i>a fondo pluriennale vincolato</i>					
		previsione di cassa	14.789,00	0,00	0,00	14.789,00	
	47680/0	INTERVENTI IN CAMPO SOCIO-ASSISTENZIALE-F.C.4570 E.) (CAP.17025 BILANCIO R.T.)					
		previsione di competenza	0,00	0,00	0,00	0,00	REPOLA LOREDANA
		<i>di cui già impegnato*</i>	<i>0,00</i>	<i>0,00</i>	<i>0,00</i>	<i>0,00</i>	
		<i>a fondo pluriennale vincolato</i>					
		previsione di cassa		0,00	0,00	0,00	
	48136/0	FONDI REGIONALI IN CAMPO SOCIO-ASSISTENZIALE (F.C.4570 E)					
		previsione di competenza	0,00	0,00	0,00	0,00	REPOLA LOREDANA
		<i>di cui già impegnato*</i>	<i>0,00</i>	<i>0,00</i>	<i>0,00</i>	<i>0,00</i>	
		<i>a fondo pluriennale vincolato</i>					
		previsione di cassa	13.475,29	0,00	0,00	13.475,29	
	48137/0	INTERVENTI IN CAMPO SOCIO-ASSISTENZIALE					
		previsione di competenza	4.066.000,00	0,00	0,00	4.066.000,00	REPOLA LOREDANA
		<i>di cui già impegnato*</i>	<i>0,00</i>	<i>0,00</i>	<i>0,00</i>	<i>0,00</i>	
		<i>a fondo pluriennale vincolato</i>					
		previsione di cassa	6.053.456,00	0,00	0,00	6.053.456,00	
	48150/0	CONTRIBUTI IN CAMPO SOCIO-ASSISTENZIALE					
		previsione di competenza	235.000,00	0,00	0,00	235.000,00	REPOLA LOREDANA
		<i>di cui già impegnato*</i>	<i>0,00</i>	<i>0,00</i>	<i>0,00</i>	<i>0,00</i>	
		<i>a fondo pluriennale vincolato</i>					
		previsione di cassa	411.855,96	0,00	0,00	411.855,96	



P.E.G. AGGIORNATO PER UNITA' ORGANIZZATIVA
SPESE
SERV_SOC - SERVIZIO SERVIZI SOCIALI

MISSIONE,PROGRAMMA,TITOLO CAPITOLO	DENOMINAZIONE		PREVISIONI ANNO 2024	VARIAZIONI		SOMME RISULTANTI	RESPONSABILE
				in aumento	in diminuzione		
48152/0	CONTRIBUTI GESTIONE CASA DELLO STUDENTE (FC 5001)	previsione di competenza	0,00	0,00	0,00	0,00	REPOLA LOREDANA
		<i>di cui già impegnato*</i>	0,00	0,00	0,00	0,00	
		<i>a fondo pluriennale vincolato</i>		0,00	0,00	0,00	
		previsione di cassa	22.000,00	0,00	0,00	22.000,00	
48153/0	CONTRIBUTI IN CAMPO SOCIO-ASSISTENZIALE (FC 5005)	previsione di competenza	0,00	0,00	0,00	0,00	REPOLA LOREDANA
		<i>di cui già impegnato*</i>	0,00	0,00	0,00	0,00	
		<i>a fondo pluriennale vincolato</i>		0,00	0,00	0,00	
		previsione di cassa	859,99	0,00	0,00	859,99	
48225/0	INTERVENTI VARI NEL CAMPO SOCIALE A SOSTEGNO DI PROGETTI	previsione di competenza	0,00	0,00	0,00	0,00	REPOLA LOREDANA
		<i>di cui già impegnato*</i>	0,00	0,00	0,00	0,00	
		<i>a fondo pluriennale vincolato</i>		0,00	0,00	0,00	
		previsione di cassa		0,00	0,00	0,00	
Totale Titolo	1	Spese correnti	4.311.000,00	0,00	0,00	4.311.000,00	
		<i>di cui già impegnato*</i>		0,00	0,00	0,00	
		<i>a fondo pluriennale vincolato</i>		0,00	0,00	0,00	
		previsione di cassa	6.516.436,24	0,00	0,00	6.516.436,24	
Totale Programma	07	Programmazione e governo della rete dei servizi sociosanitari e sociali	4.311.000,00	0,00	0,00	4.311.000,00	
		<i>di cui già impegnato*</i>		0,00	0,00	0,00	
		<i>a fondo pluriennale vincolato</i>		0,00	0,00	0,00	
		previsione di cassa	6.516.436,24	0,00	0,00	6.516.436,24	
Totale MISSIONE 12	Diritti sociali, politiche sociali e famiglia	previsione di competenza	5.606.752,02	0,00	0,00	5.606.752,02	
		<i>di cui già impegnato*</i>		0,00	0,00	0,00	
		<i>a fondo pluriennale vincolato</i>		0,00	0,00	0,00	
		previsione di cassa	8.987.030,07	0,00	0,00	8.987.030,07	
Totale UO SERV_SOC	SERVIZIO SERVIZI SOCIALI	previsione di competenza	5.606.752,02	0,00	0,00	5.606.752,02	
		<i>di cui già impegnato*</i>		0,00	0,00	0,00	
		<i>a fondo pluriennale vincolato</i>		0,00	0,00	0,00	
		previsione di cassa	9.028.366,65	0,00	0,00	9.028.366,65	



P.E.G. AGGIORNATO PER UNITA' ORGANIZZATIVA

SPESE

SERV_CULT - SERVIZIO CULTURA, BIBLIOTECA, MUSEI E TEATRI

MISSIONE,PROGRAMMA,TITOLO CAPITOLO	DENOMINAZIONE		PREVISIONI ANNO 2024	VARIAZIONI		SOMME RISULTANTI	RESPONSABILE
				in aumento	in diminuzione		
<i>MISSIONE</i>	<i>01</i>	<i>Servizi istituzionali, generali e di gestione</i>					
0101	Programma	01	Organi istituzionali				
	Titolo 1		Spese correnti				
	48060/0	POLITICHE GIOVANILI	previsione di competenza <i>di cui già impegnato*</i> <i>a fondo pluriennale vincolato</i> previsione di cassa	0,00 0,00	0,00 0,00 0,00	0,00 0,00 0,00	0,00 BONELLI ANNA 0,00 0,00 0,00
	Totale Titolo	1	Spese correnti	0,00	0,00 0,00 0,00	0,00 0,00 0,00	0,00 0,00 0,00
	Totale Programma	01	Organi istituzionali	0,00	0,00 0,00 0,00	0,00 0,00 0,00	0,00 0,00 0,00
	Totale MISSIONE 01	Servizi istituzionali, generali e di gestione	previsione di competenza <i>di cui già impegnato*</i> <i>a fondo pluriennale vincolato</i> previsione di cassa	0,00	0,00 0,00 0,00	0,00 0,00 0,00	0,00 0,00 0,00



P.E.G. AGGIORNATO PER UNITA' ORGANIZZATIVA

SPESE

SERV_CULT - SERVIZIO CULTURA, BIBLIOTECA, MUSEI E TEATRI

MISSIONE,PROGRAMMA,TITOLO CAPITOLO	DENOMINAZIONE		PREVISIONI ANNO 2024	VARIAZIONI		SOMME RISULTANTI	RESPONSABILE
				in aumento	in diminuzione		
<i>MISSIONE</i>	<i>05</i>	<i>Tutela e valorizzazione dei beni e delle attività culturali</i>					
0501	Programma	01	Valorizzazione dei beni di interesse storico				
	Titolo 1	Spese correnti					
39650/0	BENI SPECIFICI PER ARCHIVIO TRADIZIONI POPOLARI DELLA MAREMMA (IVA)	previsione di competenza <i>di cui già impegnato*</i> <i>a fondo pluriennale vincolato</i> previsione di cassa	0,00 0,00	0,00 0,00 0,00	0,00 0,00 0,00	0,00 0,00 0,00	BONELLI ANNA
40530/0	CONSULENZE E SERVIZI ARCHIVIO TRADIZIONI POPOLARI	previsione di competenza <i>di cui già impegnato*</i> <i>a fondo pluriennale vincolato</i> previsione di cassa	0,00 0,00	0,00 0,00 0,00	0,00 0,00 0,00	0,00 0,00 0,00	BONELLI ANNA
40540/0	TRASFERIMENTO ISTITUZIONE MURA MEDICEE	previsione di competenza <i>di cui già impegnato*</i> <i>a fondo pluriennale vincolato</i> previsione di cassa	233.800,00 0,00	0,00 0,00 0,00	0,00 0,00 0,00	233.800,00 0,00 0,00	BONELLI ANNA
Totale Titolo	1	Spese correnti	233.800,00	0,00	0,00	233.800,00	
		<i>di cui già impegnato*</i>	0,00	0,00	0,00	0,00	
		<i>a fondo pluriennale vincolato</i>	0,00	0,00	0,00	0,00	
		previsione di cassa	818.617,35	0,00	0,00	818.617,35	
Totale Programma	01	Valorizzazione dei beni di interesse storico	233.800,00	0,00	0,00	233.800,00	
		<i>di cui già impegnato*</i>	0,00	0,00	0,00	0,00	
		<i>a fondo pluriennale vincolato</i>	0,00	0,00	0,00	0,00	
		previsione di cassa	818.617,35	0,00	0,00	818.617,35	
0502	Programma	02	Attività culturali e interventi diversi nel settore culturale				
	Titolo 1	Spese correnti					
39350/0	STRAORDINARIO PERSONALE BIBLIOTECHE	previsione di competenza <i>di cui già impegnato*</i> <i>a fondo pluriennale vincolato</i> previsione di cassa	1.000,00 0,00	0,00 0,00 0,00	0,00 0,00 0,00	1.000,00 0,00 0,00	BONELLI ANNA
		previsione di cassa	1.273,94	0,00	0,00	1.273,94	
39505/0	STRAORDINARIO PERSONALE MUSEI	previsione di competenza <i>di cui già impegnato*</i>	1.000,00 0,00	0,00 0,00	0,00 0,00	1.000,00 0,00	BONELLI ANNA



P.E.G. AGGIORNATO PER UNITA' ORGANIZZATIVA

SPESE

SERV_CULT - SERVIZIO CULTURA, BIBLIOTECA, MUSEI E TEATRI

MISSIONE,PROGRAMMA,TITOLO CAPITOLO	DENOMINAZIONE		PREVISIONI ANNO 2024	VARIAZIONI		SOMME RISULTANTI	RESPONSABILE
				in aumento	in diminuzione		
		<i>a fondo pluriennale vincolato</i>		0,00	0,00	0,00	
		previsione di cassa	1.189,20	0,00	0,00	1.189,20	
39520/0	SERVIZI E CONSULENZE PER LA BIBLIOTECA	previsione di competenza	12.000,00	0,00	0,00	12.000,00	BONELLI ANNA
		<i>di cui già impegnato*</i>	294,55	0,00	0,00	294,55	
		<i>a fondo pluriennale vincolato</i>		0,00	0,00	0,00	
		previsione di cassa	14.622,45	0,00	0,00	14.622,45	
39521/0	SERVIZI LOGISTICI BIBLIOTECA	previsione di competenza	296.000,00	0,00	0,00	296.000,00	BONELLI ANNA
		<i>di cui già impegnato*</i>	293.908,46	0,00	0,00	293.908,46	
		<i>a fondo pluriennale vincolato</i>		0,00	0,00	0,00	
		previsione di cassa	369.477,13	0,00	0,00	369.477,13	
39523/0	ROYALTY ATTIVITA' BOOKSHOP MUSEO ARCHEOLOGICO	previsione di competenza	1.000,00	0,00	0,00	1.000,00	BONELLI ANNA
		<i>di cui già impegnato*</i>	0,00	0,00	0,00	0,00	
		<i>a fondo pluriennale vincolato</i>		0,00	0,00	0,00	
		previsione di cassa	1.800,00	0,00	0,00	1.800,00	
39530/0	CONSULENZE E SERVIZI MUSEO ARCHEOLOGICO (RIL IVA)	previsione di competenza	17.000,00	0,00	0,00	17.000,00	BONELLI ANNA
		<i>di cui già impegnato*</i>	6.500,00	0,00	0,00	6.500,00	
		<i>a fondo pluriennale vincolato</i>		0,00	0,00	0,00	
		previsione di cassa	21.596,00	0,00	0,00	21.596,00	
39533/0	SERVIZI LOGISTICI MUSEO ARCHEOLOGICO (RILEV IVA)	previsione di competenza	263.000,00	0,00	0,00	263.000,00	BONELLI ANNA
		<i>di cui già impegnato*</i>	263.000,00	0,00	0,00	263.000,00	
		<i>a fondo pluriennale vincolato</i>		0,00	0,00	0,00	
		previsione di cassa	334.070,13	0,00	0,00	334.070,13	
39534/0	INIZIATIVE MUSEO ARCHEOLOGICO DI INTERESSE TURISTICO (RIL IVA) (FC 632)	previsione di competenza	25.000,00	0,00	0,00	25.000,00	BONELLI ANNA
		<i>di cui già impegnato*</i>	0,00	0,00	0,00	0,00	
		<i>a fondo pluriennale vincolato</i>		0,00	0,00	0,00	
		previsione di cassa	33.922,80	0,00	0,00	33.922,80	
39538/0	FORMAZIONE PROFESSIONALE MUSEI	previsione di competenza	500,00	0,00	0,00	500,00	BONELLI ANNA
		<i>di cui già impegnato*</i>	0,00	0,00	0,00	0,00	
		<i>a fondo pluriennale vincolato</i>		0,00	0,00	0,00	
		previsione di cassa	1.008,48	0,00	0,00	1.008,48	
39542/0	FORMAZIONE PROFESSIONALE BIBLIOTECA	previsione di competenza	0,00	0,00	0,00	0,00	BONELLI ANNA
		<i>di cui già impegnato*</i>	0,00	0,00	0,00	0,00	



P.E.G. AGGIORNATO PER UNITA' ORGANIZZATIVA

SPESE

SERV_CULT - SERVIZIO CULTURA, BIBLIOTECA, MUSEI E TEATRI

MISSIONE,PROGRAMMA,TITOLO CAPITOLO	DENOMINAZIONE		PREVISIONI ANNO 2024	VARIAZIONI		SOMME RISULTANTI	RESPONSABILE
				in aumento	in diminuzione		
		<i>a fondo pluriennale vincolato</i>		0,00	0,00	0,00	
		previsione di cassa		0,00	0,00	0,00	
39550/0	INIZIATIVE BIBLIOTECA DI INTERESSE TURISTICO (FC 632)	previsione di competenza	48.000,00	0,00	0,00	48.000,00	BONELLI ANNA
		<i>di cui già impegnato*</i>	0,00	0,00	0,00	0,00	
		<i>a fondo pluriennale vincolato</i>		0,00	0,00	0,00	
		previsione di cassa	58.129,21	0,00	0,00	58.129,21	
39555/2	BENI SPECIFICI PER BIBLIOTECA COMUNALE	previsione di competenza	15.000,00	0,00	0,00	15.000,00	BONELLI ANNA
		<i>di cui già impegnato*</i>	0,00	0,00	0,00	0,00	
		<i>a fondo pluriennale vincolato</i>		0,00	0,00	0,00	
		previsione di cassa	16.795,60	0,00	0,00	16.795,60	
39556/0	REIMP. CONTRIBUTI STATO SISTEMI BIBLIOTECARI (FC 1765)	previsione di competenza	0,00	0,00	0,00	0,00	BONELLI ANNA
		<i>di cui già impegnato*</i>	0,00	0,00	0,00	0,00	
		<i>a fondo pluriennale vincolato</i>		0,00	0,00	0,00	
		previsione di cassa	0,00	0,00	0,00	0,00	
39560/3	BENI SPECIFICI PER MUSEO ARCHEOLOGICO (I.V.A.)	previsione di competenza	10.000,00	0,00	0,00	10.000,00	BONELLI ANNA
		<i>di cui già impegnato*</i>	0,00	0,00	0,00	0,00	
		<i>a fondo pluriennale vincolato</i>		0,00	0,00	0,00	
		previsione di cassa	10.106,02	0,00	0,00	10.106,02	
39562/0	RESTAURO REPERTI ARCHEOLOGICI (FONDI MPS) FC 4998	previsione di competenza	0,00	0,00	0,00	0,00	BONELLI ANNA
		<i>di cui già impegnato*</i>	0,00	0,00	0,00	0,00	
		<i>a fondo pluriennale vincolato</i>		0,00	0,00	0,00	
		previsione di cassa	0,00	0,00	0,00	0,00	
40044/0	FORMAZIONE PROFESSIONALE SERVIZIO CULTURA	previsione di competenza	1.000,00	0,00	0,00	1.000,00	BONELLI ANNA
		<i>di cui già impegnato*</i>	0,00	0,00	0,00	0,00	
		<i>a fondo pluriennale vincolato</i>		0,00	0,00	0,00	
		previsione di cassa	1.110,64	0,00	0,00	1.110,64	
40070/0	STRAORDINARIO UFFICIO CULTURA	previsione di competenza	1.000,00	0,00	0,00	1.000,00	BONELLI ANNA
		<i>di cui già impegnato*</i>	0,00	0,00	0,00	0,00	
		<i>a fondo pluriennale vincolato</i>		0,00	0,00	0,00	
		previsione di cassa	1.409,12	0,00	0,00	1.409,12	
40100/0	SERVIZI PER MANIFESTAZIONI CULTURALI	previsione di competenza	0,00	0,00	0,00	0,00	BONELLI ANNA



P.E.G. AGGIORNATO PER UNITA' ORGANIZZATIVA

SPESE

SERV_CULT - SERVIZIO CULTURA, BIBLIOTECA, MUSEI E TEATRI

MISSIONE,PROGRAMMA,TITOLO CAPITOLO	DENOMINAZIONE		PREVISIONI ANNO 2024	VARIAZIONI		SOMME RISULTANTI	RESPONSABILE
				in aumento	in diminuzione		
		<i>di cui già impegnato*</i>	0,00	0,00	0,00	0,00	
		<i>a fondo pluriennale vincolato</i>		0,00	0,00	0,00	
		previsione di cassa	68,31	0,00	0,00	68,31	
40110/0	INIZIATIVE CULTURALI DI INTERESSE TURISTICO (FC 632)	previsione di competenza	98.000,00	0,00	0,00	98.000,00	BONELLI ANNA
		<i>di cui già impegnato*</i>	15.000,00	0,00	0,00	15.000,00	
		<i>a fondo pluriennale vincolato</i>		0,00	0,00	0,00	
		previsione di cassa	139.397,53	0,00	0,00	139.397,53	
40150/0	GESTIONE ACQUARIO COMUNALE	previsione di competenza	0,00	0,00	0,00	0,00	BONELLI ANNA
		<i>di cui già impegnato*</i>	0,00	0,00	0,00	0,00	
		<i>a fondo pluriennale vincolato</i>		0,00	0,00	0,00	
		previsione di cassa		0,00	0,00	0,00	
40350/0	BENI SPECIFICI PER UFFICIO CULTURA	previsione di competenza	0,00	0,00	0,00	0,00	BONELLI ANNA
		<i>di cui già impegnato*</i>	0,00	0,00	0,00	0,00	
		<i>a fondo pluriennale vincolato</i>		0,00	0,00	0,00	
		previsione di cassa		0,00	0,00	0,00	
40420/0	LAVORO STRAORDINARIO PERSONALE TEATRO	previsione di competenza	500,00	0,00	0,00	500,00	BONELLI ANNA
		<i>di cui già impegnato*</i>	0,00	0,00	0,00	0,00	
		<i>a fondo pluriennale vincolato</i>		0,00	0,00	0,00	
		previsione di cassa	1.000,00	0,00	0,00	1.000,00	
40454/0	REIMPIEGO PROVENTI VENDITE ON LINE TEATRO (FC 6151)	previsione di competenza	90.000,00	0,00	0,00	90.000,00	BONELLI ANNA
		<i>di cui già impegnato*</i>	0,00	0,00	0,00	0,00	
		<i>a fondo pluriennale vincolato</i>		0,00	0,00	0,00	
		previsione di cassa	90.000,00	0,00	0,00	90.000,00	
40455/0	CONSULENZE E SERVIZI TEATRO	previsione di competenza	271.000,00	0,00	0,00	271.000,00	BONELLI ANNA
		<i>di cui già impegnato*</i>	0,00	0,00	0,00	0,00	
		<i>a fondo pluriennale vincolato</i>		0,00	0,00	0,00	
		previsione di cassa	281.214,88	0,00	0,00	281.214,88	
40456/0	PROGRAMMAZIONE ATTIVITA' DI SPETTACOLO	previsione di competenza	120.000,00	0,00	0,00	120.000,00	BONELLI ANNA
		<i>di cui già impegnato*</i>	0,00	0,00	0,00	0,00	
		<i>a fondo pluriennale vincolato</i>		0,00	0,00	0,00	
		previsione di cassa	123.510,00	0,00	0,00	123.510,00	



P.E.G. AGGIORNATO PER UNITA' ORGANIZZATIVA
SPESE
SERV_CULT - SERVIZIO CULTURA, BIBLIOTECA, MUSEI E TEATRI

MISSIONE,PROGRAMMA,TITOLO CAPITOLO	DENOMINAZIONE		PREVISIONI ANNO 2024	VARIAZIONI		SOMME RISULTANTI	RESPONSABILE
				in aumento	in diminuzione		
40520/0	REIMPIEGO CONTRIBUTI REGIONALI PER ATTIVITA' CULTURALI (F.C. 3820 E)	previsione di competenza	100.000,00	0,00	0,00	100.000,00	BONELLI ANNA
		<i>di cui già impegnato*</i>	0,00	0,00	0,00	0,00	
		<i>a fondo pluriennale vincolato</i>		0,00	0,00	0,00	
		previsione di cassa	174.800,31	0,00	0,00	174.800,31	
40527/0	PROGETTI CULTURALI (FONDI ALTRI ENTI) F.C. 4984	previsione di competenza	50.000,00	0,00	0,00	50.000,00	BONELLI ANNA
		<i>di cui già impegnato*</i>	0,00	0,00	0,00	0,00	
		<i>a fondo pluriennale vincolato</i>		0,00	0,00	0,00	
		previsione di cassa	95.221,88	0,00	0,00	95.221,88	
40529/0	PROGETTUALITA' CULTURALE (FONDI MPS) FC 5002	previsione di competenza	0,00	0,00	0,00	0,00	BONELLI ANNA
		<i>di cui già impegnato*</i>	0,00	0,00	0,00	0,00	
		<i>a fondo pluriennale vincolato</i>		0,00	0,00	0,00	
		previsione di cassa		0,00	0,00	0,00	
40535/0	CONSULENZE E SERVIZI SERVIZIO CULTURA	previsione di competenza	1.000,00	0,00	0,00	1.000,00	BONELLI ANNA
		<i>di cui già impegnato*</i>	0,00	0,00	0,00	0,00	
		<i>a fondo pluriennale vincolato</i>		0,00	0,00	0,00	
		previsione di cassa	1.000,00	0,00	0,00	1.000,00	
40600/0	CONTRIBUTI PER ATTIVITA' CULTURALI	previsione di competenza	0,00	0,00	0,00	0,00	BONELLI ANNA
		<i>di cui già impegnato*</i>	0,00	0,00	0,00	0,00	
		<i>a fondo pluriennale vincolato</i>		0,00	0,00	0,00	
		previsione di cassa	24.000,00	0,00	0,00	24.000,00	
40610/0	CONTRIBUTO FONDAZIONE GROSSETO CULTURA	previsione di competenza	300.000,00	0,00	0,00	300.000,00	BONELLI ANNA
		<i>di cui già impegnato*</i>	0,00	0,00	0,00	0,00	
		<i>a fondo pluriennale vincolato</i>		0,00	0,00	0,00	
		previsione di cassa	300.000,00	0,00	0,00	300.000,00	
40611/0	TRASFERIMENTO FONDAZIONE GROSSETO CULTURA (AV IMP SOGG)	previsione di competenza	0,00	0,00	0,00	0,00	BONELLI ANNA
		<i>di cui già impegnato*</i>	0,00	0,00	0,00	0,00	
		<i>a fondo pluriennale vincolato</i>		0,00	0,00	0,00	
		previsione di cassa	40.000,00	0,00	0,00	40.000,00	
40612/0	TRASFERIMENTO FONDAZIONE GROSSETO CULTURA (FC 632)	previsione di competenza	150.000,00	0,00	0,00	150.000,00	BONELLI ANNA
		<i>di cui già impegnato*</i>	0,00	0,00	0,00	0,00	
		<i>a fondo pluriennale vincolato</i>		0,00	0,00	0,00	
		previsione di cassa	201.000,00	0,00	0,00	201.000,00	



P.E.G. AGGIORNATO PER UNITA' ORGANIZZATIVA

SPESE

SERV_CULT - SERVIZIO CULTURA, BIBLIOTECA, MUSEI E TEATRI

MISSIONE,PROGRAMMA,TITOLO CAPITOLO	DENOMINAZIONE		PREVISIONI ANNO 2024	VARIAZIONI		SOMME RISULTANTI	RESPONSABILE
				in aumento	in diminuzione		
40700/0	QUOTA DI ADESIONE ALLA FONDAZIONE TOSCANA TEATRO	previsione di competenza <i>di cui già impegnato*</i> <i>a fondo pluriennale vincolato</i> previsione di cassa	4.200,00 0,00 0,00 4.200,00	0,00 0,00 0,00 0,00	0,00 0,00 0,00 0,00	4.200,00 0,00 0,00 4.200,00	BONELLI ANNA
40960/0	BENI PER MANIFESTAZIONI CULTURALI	previsione di competenza <i>di cui già impegnato*</i> <i>a fondo pluriennale vincolato</i> previsione di cassa	0,00 0,00 0,00 0,00	0,00 0,00 0,00 0,00	0,00 0,00 0,00 0,00	0,00 0,00 0,00 0,00	BONELLI ANNA
49614/0	CONTRIBUTO GESTIONE POLO CLARISSE (FC 632)	previsione di competenza <i>di cui già impegnato*</i> <i>a fondo pluriennale vincolato</i> previsione di cassa	0,00 0,00 0,00 0,00	0,00 0,00 0,00 0,00	0,00 0,00 0,00 0,00	0,00 0,00 0,00 0,00	BONELLI ANNA
Totale Titolo	1 Spese correnti	previsione di competenza <i>di cui già impegnato*</i> <i>a fondo pluriennale vincolato</i> previsione di cassa	1.876.200,00 578.703,01 0,00 2.341.923,63	0,00 0,00 0,00 0,00	0,00 0,00 0,00 0,00	1.876.200,00 578.703,01 0,00 2.341.923,63	
Titolo 2	Spese in conto capitale						
30849/0	ACQUISTO ARREDI BIBLIOTECA CHELLIANA (AV. IMP. SOGGIORNO)	previsione di competenza <i>di cui già impegnato*</i> <i>a fondo pluriennale vincolato</i> previsione di cassa	0,00 0,00 0,00 0,00	0,00 0,00 0,00 0,00	0,00 0,00 0,00 0,00	0,00 0,00 0,00 0,00	BONELLI ANNA
55677/0	ALLESTIMENTO MUSEO NATURALE FONDI MPS (FC 13510)	previsione di competenza <i>di cui già impegnato*</i> <i>a fondo pluriennale vincolato</i> previsione di cassa	0,00 0,00 0,00 0,00	0,00 0,00 0,00 0,00	0,00 0,00 0,00 0,00	0,00 0,00 0,00 0,00	BONELLI ANNA
55680/0	ARREDI EX CLARISSE (A. ABUSI ED.)	previsione di competenza <i>di cui già impegnato*</i> <i>a fondo pluriennale vincolato</i> previsione di cassa	0,00 0,00 0,00 0,00	0,00 0,00 0,00 0,00	0,00 0,00 0,00 0,00	0,00 0,00 0,00 0,00	BONELLI ANNA
55681/0	ALLESTIMENTO EX CLARISSE (DPR 380/01)	previsione di competenza <i>di cui già impegnato*</i> <i>a fondo pluriennale vincolato</i>	0,00 0,00 0,00	0,00 0,00 0,00	0,00 0,00 0,00	0,00 0,00 0,00	BONELLI ANNA



P.E.G. AGGIORNATO PER UNITA' ORGANIZZATIVA

SPESE

SERV_CULT - SERVIZIO CULTURA, BIBLIOTECA, MUSEI E TEATRI

MISSIONE, PROGRAMMA, TITOLO CAPITOLO	DENOMINAZIONE		PREVISIONI ANNO 2024	VARIAZIONI		SOMME RISULTANTI	RESPONSABILE
				in aumento	in diminuzione		
		previsione di cassa		0,00	0,00	0,00	
55683/0	ALLESTIMENTO BIBLIOTECA CHELLIANA (AA VINC. DPR 380/01)	previsione di competenza	0,00	0,00	0,00	0,00	BONELLI ANNA
		<i>di cui già impegnato*</i>	0,00	0,00	0,00	0,00	
		<i>a fondo pluriennale vincolato</i>		0,00	0,00	0,00	
		previsione di cassa		0,00	0,00	0,00	
55684/0	ALLESTIMENTO COLLEZIONE LUZZETTI FONDI CRF (FC 13570)	previsione di competenza	0,00	0,00	0,00	0,00	BONELLI ANNA
		<i>di cui già impegnato*</i>	0,00	0,00	0,00	0,00	
		<i>a fondo pluriennale vincolato</i>		0,00	0,00	0,00	
		previsione di cassa		0,00	0,00	0,00	
55685/0	ALLESTIMENTO COLLEZIONE LUZZETTI (FONDI STATO FC 13571)	previsione di competenza	0,00	0,00	0,00	0,00	BONELLI ANNA
		<i>di cui già impegnato*</i>	0,00	0,00	0,00	0,00	
		<i>a fondo pluriennale vincolato</i>		0,00	0,00	0,00	
		previsione di cassa		0,00	0,00	0,00	
Totale Titolo	2 Spese in conto capitale	previsione di competenza	0,00	0,00	0,00	0,00	
		<i>di cui già impegnato*</i>		0,00	0,00	0,00	
		<i>a fondo pluriennale vincolato</i>		0,00	0,00	0,00	
		previsione di cassa	0,00	0,00	0,00	0,00	
Totale Programma	02 Attività culturali e interventi diversi nel settore culturale	previsione di competenza	1.876.200,00	0,00	0,00	1.876.200,00	
		<i>di cui già impegnato*</i>	578.703,01	0,00	0,00	578.703,01	
		<i>a fondo pluriennale vincolato</i>		0,00	0,00	0,00	
		previsione di cassa	2.341.923,63	0,00	0,00	2.341.923,63	
Totale MISSIONE 05	Tutela e valorizzazione dei beni e delle attività culturali	previsione di competenza	2.110.000,00	0,00	0,00	2.110.000,00	
		<i>di cui già impegnato*</i>	578.703,01	0,00	0,00	578.703,01	
		<i>a fondo pluriennale vincolato</i>		0,00	0,00	0,00	
		previsione di cassa	3.160.540,98	0,00	0,00	3.160.540,98	



P.E.G. AGGIORNATO PER UNITA' ORGANIZZATIVA
SPESE
SERV_CULT - SERVIZIO CULTURA, BIBLIOTECA, MUSEI E TEATRI

MISSIONE, PROGRAMMA, TITOLO CAPITOLO	DENOMINAZIONE		PREVISIONI ANNO 2024	VARIAZIONI		SOMME RISULTANTI	RESPONSABILE
				in aumento	in diminuzione		
<i>MISSIONE</i> 14	<i>Sviluppo economico e competitività</i>						
1402	Programma 02	Commercio - reti distributive - tutela dei consumatori					
	Titolo 1	Spese correnti					
50360/0	PROMOZIONE TRADIZIONI POPOLARI (FC 632)	previsione di competenza <i>di cui già impegnato*</i> <i>a fondo pluriennale vincolato</i>	10.000,00 0,00	0,00 0,00	0,00 0,00	10.000,00 0,00	BONELLI ANNA
		previsione di cassa	14.414,37	0,00	0,00	14.414,37	
Totale Titolo	1	Spese correnti	10.000,00	0,00	0,00	10.000,00	
		<i>di cui già impegnato*</i> <i>a fondo pluriennale vincolato</i>	0,00 0,00	0,00 0,00	0,00 0,00	0,00 0,00	
		previsione di cassa	14.414,37	0,00	0,00	14.414,37	
Totale Programma	02	Commercio - reti distributive - tutela dei consumatori	10.000,00	0,00	0,00	10.000,00	
		<i>di cui già impegnato*</i> <i>a fondo pluriennale vincolato</i>	0,00 0,00	0,00 0,00	0,00 0,00	0,00 0,00	
		previsione di cassa	14.414,37	0,00	0,00	14.414,37	
Totale MISSIONE 14	Sviluppo economico e competitività		10.000,00	0,00	0,00	10.000,00	
		<i>di cui già impegnato*</i> <i>a fondo pluriennale vincolato</i>	0,00 0,00	0,00 0,00	0,00 0,00	0,00 0,00	
		previsione di cassa	14.414,37	0,00	0,00	14.414,37	
Totale UO SERV_CULT	SERVIZIO CULTURA, BIBLIOTECA, MUSEI E TEATRI		2.120.000,00	0,00	0,00	2.120.000,00	
		<i>di cui già impegnato*</i> <i>a fondo pluriennale vincolato</i>	578.703,01 0,00	0,00 0,00	0,00 0,00	578.703,01 578.703,01	
		previsione di cassa	3.174.955,35	0,00	0,00	3.174.955,35	



P.E.G. AGGIORNATO PER UNITA' ORGANIZZATIVA
SPESE

SERV_SUP_AMM_SETT - SERVIZIO SUPPORTO AMMINISTRATIVO AL SETTORE (SVI_INFR)

MISSIONE,PROGRAMMA,TITOLO CAPITOLO	DENOMINAZIONE	PREVISIONI ANNO 2024	VARIAZIONI		SOMME RISULTANTI	RESPONSABILE		
			in aumento	in diminuzione				
<i>MISSIONE</i>	<i>01</i>	<i>Servizi istituzionali, generali e di gestione</i>						
0106	Programma 06	Ufficio tecnico						
Titolo 1	Spese correnti							
33110/0	STRAORDINARIO PERSONALE LAVORI PUBBLICI	previsione di competenza <i>di cui già impegnato*</i> <i>a fondo pluriennale vincolato</i> previsione di cassa	15.000,00 0,00 18.852,20	0,00 0,00 0,00	0,00 0,00 0,00	15.000,00 0,00 0,00 18.852,20	DE NIGRIS NUNZIATINA	
33350/0	BENI SPECIFICI PER SERVIZIO LL.PP.	previsione di competenza <i>di cui già impegnato*</i> <i>a fondo pluriennale vincolato</i> previsione di cassa	6.000,00 1.220,00 7.663,40	0,00 0,00 0,00	0,00 0,00 0,00	6.000,00 1.220,00 0,00 7.663,40	DE NIGRIS NUNZIATINA	
33356/0	FORMAZIONE PROFESSIONALE LAVORI PUBBLICI	previsione di competenza <i>di cui già impegnato*</i> <i>a fondo pluriennale vincolato</i> previsione di cassa	2.500,00 0,00 4.974,94	0,00 0,00 0,00	0,00 0,00 0,00	2.500,00 0,00 0,00 4.974,94	DE NIGRIS NUNZIATINA	
33359/0	PAGAMENTO CONTRIBUTI ANAC	previsione di competenza <i>di cui già impegnato*</i> <i>a fondo pluriennale vincolato</i> previsione di cassa	3.000,00 0,00 7.345,00	0,00 0,00 0,00	0,00 0,00 0,00	3.000,00 0,00 0,00 7.345,00	DE NIGRIS NUNZIATINA	
33560/0	ACQUISTO LICENZE SOFTWARE SETTORE SVILUPPO INFRASTRUTTURALE	previsione di competenza <i>di cui già impegnato*</i> <i>a fondo pluriennale vincolato</i> previsione di cassa	5.000,00 1.509,14 5.000,00	0,00 0,00 0,00	0,00 0,00 0,00	5.000,00 1.509,14 0,00 5.000,00	DE NIGRIS NUNZIATINA	
Totale Titolo	1	Spese correnti	previsione di competenza <i>di cui già impegnato*</i> <i>a fondo pluriennale vincolato</i> previsione di cassa	31.500,00 2.729,14 0,00 43.835,54	0,00 0,00 0,00 0,00	0,00 0,00 0,00 0,00	31.500,00 2.729,14 0,00 43.835,54	
Totale Programma	06	Ufficio tecnico	previsione di competenza <i>di cui già impegnato*</i> <i>a fondo pluriennale vincolato</i> previsione di cassa	31.500,00 2.729,14 0,00 43.835,54	0,00 0,00 0,00 0,00	0,00 0,00 0,00 0,00	31.500,00 2.729,14 0,00 43.835,54	



P.E.G. AGGIORNATO PER UNITA' ORGANIZZATIVA
SPESE

SERV_SUP_AMM_SETT - SERVIZIO SUPPORTO AMMINISTRATIVO AL SETTORE (SVI_INFR)

MISSIONE, PROGRAMMA, TITOLO CAPITOLO	DENOMINAZIONE		PREVISIONI ANNO 2024	VARIAZIONI		SOMME RISULTANTI	RESPONSABILE
				in aumento	in diminuzione		
<i>Totale MISSIONE 01</i>	<i>Servizi istituzionali, generali e di gestione</i>	previsione di competenza <i>di cui già impegnato*</i>	31.500,00 2.729,14	0,00 0,00	0,00 0,00	31.500,00 2.729,14	
		<i>a fondo pluriennale vincolato</i>	0,00	0,00	0,00	0,00	
		previsione di cassa	43.835,54	0,00	0,00	43.835,54	
<i>Totale UO SERV_SUP_AMM_SETT</i>	<i>SERVIZIO SUPPORTO AMMINISTRATIVO AL SETTORE (SVI_INFR)</i>	previsione di competenza <i>di cui già impegnato*</i>	31.500,00 2.729,14	0,00 0,00	0,00 0,00	31.500,00 2.729,14	
		<i>a fondo pluriennale vincolato</i>	0,00	0,00	0,00	2.729,14	
		previsione di cassa	43.835,54	0,00	0,00	43.835,54	



P.E.G. AGGIORNATO PER UNITA' ORGANIZZATIVA

SPESE

SERV_INT - SERVIZIO SERVIZI INTERNI DI COORDINAMENTO

MISSIONE,PROGRAMMA,TITOLO CAPITOLO	DENOMINAZIONE		PREVISIONI ANNO 2024	VARIAZIONI		SOMME RISULTANTI	RESPONSABILE	
				in aumento	in diminuzione			
<i>MISSIONE</i>	<i>01</i>	<i>Servizi istituzionali, generali e di gestione</i>						
0111	Programma	11	Altri servizi generali					
	Titolo 2		Spese in conto capitale					
	30860/0		CONTRIBUTI REGIONALI FINALITA' VARIE (FC 26009)	previsione di competenza di cui già impegnato* a fondo pluriennale vincolato	50.000,00 0,00 0,00	0,00 0,00 0,00	50.000,00 0,00 0,00	PASQUINI ALESSIO
			previsione di cassa	50.000,00	0,00	0,00	50.000,00	
	Totale Titolo	2	Spese in conto capitale	previsione di competenza di cui già impegnato* a fondo pluriennale vincolato	50.000,00 0,00 0,00	0,00 0,00 0,00	50.000,00 0,00 0,00	
			previsione di cassa	50.000,00	0,00	0,00	50.000,00	
	Totale Programma	11	Altri servizi generali	previsione di competenza di cui già impegnato* a fondo pluriennale vincolato	50.000,00 0,00 0,00	0,00 0,00 0,00	50.000,00 0,00 0,00	
			previsione di cassa	50.000,00	0,00	0,00	50.000,00	
	Totale MISSIONE 01		Servizi istituzionali, generali e di gestione	previsione di competenza di cui già impegnato* a fondo pluriennale vincolato	50.000,00 0,00 0,00	0,00 0,00 0,00	50.000,00 0,00 0,00	
			previsione di cassa	50.000,00	0,00	0,00	50.000,00	



P.E.G. AGGIORNATO PER UNITA' ORGANIZZATIVA

SPESE

SERV_INT - SERVIZIO SERVIZI INTERNI DI COORDINAMENTO

MISSIONE,PROGRAMMA,TITOLO CAPITOLO	DENOMINAZIONE	PREVISIONI ANNO 2024	VARIAZIONI		SOMME RISULTANTI	RESPONSABILE
			in aumento	in diminuzione		
<i>MISSIONE</i> 03	<i>Ordine pubblico e sicurezza</i>					
0301	Programma 01	Polizia locale e amministrativa				
	Titolo 1	Spese correnti				
35253/0	FONDO INCENTIVANTE SERVIZI PM AI PRIVATI L. 96/2017 (FC 10761)	previsione di competenza 6.900,00 <i>di cui già impegnato*</i> 0,00 a fondo pluriennale vincolato previsione di cassa 6.900,00	0,00	0,00	6.900,00	PASQUINI ALESSIO
35300/0	STRAORDINARIO PERSONALE POLIZIA MUNICIPALE	previsione di competenza 50.000,00 <i>di cui già impegnato*</i> 0,00 a fondo pluriennale vincolato previsione di cassa 50.220,09	0,00	0,00	50.000,00	PASQUINI ALESSIO
35352/0	PROGETTO OBIETTIVO POLIZIA MUNICIPALE (F.C. 7100 7200 E.)	previsione di competenza 0,00 <i>di cui già impegnato*</i> 0,00 a fondo pluriennale vincolato previsione di cassa	0,00	0,00	0,00	PASQUINI ALESSIO
35400/0	FORNITURA CORREDO,ARMAMENTI,ECC.AGENTI POLIZIA MUNICIPALE	previsione di competenza 30.000,00 <i>di cui già impegnato*</i> 0,00 a fondo pluriennale vincolato previsione di cassa 30.012,65	0,00	0,00	30.000,00	PASQUINI ALESSIO
35411/0	INTERVENTI PER LA SICUREZZA URBANA	previsione di competenza 3.000,00 <i>di cui già impegnato*</i> 0,00 a fondo pluriennale vincolato previsione di cassa 3.000,00	0,00	0,00	3.000,00	PASQUINI ALESSIO
35412/0	MANUTENZIONE AUTOMEZZI POLIZIA MUNICIPALE	previsione di competenza 19.000,00 <i>di cui già impegnato*</i> 0,00 a fondo pluriennale vincolato previsione di cassa 23.074,05	0,00	0,00	19.000,00	PASQUINI ALESSIO
35451/0	SERVIZI VARI PER LA POLIZIA MUNICIPALE	previsione di competenza 1.000,00 <i>di cui già impegnato*</i> 0,00 a fondo pluriennale vincolato	0,00	0,00	1.000,00	PASQUINI ALESSIO



P.E.G. AGGIORNATO PER UNITA' ORGANIZZATIVA

SPESE

SERV_INT - SERVIZIO SERVIZI INTERNI DI COORDINAMENTO

MISSIONE,PROGRAMMA,TITOLO CAPITOLO	DENOMINAZIONE		PREVISIONI ANNO 2024	VARIAZIONI		SOMME RISULTANTI	RESPONSABILE
				in aumento	in diminuzione		
		previsione di cassa	1.386,09	0,00	0,00	1.386,09	
35453/0	SERVIZI INFORMATICI POLIZIA MUNICIPALE	previsione di competenza	2.000,00	0,00	0,00	2.000,00	PASQUINI ALESSIO
		<i>di cui già impegnato*</i>	0,00	0,00	0,00	0,00	
		<i>a fondo pluriennale vincolato</i>		0,00	0,00	0,00	
		previsione di cassa	2.000,01	0,00	0,00	2.000,01	
35456/0	FORMAZIONE PROFESSIONALE POLIZIA MUNICIPALE	previsione di competenza	15.000,00	0,00	0,00	15.000,00	PASQUINI ALESSIO
		<i>di cui già impegnato*</i>	0,00	0,00	0,00	0,00	
		<i>a fondo pluriennale vincolato</i>		0,00	0,00	0,00	
		previsione di cassa	22.180,21	0,00	0,00	22.180,21	
35457/0	FORMAZIONE PROFESSIONALE POLIZIA MUNICIPALE CDS	previsione di competenza	0,00	0,00	0,00	0,00	PASQUINI ALESSIO
		<i>di cui già impegnato*</i>	0,00	0,00	0,00	0,00	
		<i>a fondo pluriennale vincolato</i>		0,00	0,00	0,00	
		previsione di cassa		0,00	0,00	0,00	
35467/0	FORMAZIONE PROFESSIONALE POLIZIA MUNICIPALE CDS	previsione di competenza	15.000,00	0,00	0,00	15.000,00	PASQUINI ALESSIO
		<i>di cui già impegnato*</i>	0,00	0,00	0,00	0,00	
		<i>a fondo pluriennale vincolato</i>		0,00	0,00	0,00	
		previsione di cassa	15.000,00	0,00	0,00	15.000,00	
35470/0	RIMBORSO SPESE GUARDIE AMBIENTALI VOLONTARIE	previsione di competenza	0,00	0,00	0,00	0,00	PASQUINI ALESSIO
		<i>di cui già impegnato*</i>	0,00	0,00	0,00	0,00	
		<i>a fondo pluriennale vincolato</i>		0,00	0,00	0,00	
		previsione di cassa		0,00	0,00	0,00	
35500/11	SPESE PER LA NOTIFICA DI ATTI (FC 7100 7200 E)	previsione di competenza	0,00	0,00	0,00	0,00	PASQUINI ALESSIO
		<i>di cui già impegnato*</i>	0,00	0,00	0,00	0,00	
		<i>a fondo pluriennale vincolato</i>		0,00	0,00	0,00	
		previsione di cassa	138.057,63	0,00	0,00	138.057,63	
35500/17	FORMAZIONE PROFESSIONALE POLIZIA MUNICIPALE (FC 7100 7200)	previsione di competenza	0,00	0,00	0,00	0,00	PASQUINI ALESSIO
		<i>di cui già impegnato*</i>	0,00	0,00	0,00	0,00	
		<i>a fondo pluriennale vincolato</i>		0,00	0,00	0,00	
		previsione di cassa		0,00	0,00	0,00	
35500/2	MANUTENZIONE AUTOMEZZI POLIZIA MUNICIPALE-FC 7100 7200	previsione di competenza	0,00	0,00	0,00	0,00	PASQUINI ALESSIO
		<i>di cui già impegnato*</i>	0,00	0,00	0,00	0,00	



P.E.G. AGGIORNATO PER UNITA' ORGANIZZATIVA

SPESE

SERV_INT - SERVIZIO SERVIZI INTERNI DI COORDINAMENTO

MISSIONE,PROGRAMMA,TITOLO CAPITOLO	DENOMINAZIONE		PREVISIONI ANNO 2024	VARIAZIONI		SOMME RISULTANTI	RESPONSABILE
				in aumento	in diminuzione		
		<i>a fondo pluriennale vincolato</i>		0,00	0,00	0,00	
		previsione di cassa		0,00	0,00	0,00	
35500/23	PREVIDENZA INTEGRATIVA POLIZIA MUNICIPALE (FC 7100 7200)	previsione di competenza	158.583,85	0,00	0,00	158.583,85	PASQUINI ALESSIO
		<i>di cui già impegnato*</i>	0,00	0,00	0,00	0,00	
		<i>a fondo pluriennale vincolato</i>		0,00	0,00	0,00	
		previsione di cassa	324.350,35	0,00	0,00	324.350,35	
35500/24	LAVORO STRAORDINARIO POLIZIA MUNICIPALE (7100-7200)	previsione di competenza	70.000,00	0,00	0,00	70.000,00	PASQUINI ALESSIO
		<i>di cui già impegnato*</i>	0,00	0,00	0,00	0,00	
		<i>a fondo pluriennale vincolato</i>		0,00	0,00	0,00	
		previsione di cassa	70.000,00	0,00	0,00	70.000,00	
35500/25	PROVENTI AUTOVELOX ENTI PROPRIETARI STRADE (CDS)	previsione di competenza	0,00	0,00	0,00	0,00	PASQUINI ALESSIO
		<i>di cui già impegnato*</i>	0,00	0,00	0,00	0,00	
		<i>a fondo pluriennale vincolato</i>		0,00	0,00	0,00	
		previsione di cassa		0,00	0,00	0,00	
35500/7	RIMBORSO VIOLAZIONI C.D.S. (FINANZ. DA CAP 7100 7200)	previsione di competenza	11.564,27	0,00	0,00	11.564,27	PASQUINI ALESSIO
		<i>di cui già impegnato*</i>	0,00	0,00	0,00	0,00	
		<i>a fondo pluriennale vincolato</i>		0,00	0,00	0,00	
		previsione di cassa	16.383,10	0,00	0,00	16.383,10	
35501/0	SPESE DI NOTIFICA CDS (FC 10762)	previsione di competenza	600.000,00	0,00	0,00	600.000,00	PASQUINI ALESSIO
		<i>di cui già impegnato*</i>	0,00	0,00	0,00	0,00	
		<i>a fondo pluriennale vincolato</i>		0,00	0,00	0,00	
		previsione di cassa	600.000,00	0,00	0,00	600.000,00	
Totale Titolo	1	Spese correnti					
		previsione di competenza	982.048,12	0,00	0,00	982.048,12	
		<i>di cui già impegnato*</i>		0,00	0,00	0,00	
		<i>a fondo pluriennale vincolato</i>		0,00	0,00	0,00	
		previsione di cassa	1.302.564,18	0,00	0,00	1.302.564,18	
Titolo 2		Spese in conto capitale					
52812/0	FORNITURA MEZZI TECNICI POLIZIA MUNICIPALE (FC 7100 7200)	previsione di competenza	278.014,80	0,00	0,00	278.014,80	PASQUINI ALESSIO
		<i>di cui già impegnato*</i>	0,00	0,00	0,00	0,00	
		<i>a fondo pluriennale vincolato</i>		0,00	0,00	0,00	
		previsione di cassa	311.770,90	0,00	0,00	311.770,90	



P.E.G. AGGIORNATO PER UNITA' ORGANIZZATIVA

SPESE

SERV_INT - SERVIZIO SERVIZI INTERNI DI COORDINAMENTO

MISSIONE,PROGRAMMA,TITOLO CAPITOLO	DENOMINAZIONE		PREVISIONI ANNO 2024	VARIAZIONI		SOMME RISULTANTI	RESPONSABILE
				in aumento	in diminuzione		
52815/0	ACQUISTO MEZZI POLIZIA MUNICIPALE (AVANZO AMM.NE CDS))	previsione di competenza	0,00	0,00	0,00	0,00	PASQUINI ALESSIO
		<i>di cui già impegnato*</i>	0,00	0,00	0,00	0,00	
		<i>a fondo pluriennale vincolato</i>		0,00	0,00	0,00	
		previsione di cassa		0,00	0,00	0,00	
52816/0	POTENZIAMENTO SISTEMA VIDEOSORVEGLIANZA (A.A. VINC C.D.S.)	previsione di competenza	0,00	0,00	0,00	0,00	PASQUINI ALESSIO
		<i>di cui già impegnato*</i>	0,00	0,00	0,00	0,00	
		<i>a fondo pluriennale vincolato</i>		0,00	0,00	0,00	
		previsione di cassa	651,48	0,00	0,00	651,48	
52820/0	CONTRIBUTO R.T. VIDEOSORVEGLIANZA (AV. VINCOLATO TRASF.)	previsione di competenza	40.000,00	0,00	0,00	40.000,00	PASQUINI ALESSIO
		<i>di cui già impegnato*</i>	0,00	0,00	0,00	0,00	
		<i>a fondo pluriennale vincolato</i>		0,00	0,00	0,00	
		previsione di cassa		0,00	0,00	0,00	
Totale Titolo	2	Spese in conto capitale					
		previsione di competenza	318.014,80	0,00	0,00	318.014,80	
		<i>di cui già impegnato*</i>		0,00	0,00	0,00	
		<i>a fondo pluriennale vincolato</i>		0,00	0,00	0,00	
		previsione di cassa	312.422,38	0,00	0,00	312.422,38	
Totale Programma	01	Polizia locale e amministrativa					
		previsione di competenza	1.300.062,92	0,00	0,00	1.300.062,92	
		<i>di cui già impegnato*</i>		0,00	0,00	0,00	
		<i>a fondo pluriennale vincolato</i>		0,00	0,00	0,00	
		previsione di cassa	1.614.986,56	0,00	0,00	1.614.986,56	
0302	Programma	02	Sistema integrato di sicurezza urbana				
	Titolo 1	Spese correnti					
35410/0	FONDI REGIONALI PER SICUREZZA (FC 3410)	previsione di competenza	40.000,00	0,00	0,00	40.000,00	PASQUINI ALESSIO
		<i>di cui già impegnato*</i>	0,00	0,00	0,00	0,00	
		<i>a fondo pluriennale vincolato</i>		0,00	0,00	0,00	
		previsione di cassa	40.000,00	0,00	0,00	40.000,00	
35500/13	SERVIZI PER LA SICUREZZA STRADALE (FC 7100 7200)	previsione di competenza	330.000,00	0,00	0,00	330.000,00	PASQUINI ALESSIO
		<i>di cui già impegnato*</i>	76.539,14	0,00	0,00	76.539,14	
		<i>a fondo pluriennale vincolato</i>		0,00	0,00	0,00	
		previsione di cassa	409.939,37	0,00	0,00	409.939,37	
35500/27	POTENZIAMENTO ACCERTAMENTO VIOLAZIONI (7100-7200)	previsione di competenza	365,03	0,00	0,00	365,03	PASQUINI ALESSIO



P.E.G. AGGIORNATO PER UNITA' ORGANIZZATIVA

SPESE

SERV_INT - SERVIZIO SERVIZI INTERNI DI COORDINAMENTO

MISSIONE,PROGRAMMA,TITOLO CAPITOLO	DENOMINAZIONE		PREVISIONI ANNO 2024	VARIAZIONI		SOMME RISULTANTI	RESPONSABILE
				in aumento	in diminuzione		
		<i>di cui già impegnato*</i>	365,03	0,00	0,00	365,03	
		<i>a fondo pluriennale vincolato</i>		0,00	0,00	0,00	
		previsione di cassa	2.398,34	0,00	0,00	2.398,34	
35510/0	RIMBORSO SPESE VIGILI VOLONTARI	previsione di competenza	2.000,00	0,00	0,00	2.000,00	PASQUINI ALESSIO
		<i>di cui già impegnato*</i>	0,00	0,00	0,00	0,00	
		<i>a fondo pluriennale vincolato</i>		0,00	0,00	0,00	
		previsione di cassa	2.000,00	0,00	0,00	2.000,00	
Totale Titolo	1	Spese correnti					
		previsione di competenza	372.365,03	0,00	0,00	372.365,03	
		<i>di cui già impegnato*</i>	76.904,17	0,00	0,00	76.904,17	
		<i>a fondo pluriennale vincolato</i>		0,00	0,00	0,00	
		previsione di cassa	454.337,71	0,00	0,00	454.337,71	
Titolo 2	Spese in conto capitale						
52819/0	FONDI STATALI PER LA SICUREZZA (FC 13572)	previsione di competenza	0,00	0,00	0,00	0,00	PASQUINI ALESSIO
		<i>di cui già impegnato*</i>	0,00	0,00	0,00	0,00	
		<i>a fondo pluriennale vincolato</i>		0,00	0,00	0,00	
		previsione di cassa		0,00	0,00	0,00	
Totale Titolo	2	Spese in conto capitale					
		previsione di competenza	0,00	0,00	0,00	0,00	
		<i>di cui già impegnato*</i>		0,00	0,00	0,00	
		<i>a fondo pluriennale vincolato</i>		0,00	0,00	0,00	
		previsione di cassa	0,00	0,00	0,00	0,00	
Totale Programma	02	Sistema integrato di sicurezza urbana					
		previsione di competenza	372.365,03	0,00	0,00	372.365,03	
		<i>di cui già impegnato*</i>	76.904,17	0,00	0,00	76.904,17	
		<i>a fondo pluriennale vincolato</i>		0,00	0,00	0,00	
		previsione di cassa	454.337,71	0,00	0,00	454.337,71	
Totale MISSIONE 03	Ordine pubblico e sicurezza	previsione di competenza	1.672.427,95	0,00	0,00	1.672.427,95	
		<i>di cui già impegnato*</i>	76.904,17	0,00	0,00	76.904,17	
		<i>a fondo pluriennale vincolato</i>		0,00	0,00	0,00	
		previsione di cassa	2.069.324,27	0,00	0,00	2.069.324,27	



P.E.G. AGGIORNATO PER UNITA' ORGANIZZATIVA

SPESE

SERV_INT - SERVIZIO SERVIZI INTERNI DI COORDINAMENTO

MISSIONE,PROGRAMMA,TITOLO CAPITOLO	DENOMINAZIONE		PREVISIONI ANNO 2024	VARIAZIONI		SOMME RISULTANTI	RESPONSABILE
				in aumento	in diminuzione		
<i>MISSIONE</i> 09	<i>Sviluppo sostenibile e tutela del territorio e dell'ambiente</i>						
0905 Programma 05	Aree protette, parchi naturali, protezione naturalistica e forestazione						
Titolo 2	Spese in conto capitale						
66430/0	ATTREZZATURE SICUREZZA AMBIENTALE (DISMISSIONI)	previsione di competenza <i>di cui già impegnato*</i> <i>a fondo pluriennale vincolato</i> previsione di cassa	0,00 0,00	0,00 0,00	0,00 0,00	0,00 0,00	PASQUINI ALESSIO
Totale Titolo 2	Spese in conto capitale	previsione di competenza <i>di cui già impegnato*</i> <i>a fondo pluriennale vincolato</i> previsione di cassa	0,00 0,00	0,00 0,00	0,00 0,00	0,00 0,00	
Totale Programma 05	Aree protette, parchi naturali, protezione naturalistica e forestazione	previsione di competenza <i>di cui già impegnato*</i> <i>a fondo pluriennale vincolato</i> previsione di cassa	0,00 0,00	0,00 0,00	0,00 0,00	0,00 0,00	
Totale MISSIONE 09	<i>Sviluppo sostenibile e tutela del territorio e dell'ambiente</i>	previsione di competenza <i>di cui già impegnato*</i> <i>a fondo pluriennale vincolato</i> previsione di cassa	0,00 0,00	0,00 0,00	0,00 0,00	0,00 0,00	



P.E.G. AGGIORNATO PER UNITA' ORGANIZZATIVA

SPESE

SERV_INT - SERVIZIO SERVIZI INTERNI DI COORDINAMENTO

MISSIONE,PROGRAMMA,TITOLO CAPITOLO	DENOMINAZIONE	PREVISIONI ANNO 2024	VARIAZIONI		SOMME RISULTANTI	RESPONSABILE
			in aumento	in diminuzione		
<i>MISSIONE</i> 11	<i>Soccorso civile</i>					
1101 Programma 01	Sistema di protezione civile					
Titolo 1	Spese correnti					
58913/0	FUNZIONAM COMMISSIONE VIGILANZA PUBBLICO SPETTACOLO	previsione di competenza <i>di cui già impegnato*</i> <i>a fondo pluriennale vincolato</i> previsione di cassa	0,00 0,00 0,00 0,00	0,00 0,00 0,00 0,00	0,00 0,00 0,00 0,00	PASQUINI ALESSIO
Totale Titolo 1	Spese correnti	previsione di competenza <i>di cui già impegnato*</i> <i>a fondo pluriennale vincolato</i> previsione di cassa	0,00 0,00 0,00 0,00	0,00 0,00 0,00 0,00	0,00 0,00 0,00 0,00	
Totale Programma 01	Sistema di protezione civile	previsione di competenza <i>di cui già impegnato*</i> <i>a fondo pluriennale vincolato</i> previsione di cassa	0,00 0,00 0,00 0,00	0,00 0,00 0,00 0,00	0,00 0,00 0,00 0,00	
Totale MISSIONE 11	Soccorso civile	previsione di competenza <i>di cui già impegnato*</i> <i>a fondo pluriennale vincolato</i> previsione di cassa	0,00 0,00 0,00 0,00	0,00 0,00 0,00 0,00	0,00 0,00 0,00 0,00	
Totale UO SERV_INT	SERVIZIO SERVIZI INTERNI DI COORDINAMENTO	previsione di competenza <i>di cui già impegnato*</i> <i>a fondo pluriennale vincolato</i> previsione di cassa	1.722.427,95 76.904,17 0,00 2.119.324,27	0,00 0,00 0,00 0,00	1.722.427,95 76.904,17 0,00 2.119.324,27	



**P.E.G. AGGIORNATO PER UNITA' ORGANIZZATIVA
SPESE
SERV_GARE_LAV - SERVIZIO GARE E LAVORI**

MISSIONE, PROGRAMMA, TITOLO CAPITOLO	DENOMINAZIONE		PREVISIONI ANNO 2024	VARIAZIONI		SOMME RISULTANTI	RESPONSABILE		
				in aumento	in diminuzione				
<i>MISSIONE</i>	<i>01</i>	<i>Servizi istituzionali, generali e di gestione</i>							
0111	Programma	11	Altri servizi generali						
	Titolo 1		Spese correnti						
	34191/0		SPESE PER GARE LAVORI	previsione di competenza <i>di cui già impegnato*</i> <i>a fondo pluriennale vincolato</i>	5.000,00 0,00 0,00	0,00 0,00 0,00	0,00 0,00 0,00	5.000,00 0,00 0,00	CUCINOTTA SIMONE
				previsione di cassa	6.010,00	0,00	0,00	6.010,00	
	Totale Titolo	1	Spese correnti	previsione di competenza <i>di cui già impegnato*</i> <i>a fondo pluriennale vincolato</i>	5.000,00 0,00 0,00	0,00 0,00 0,00	0,00 0,00 0,00	5.000,00 0,00 0,00	
				previsione di cassa	6.010,00	0,00	0,00	6.010,00	
	Totale Programma	11	Altri servizi generali	previsione di competenza <i>di cui già impegnato*</i> <i>a fondo pluriennale vincolato</i>	5.000,00 0,00 0,00	0,00 0,00 0,00	0,00 0,00 0,00	5.000,00 0,00 0,00	
				previsione di cassa	6.010,00	0,00	0,00	6.010,00	
	Totale MISSIONE 01		Servizi istituzionali, generali e di gestione	previsione di competenza <i>di cui già impegnato*</i> <i>a fondo pluriennale vincolato</i>	5.000,00 0,00 0,00	0,00 0,00 0,00	0,00 0,00 0,00	5.000,00 0,00 0,00	
				previsione di cassa	6.010,00	0,00	0,00	6.010,00	
	Totale UO SERV_GARE_LAV		SERVIZIO GARE E LAVORI	previsione di competenza <i>di cui già impegnato*</i> <i>a fondo pluriennale vincolato</i>	5.000,00 0,00 0,00	0,00 0,00 0,00	0,00 0,00 0,00	5.000,00 0,00 0,00	
				previsione di cassa	6.010,00	0,00	0,00	6.010,00	



P.E.G. AGGIORNATO PER UNITA' ORGANIZZATIVA

SPESE

SERV_VIAB - SERVIZIO MANUTENZIONI EDIFICI PUBBLICI

MISSIONE,PROGRAMMA,TITOLO CAPITOLO	DENOMINAZIONE	PREVISIONI ANNO 2024	VARIAZIONI		SOMME RISULTANTI	RESPONSABILE	
			in aumento	in diminuzione			
<i>MISSIONE</i>	<i>01</i>	<i>Servizi istituzionali, generali e di gestione</i>					
0105	Programma 05	Gestione dei beni demaniali e patrimoniali					
Titolo 1	Spese correnti						
30820/0	VERIFICHE PERIODICHE IMPIANTI- ATTREZZATURE- CONCESSIONI	previsione di competenza <i>di cui già impegnato*</i> <i>a fondo pluriennale vincolato</i> previsione di cassa	50.000,00 5.903,70 68.231,40	0,00 0,00 0,00 0,00	0,00 0,00 0,00 0,00	50.000,00 5.903,70 0,00 68.231,40	VILLANI ALESSANDRO
31303/0	CLIMATIZZAZIONE UFFICI	previsione di competenza <i>di cui già impegnato*</i> <i>a fondo pluriennale vincolato</i> previsione di cassa	30.200,00 0,00 42.222,04	0,00 0,00 0,00 0,00	0,00 0,00 0,00 0,00	30.200,00 0,00 0,00 42.222,04	VILLANI ALESSANDRO
34213/0	MANUTENZIONE ASCENSORI	previsione di competenza <i>di cui già impegnato*</i> <i>a fondo pluriennale vincolato</i> previsione di cassa	16.000,00 0,00 21.381,64	0,00 0,00 0,00 0,00	0,00 0,00 0,00 0,00	16.000,00 0,00 0,00 21.381,64	VILLANI ALESSANDRO
Totale Titolo	1	Spese correnti	previsione di competenza <i>di cui già impegnato*</i> <i>a fondo pluriennale vincolato</i> previsione di cassa	96.200,00 5.903,70 0,00 131.835,08	0,00 0,00 0,00 0,00	96.200,00 5.903,70 0,00 131.835,08	
Totale Programma	05	Gestione dei beni demaniali e patrimoniali	previsione di competenza <i>di cui già impegnato*</i> <i>a fondo pluriennale vincolato</i> previsione di cassa	96.200,00 5.903,70 0,00 131.835,08	0,00 0,00 0,00 0,00	96.200,00 5.903,70 0,00 131.835,08	
0106	Programma 06	Ufficio tecnico					
Titolo 1	Spese correnti						
30810/0	MANUTENZIONE LOCALI UFFICI (DPR380/01)	previsione di competenza <i>di cui già impegnato*</i> <i>a fondo pluriennale vincolato</i> previsione di cassa	30.000,00 26.586,00 43.437,89	0,00 0,00 0,00 0,00	0,00 0,00 0,00 0,00	30.000,00 26.586,00 0,00 43.437,89	VILLANI ALESSANDRO
30811/0	MANUTENZIONE LOCALI UFFICI	previsione di competenza <i>di cui già impegnato*</i> <i>a fondo pluriennale vincolato</i>	0,00 0,00 	0,00 0,00 0,00 0,00	0,00 0,00 0,00 0,00	0,00 0,00 0,00 0,00	VILLANI ALESSANDRO



P.E.G. AGGIORNATO PER UNITA' ORGANIZZATIVA

SPESE

SERV_VIAB - SERVIZIO MANUTENZIONI EDIFICI PUBBLICI

MISSIONE,PROGRAMMA,TITOLO CAPITOLO	DENOMINAZIONE		PREVISIONI ANNO 2024	VARIAZIONI		SOMME RISULTANTI	RESPONSABILE
				in aumento	in diminuzione		
		previsione di cassa	29,92	0,00	0,00	29,92	
31350/0	MANUTENZIONE IMPIANTI RISCALDAMENTO (DPR380/01)	previsione di competenza	2.000,00	0,00	0,00	2.000,00	VILLANI ALESSANDRO
		<i>di cui già impegnato*</i>	2.000,00	0,00	0,00	2.000,00	
		<i>a fondo pluriennale vincolato</i>		0,00	0,00	0,00	
		previsione di cassa	4.000,00	0,00	0,00	4.000,00	
33352/0	CONSULENZE E SERVIZI PER LL.PP.	previsione di competenza	20.000,00	0,00	0,00	20.000,00	VILLANI ALESSANDRO
		<i>di cui già impegnato*</i>	14.197,60	0,00	0,00	14.197,60	
		<i>a fondo pluriennale vincolato</i>		0,00	0,00	0,00	
		previsione di cassa	58.017,52	0,00	0,00	58.017,52	
34110/0	MANUTENZIONE IMMOBILI (DPR380/01)	previsione di competenza	40.000,00	0,00	0,00	40.000,00	VILLANI ALESSANDRO
		<i>di cui già impegnato*</i>	29.000,00	0,00	0,00	29.000,00	
		<i>a fondo pluriennale vincolato</i>		0,00	0,00	0,00	
		previsione di cassa	53.867,12	0,00	0,00	53.867,12	
34111/0	MANUTENZIONE IMMOBILI	previsione di competenza	0,00	0,00	0,00	0,00	VILLANI ALESSANDRO
		<i>di cui già impegnato*</i>	0,00	0,00	0,00	0,00	
		<i>a fondo pluriennale vincolato</i>		0,00	0,00	0,00	
		previsione di cassa	4.086,83	0,00	0,00	4.086,83	
Totale Titolo	1	Spese correnti					
		previsione di competenza	92.000,00	0,00	0,00	92.000,00	
		<i>di cui già impegnato*</i>	71.783,60	0,00	0,00	71.783,60	
		<i>a fondo pluriennale vincolato</i>		0,00	0,00	0,00	
		previsione di cassa	163.439,28	0,00	0,00	163.439,28	
Titolo 2		Spese in conto capitale					
33330/0	SPESE PER PROGETTAZIONI,DIREZI ONE LAVORI,PERIZIE,COLLAUDI, ECC.	previsione di competenza	38.117,21	0,00	0,00	38.117,21	VILLANI ALESSANDRO
		<i>di cui già impegnato*</i>	0,00	0,00	0,00	0,00	
		<i>a fondo pluriennale vincolato</i>		0,00	0,00	0,00	
		previsione di cassa	74.133,20	0,00	0,00	74.133,20	
33332/0	INCARICHI ESTERNI DI PROGETTAZIONE (DISMISSIONI)	previsione di competenza	94.313,90	0,00	0,00	94.313,90	VILLANI ALESSANDRO
		<i>di cui già impegnato*</i>	0,00	0,00	0,00	0,00	
		<i>a fondo pluriennale vincolato</i>		0,00	0,00	0,00	
		previsione di cassa	141.560,76	0,00	0,00	141.560,76	
33338/0	PROGETTAZIONE ESTERNA LLPP (A.A.VINC DPR 380/01)	previsione di competenza	9.546,45	0,00	0,00	9.546,45	VILLANI ALESSANDRO
		<i>di cui già impegnato*</i>	0,00	0,00	0,00	0,00	



P.E.G. AGGIORNATO PER UNITA' ORGANIZZATIVA

SPESE

SERV_VIAB - SERVIZIO MANUTENZIONI EDIFICI PUBBLICI

MISSIONE,PROGRAMMA,TITOLO CAPITOLO	DENOMINAZIONE		PREVISIONI ANNO 2024	VARIAZIONI		SOMME RISULTANTI	RESPONSABILE
				in aumento	in diminuzione		
		<i>a fondo pluriennale vincolato</i>		0,00	0,00	0,00	
		previsione di cassa	10.140,24	0,00	0,00	10.140,24	
52314/0	FONDI STATALI PER INVESTIMENTI (FC13080)	previsione di competenza	12.138,92	0,00	0,00	12.138,92	VILLANI ALESSANDRO
		<i>di cui già impegnato*</i>	0,00	0,00	0,00	0,00	
		<i>a fondo pluriennale vincolato</i>		0,00	0,00	0,00	
		previsione di cassa	12.138,92	0,00	0,00	12.138,92	
52745/0	MANUTENZIONI STRAORD. ABA (AV. VINCOLATO ABA)	previsione di competenza	25.000,00	0,00	0,00	25.000,00	VILLANI ALESSANDRO
		<i>di cui già impegnato*</i>	0,00	0,00	0,00	0,00	
		<i>a fondo pluriennale vincolato</i>		0,00	0,00	0,00	
		previsione di cassa		0,00	0,00	0,00	
52746/0	CONSOLIDAMENTO EX-OSPEDALE (DISMISSIONI)	previsione di competenza	0,00	0,00	0,00	0,00	VILLANI ALESSANDRO
		<i>di cui già impegnato*</i>	0,00	0,00	0,00	0,00	
		<i>a fondo pluriennale vincolato</i>		0,00	0,00	0,00	
		previsione di cassa		0,00	0,00	0,00	
52753/0	INTERVENTI DI RIQUALIFICAZIONE EDIFICI ISTITUZIONALI (STATO 13082) - M2-C4-I2.2 CUP F57H21002020001 - F54E21000520001 - F54D22001220001	previsione di competenza	6.814,58	0,00	0,00	6.814,58	VILLANI ALESSANDRO
		<i>di cui già impegnato*</i>	0,00	0,00	0,00	0,00	
		<i>a fondo pluriennale vincolato</i>		0,00	0,00	0,00	
		previsione di cassa	7.459,83	0,00	0,00	7.459,83	
52754/0	INTERVENTI SUGLI IMMOBILI (AVANZO AMMINISTRAZIONE DPR 380/01)	previsione di competenza	0,00	0,00	0,00	0,00	VILLANI ALESSANDRO
		<i>di cui già impegnato*</i>	0,00	0,00	0,00	0,00	
		<i>a fondo pluriennale vincolato</i>		0,00	0,00	0,00	
		previsione di cassa		0,00	0,00	0,00	
52755/0	FONDI REGIONE INTERVENTI SUL PATRIMONIO (FC 13298)	previsione di competenza	100.000,00	0,00	0,00	100.000,00	VILLANI ALESSANDRO
		<i>di cui già impegnato*</i>	0,00	0,00	0,00	0,00	
		<i>a fondo pluriennale vincolato</i>		0,00	0,00	0,00	
		previsione di cassa	100.000,00	0,00	0,00	100.000,00	
52756/0	MANUTENZIONE EDIFICI ISTITUZIONALI (DISMISSIONI)	previsione di competenza	0,00	0,00	0,00	0,00	VILLANI ALESSANDRO
		<i>di cui già impegnato*</i>	0,00	0,00	0,00	0,00	
		<i>a fondo pluriennale vincolato</i>		0,00	0,00	0,00	
		previsione di cassa		0,00	0,00	0,00	



P.E.G. AGGIORNATO PER UNITA' ORGANIZZATIVA

SPESE

SERV_VIAB - SERVIZIO MANUTENZIONI EDIFICI PUBBLICI

MISSIONE,PROGRAMMA,TITOLO CAPITOLO	DENOMINAZIONE		PREVISIONI ANNO 2024	VARIAZIONI		SOMME RISULTANTI	RESPONSABILE
				in aumento	in diminuzione		
52757/0	INTERVENTI SUGLI EDIFICI (AVANZO AMM. LIBERO)	previsione di competenza	0,00	0,00	0,00	0,00	VILLANI ALESSANDRO
		<i>di cui già impegnato*</i>	0,00	0,00	0,00	0,00	
		<i>a fondo pluriennale vincolato</i>		0,00	0,00	0,00	
		previsione di cassa		0,00	0,00	0,00	
52759/0	MANUTENZIONE EDIFICI ISTITUZIONALI (A.A. VINC DPR 380/01))	previsione di competenza	0,00	0,00	0,00	0,00	VILLANI ALESSANDRO
		<i>di cui già impegnato*</i>	0,00	0,00	0,00	0,00	
		<i>a fondo pluriennale vincolato</i>		0,00	0,00	0,00	
		previsione di cassa		0,00	0,00	0,00	
52762/0	DEMOLIZIONE EX OSPEDALE (AVANZO VINCOLATO)	previsione di competenza	0,00	0,00	0,00	0,00	VILLANI ALESSANDRO
		<i>di cui già impegnato*</i>	0,00	0,00	0,00	0,00	
		<i>a fondo pluriennale vincolato</i>		0,00	0,00	0,00	
		previsione di cassa		0,00	0,00	0,00	
52765/0	INTERVENTI SUGLI EDIFICI ISTITUZIONALI (DPR 380/01)	previsione di competenza	653.584,38	0,00	0,00	653.584,38	VILLANI ALESSANDRO
		<i>di cui già impegnato*</i>	0,00	0,00	0,00	0,00	
		<i>a fondo pluriennale vincolato</i>		0,00	0,00	0,00	
		previsione di cassa	662.196,15	0,00	0,00	662.196,15	
52766/0	MANUTENZIONE EDIFICI NON ISTITUZIONALI (DISMISSIONI)	previsione di competenza	310.832,73	0,00	0,00	310.832,73	VILLANI ALESSANDRO
		<i>di cui già impegnato*</i>	0,00	0,00	0,00	0,00	
		<i>a fondo pluriennale vincolato</i>		0,00	0,00	0,00	
		previsione di cassa	328.044,92	0,00	0,00	328.044,92	
52768/0	MANUTENZIONE STRAORDINARIA EDIFICI NON ISTITUZIONALI (DPR 380/01)	previsione di competenza	0,00	0,00	0,00	0,00	VILLANI ALESSANDRO
		<i>di cui già impegnato*</i>	0,00	0,00	0,00	0,00	
		<i>a fondo pluriennale vincolato</i>		0,00	0,00	0,00	
		previsione di cassa		0,00	0,00	0,00	
52772/0	PNRR - EFFICIENTAMENTO IMPIANTO CLIMATIZZAZIONE PALAZZO COMUNALE - M2 - C4 - I 2.2 (13212) CUP F54J23000190006	previsione di competenza	170.000,00	0,00	0,00	170.000,00	VILLANI ALESSANDRO
		<i>di cui già impegnato*</i>	0,00	0,00	0,00	0,00	
		<i>a fondo pluriennale vincolato</i>		0,00	0,00	0,00	
		previsione di cassa	170.000,00	0,00	0,00	170.000,00	
84000/0	REINVESTIMENTO FONDI DA ALIENAZIONE BENI (FC 11900)	previsione di competenza	159.500,59	0,00	0,00	159.500,59	VILLANI ALESSANDRO
		<i>di cui già impegnato*</i>	0,00	0,00	0,00	0,00	



P.E.G. AGGIORNATO PER UNITA' ORGANIZZATIVA

SPESE

SERV_VIAB - SERVIZIO MANUTENZIONI EDIFICI PUBBLICI

MISSIONE,PROGRAMMA,TITOLO CAPITOLO	DENOMINAZIONE		PREVISIONI ANNO 2024	VARIAZIONI		SOMME RISULTANTI	RESPONSABILE
				in aumento	in diminuzione		
		<i>a fondo pluriennale vincolato</i>		0,00	0,00	0,00	
		previsione di cassa	243.564,64	0,00	0,00	243.564,64	
84415/0	REINVESTIMENTO CAPITALI DI SOGGETTI VARI (FC 13527)	previsione di competenza	124.250,00	0,00	0,00	124.250,00	VILLANI ALESSANDRO
		<i>di cui già impegnato*</i>	0,00	0,00	0,00	0,00	
		<i>a fondo pluriennale vincolato</i>		0,00	0,00	0,00	
		previsione di cassa	135.501,01	0,00	0,00	135.501,01	
Totale Titolo	2	Spese in conto capitale					
		previsione di competenza	1.704.098,76	0,00	0,00	1.704.098,76	
		<i>di cui già impegnato*</i>		0,00	0,00	0,00	
		<i>a fondo pluriennale vincolato</i>		0,00	0,00	0,00	
		previsione di cassa	1.884.739,67	0,00	0,00	1.884.739,67	
Totale Programma	06	Ufficio tecnico					
		previsione di competenza	1.796.098,76	0,00	0,00	1.796.098,76	
		<i>di cui già impegnato*</i>	71.783,60	0,00	0,00	71.783,60	
		<i>a fondo pluriennale vincolato</i>		0,00	0,00	0,00	
		previsione di cassa	2.048.178,95	0,00	0,00	2.048.178,95	
0110	Programma	10	Risorse umane				
	Titolo 1	Spese correnti					
58911/0	APPLICAZIONE NORMATIVA SU SICUREZZA SUL LAVORO	previsione di competenza	4.000,00	0,00	0,00	4.000,00	VILLANI ALESSANDRO
		<i>di cui già impegnato*</i>	4.000,00	0,00	0,00	4.000,00	
		<i>a fondo pluriennale vincolato</i>		0,00	0,00	0,00	
		previsione di cassa	17.825,50	0,00	0,00	17.825,50	
Totale Titolo	1	Spese correnti					
		previsione di competenza	4.000,00	0,00	0,00	4.000,00	
		<i>di cui già impegnato*</i>	4.000,00	0,00	0,00	4.000,00	
		<i>a fondo pluriennale vincolato</i>		0,00	0,00	0,00	
		previsione di cassa	17.825,50	0,00	0,00	17.825,50	
Totale Programma	10	Risorse umane					
		previsione di competenza	4.000,00	0,00	0,00	4.000,00	
		<i>di cui già impegnato*</i>	4.000,00	0,00	0,00	4.000,00	
		<i>a fondo pluriennale vincolato</i>		0,00	0,00	0,00	
		previsione di cassa	17.825,50	0,00	0,00	17.825,50	
0111	Programma	11	Altri servizi generali				
	Titolo 1	Spese correnti					
32821/0	CONTRIBUTI REGIONALI PER VARIE FINALITA' (FC 3451)	previsione di competenza	100.000,00	0,00	0,00	100.000,00	VILLANI ALESSANDRO
		<i>di cui già impegnato*</i>	0,00	0,00	0,00	0,00	
		<i>a fondo pluriennale vincolato</i>		0,00	0,00	0,00	
		previsione di cassa	118.026,49	0,00	0,00	118.026,49	



P.E.G. AGGIORNATO PER UNITA' ORGANIZZATIVA

SPESE

SERV_VIAB - SERVIZIO MANUTENZIONI EDIFICI PUBBLICI

MISSIONE, PROGRAMMA, TITOLO CAPITOLO	DENOMINAZIONE		PREVISIONI ANNO 2024	VARIAZIONI		SOMME RISULTANTI	RESPONSABILE
				in aumento	in diminuzione		
Totale Titolo 1	Spese correnti	previsione di competenza <i>di cui già impegnato*</i> a fondo pluriennale vincolato	100.000,00	0,00 0,00 0,00	0,00 0,00 0,00	100.000,00 0,00 0,00	
		previsione di cassa	118.026,49	0,00	0,00	118.026,49	
Titolo 2	Spese in conto capitale						
52350/0	CONTRIBUTI REGIONE TOSCANA INTERVENTI SU IMMOBILI (FC 26013)	previsione di competenza <i>di cui già impegnato*</i> a fondo pluriennale vincolato	15.552,00 0,00	0,00 0,00	0,00 0,00	15.552,00 0,00	VILLANI ALESSANDRO
		previsione di cassa	15.552,00	0,00	0,00	15.552,00	
55418/0	RISTRUTTURAZIONE EX CINEMA MARRACCINI MUTUO (FC 14372)	previsione di competenza <i>di cui già impegnato*</i> a fondo pluriennale vincolato	250.000,00 0,00	0,00 0,00	0,00 0,00	250.000,00 0,00	VILLANI ALESSANDRO
		previsione di cassa	250.000,00	0,00	0,00	250.000,00	
Totale Titolo 2	Spese in conto capitale	previsione di competenza <i>di cui già impegnato*</i> a fondo pluriennale vincolato	265.552,00 0,00	0,00 0,00	0,00 0,00	265.552,00 0,00	
		previsione di cassa	265.552,00	0,00	0,00	265.552,00	
Totale Programma 11	Altri servizi generali	previsione di competenza <i>di cui già impegnato*</i> a fondo pluriennale vincolato	365.552,00 0,00	0,00 0,00	0,00 0,00	365.552,00 0,00	
		previsione di cassa	383.578,49	0,00	0,00	383.578,49	
Totale MISSIONE 01	Servizi istituzionali, generali e di gestione	previsione di competenza <i>di cui già impegnato*</i> a fondo pluriennale vincolato	2.261.850,76 81.687,30	0,00 0,00	0,00 0,00	2.261.850,76 81.687,30	
		previsione di cassa	2.581.418,02	0,00	0,00	2.581.418,02	



P.E.G. AGGIORNATO PER UNITA' ORGANIZZATIVA
SPESE
SERV_VIAB - SERVIZIO MANUTENZIONI EDIFICI PUBBLICI

MISSIONE, PROGRAMMA, TITOLO CAPITOLO	DENOMINAZIONE		PREVISIONI ANNO 2024	VARIAZIONI		SOMME RISULTANTI	RESPONSABILE
				in aumento	in diminuzione		
<i>MISSIONE</i> 02	<i>Giustizia</i>						
0201	Programma 01	Uffici giudiziari					
	Titolo 2	Spese in conto capitale					
52787/0	RISTRUTTURAZIONE PALAZZI GIUSTIZIA-F.C.14109-CARICO STATO	previsione di competenza <i>di cui già impegnato*</i> <i>a fondo pluriennale vincolato</i> previsione di cassa	0,00 0,00	0,00 0,00	0,00 0,00	0,00 0,00	VILLANI ALESSANDRO
52789/0	MANUTENZIONI STRAORDINARIE PALAZZI GIUSTIZIA (FC 13190)	previsione di competenza <i>di cui già impegnato*</i> <i>a fondo pluriennale vincolato</i> previsione di cassa	0,00 0,00	0,00 0,00	0,00 0,00	0,00 0,00	VILLANI ALESSANDRO
Totale Titolo	2	Spese in conto capitale	0,00	0,00	0,00	0,00	
		<i>di cui già impegnato*</i> <i>a fondo pluriennale vincolato</i> previsione di cassa	0,00 0,00	0,00 0,00	0,00 0,00	0,00 0,00	
Totale Programma	01	Uffici giudiziari	0,00	0,00	0,00	0,00	
		<i>di cui già impegnato*</i> <i>a fondo pluriennale vincolato</i> previsione di cassa	0,00 0,00	0,00 0,00	0,00 0,00	0,00 0,00	
Totale MISSIONE 02	Giustizia	previsione di competenza <i>di cui già impegnato*</i> <i>a fondo pluriennale vincolato</i> previsione di cassa	0,00 0,00	0,00 0,00	0,00 0,00	0,00 0,00	



P.E.G. AGGIORNATO PER UNITA' ORGANIZZATIVA
SPESE
SERV_VIAB - SERVIZIO MANUTENZIONI EDIFICI PUBBLICI

MISSIONE, PROGRAMMA, TITOLO CAPITOLO	DENOMINAZIONE	PREVISIONI ANNO 2024	VARIAZIONI		SOMME RISULTANTI	RESPONSABILE	
			in aumento	in diminuzione			
<i>MISSIONE</i> 03	<i>Ordine pubblico e sicurezza</i>						
0301	Programma 01	Polizia locale e amministrativa					
	Titolo 1	Spese correnti					
35465/0	FORNITURA ACQUA POTABILE PER LA FUNZIONE	previsione di competenza <i>di cui già impegnato*</i> a fondo pluriennale vincolato previsione di cassa	1.500,00 0,00 1.596,64	0,00 0,00 0,00	0,00 0,00 0,00	1.500,00 0,00 0,00 1.596,64	VILLANI ALESSANDRO
35466/0	CLIMATIZZAZIONE UFFICI DI FUNZIONE	previsione di competenza <i>di cui già impegnato*</i> a fondo pluriennale vincolato previsione di cassa	47.181,00 0,00 54.320,02	0,00 0,00 0,00	0,00 0,00 0,00	47.181,00 0,00 0,00 54.320,02	VILLANI ALESSANDRO
Totale Titolo	1	Spese correnti	48.681,00 <i>di cui già impegnato*</i> a fondo pluriennale vincolato previsione di cassa	0,00 0,00 0,00	0,00 0,00 0,00	48.681,00 0,00 0,00 55.916,66	
	Titolo 2	Spese in conto capitale					
52010/0	IMPIANTI DI VIDEOSORVEGLIANZA (DISMISSIONI)	previsione di competenza <i>di cui già impegnato*</i> a fondo pluriennale vincolato previsione di cassa	0,00 0,00	0,00 0,00	0,00 0,00	0,00 0,00 0,00 0,00	VILLANI ALESSANDRO
Totale Titolo	2	Spese in conto capitale	0,00 <i>di cui già impegnato*</i> a fondo pluriennale vincolato previsione di cassa	0,00 0,00 0,00	0,00 0,00 0,00	0,00 0,00 0,00 0,00	
Totale Programma	01	Polizia locale e amministrativa	48.681,00 <i>di cui già impegnato*</i> a fondo pluriennale vincolato previsione di cassa	0,00 0,00 0,00	0,00 0,00 0,00	48.681,00 0,00 0,00 55.916,66	
Totale MISSIONE 03	Ordine pubblico e sicurezza	previsione di competenza <i>di cui già impegnato*</i> a fondo pluriennale vincolato previsione di cassa	48.681,00 0,00 0,00 55.916,66	0,00 0,00 0,00	0,00 0,00 0,00	48.681,00 0,00 0,00 55.916,66	



P.E.G. AGGIORNATO PER UNITA' ORGANIZZATIVA

SPESE

SERV_VIAB - SERVIZIO MANUTENZIONI EDIFICI PUBBLICI

MISSIONE,PROGRAMMA,TITOLO CAPITOLO	DENOMINAZIONE		PREVISIONI ANNO 2024	VARIAZIONI		SOMME RISULTANTI	RESPONSABILE
				in aumento	in diminuzione		
<i>MISSIONE</i>	<i>04</i>	<i>Istruzione e diritto allo studio</i>					
0401	Programma	01	Istruzione prescolastica				
Titolo 1	Spese correnti						
35915/0	FORNITURA ACQUA POTABILE MATERNE COMUNALI	previsione di competenza <i>di cui già impegnato*</i> a fondo pluriennale vincolato	8.000,00 0,00 0,00	0,00 0,00 0,00	0,00 0,00 0,00	8.000,00 0,00 0,00	VILLANI ALESSANDRO
		previsione di cassa	13.394,66	0,00	0,00	13.394,66	
35917/0	RISCALDAMENTO MATERNE COMUNALI	previsione di competenza <i>di cui già impegnato*</i> a fondo pluriennale vincolato	29.717,00 0,00 0,00	0,00 0,00 0,00	0,00 0,00 0,00	29.717,00 0,00 0,00	VILLANI ALESSANDRO
		previsione di cassa	37.398,73	0,00	0,00	37.398,73	
35924/0	LOCAZIONE CONTAINERS SCUOLE MATERNE COMUNALI	previsione di competenza <i>di cui già impegnato*</i> a fondo pluriennale vincolato	132.000,00 127.654,93 0,00	0,00 0,00 0,00	0,00 0,00 0,00	132.000,00 127.654,93 0,00	VILLANI ALESSANDRO
		previsione di cassa	165.000,00	0,00	0,00	165.000,00	
36350/0	MANUTENZIONE MATERNE COMUNALI (DPR380/01)	previsione di competenza <i>di cui già impegnato*</i> a fondo pluriennale vincolato	30.000,00 16.000,00 0,00	0,00 0,00 0,00	0,00 0,00 0,00	30.000,00 16.000,00 0,00	VILLANI ALESSANDRO
		previsione di cassa	39.759,04	0,00	0,00	39.759,04	
36351/0	MANUTENZIONE MATERNE COMUNALI	previsione di competenza <i>di cui già impegnato*</i> a fondo pluriennale vincolato	0,00 0,00 0,00	0,00 0,00 0,00	0,00 0,00 0,00	0,00 0,00 0,00	VILLANI ALESSANDRO
		previsione di cassa	9.100,00	0,00	0,00	9.100,00	
36420/0	RISCALDAMENTO SCUOLE MATERNE STATALI	previsione di competenza <i>di cui già impegnato*</i> a fondo pluriennale vincolato	77.292,00 0,00 0,00	0,00 0,00 0,00	0,00 0,00 0,00	77.292,00 0,00 0,00	VILLANI ALESSANDRO
		previsione di cassa	128.481,75	0,00	0,00	128.481,75	
36430/0	MANUTENZIONE SCUOLE MATERNE STATALI (DPR380/01)	previsione di competenza <i>di cui già impegnato*</i> a fondo pluriennale vincolato	30.000,00 23.125,00 0,00	0,00 0,00 0,00	0,00 0,00 0,00	30.000,00 23.125,00 0,00	VILLANI ALESSANDRO
		previsione di cassa	43.781,27	0,00	0,00	43.781,27	



P.E.G. AGGIORNATO PER UNITA' ORGANIZZATIVA

SPESE

SERV_VIAB - SERVIZIO MANUTENZIONI EDIFICI PUBBLICI

MISSIONE,PROGRAMMA,TITOLO CAPITOLO	DENOMINAZIONE		PREVISIONI ANNO 2024	VARIAZIONI		SOMME RISULTANTI	RESPONSABILE
				in aumento	in diminuzione		
36431/0	MANUTENZIONE MATERNE STATALI	previsione di competenza <i>di cui già impegnato*</i> a fondo pluriennale vincolato	0,00 0,00 0,00	0,00 0,00 0,00	0,00 0,00 0,00	0,00 0,00 0,00	VILLANI ALESSANDRO
		previsione di cassa	1.037,30	0,00	0,00	1.037,30	
Totale Titolo	1 Spese correnti	previsione di competenza <i>di cui già impegnato*</i> a fondo pluriennale vincolato	307.009,00 166.779,93 0,00	0,00 0,00 0,00	0,00 0,00 0,00	307.009,00 166.779,93 0,00	
		previsione di cassa	437.952,75	0,00	0,00	437.952,75	
Titolo 2	Spese in conto capitale						
52863/0	MANUTENZIONE EDIFICI SCUOLE MATERNE (DISMISSIONI)	previsione di competenza <i>di cui già impegnato*</i> a fondo pluriennale vincolato	0,00 0,00 0,00	0,00 0,00 0,00	0,00 0,00 0,00	0,00 0,00 0,00	VILLANI ALESSANDRO
		previsione di cassa		0,00	0,00	0,00	
52864/0	INTERVENTI SCUOLE MATERNE (AVANZO AMMINISTRAZIONE DPR 380/01)	previsione di competenza <i>di cui già impegnato*</i> a fondo pluriennale vincolato	0,00 0,00 0,00	0,00 0,00 0,00	0,00 0,00 0,00	0,00 0,00 0,00	VILLANI ALESSANDRO
		previsione di cassa		0,00	0,00	0,00	
52865/0	MANUTENZIONE SCUOLE MATERNE (DPR 380/01)	previsione di competenza <i>di cui già impegnato*</i> a fondo pluriennale vincolato	1.977,65 0,00 0,00	0,00 0,00 0,00	0,00 0,00 0,00	1.977,65 0,00 0,00	VILLANI ALESSANDRO
		previsione di cassa	1.977,65	0,00	0,00	1.977,65	
52866/0	MANUTENZIONE MATERNA VIA FIESOLE (FONDI R.T. 13307)	previsione di competenza <i>di cui già impegnato*</i> a fondo pluriennale vincolato	0,00 0,00 0,00	0,00 0,00 0,00	0,00 0,00 0,00	0,00 0,00 0,00	VILLANI ALESSANDRO
		previsione di cassa		0,00	0,00	0,00	
52867/0	MAN. STRAORDINARIA SCUOLA VIA FIESOLE (A.A. VINC.)	previsione di competenza <i>di cui già impegnato*</i> a fondo pluriennale vincolato	0,00 0,00 0,00	0,00 0,00 0,00	0,00 0,00 0,00	0,00 0,00 0,00	VILLANI ALESSANDRO
		previsione di cassa		0,00	0,00	0,00	
52868/0	INTERVENTI SCUOLE MATERNE (FC 13298)	previsione di competenza <i>di cui già impegnato*</i> a fondo pluriennale vincolato	0,00 0,00 0,00	0,00 0,00 0,00	0,00 0,00 0,00	0,00 0,00 0,00	VILLANI ALESSANDRO
		previsione di cassa		0,00	0,00	0,00	



P.E.G. AGGIORNATO PER UNITA' ORGANIZZATIVA
SPESE
SERV_VIAB - SERVIZIO MANUTENZIONI EDIFICI PUBBLICI

MISSIONE,PROGRAMMA,TITOLO CAPITOLO	DENOMINAZIONE		PREVISIONI ANNO 2024	VARIAZIONI		SOMME RISULTANTI	RESPONSABILE
				in aumento	in diminuzione		
		previsione di cassa		0,00	0,00	0,00	
52869/0	ADEGUAMENTO SISMICO E ANTINCENDIO SCUOLA MATERNA VIA PAPA GIOVANNI XXIII (FC 13086)	previsione di competenza	485.000,00	0,00	0,00	485.000,00	VILLANI ALESSANDRO
		<i>di cui già impegnato*</i>	0,00	0,00	0,00	0,00	
		<i>a fondo pluriennale vincolato</i>		0,00	0,00	0,00	
		previsione di cassa	485.000,00	0,00	0,00	485.000,00	
52870/0	ADEGUAMENTO SISMICO SCUOLA DI VIA LAGO DI VARANO (FC 11900)	previsione di competenza	0,00	0,00	0,00	0,00	VILLANI ALESSANDRO
		<i>di cui già impegnato*</i>	0,00	0,00	0,00	0,00	
		<i>a fondo pluriennale vincolato</i>		0,00	0,00	0,00	
		previsione di cassa		0,00	0,00	0,00	
52871/0	ADEGUAMENTO SISMICO SCUOLA VIA PIRANDELLO (FC 11900)	previsione di competenza	0,00	0,00	0,00	0,00	VILLANI ALESSANDRO
		<i>di cui già impegnato*</i>	0,00	0,00	0,00	0,00	
		<i>a fondo pluriennale vincolato</i>		0,00	0,00	0,00	
		previsione di cassa		0,00	0,00	0,00	
52873/0	ADEGUAMENTO SISMICO E ANTINCENDIO SCUOLA MATERNA VIA MAZZINI (FC 13087)	previsione di competenza	590.000,00	0,00	0,00	590.000,00	VILLANI ALESSANDRO
		<i>di cui già impegnato*</i>	0,00	0,00	0,00	0,00	
		<i>a fondo pluriennale vincolato</i>		0,00	0,00	0,00	
		previsione di cassa	590.000,00	0,00	0,00	590.000,00	
53878/0	RISTRUTTURAZIONE PALESTRE SC. V. MONTEBIANCO, MAZZINI E GIOTTO (FC 11900)	previsione di competenza	0,00	0,00	0,00	0,00	VILLANI ALESSANDRO
		<i>di cui già impegnato*</i>	0,00	0,00	0,00	0,00	
		<i>a fondo pluriennale vincolato</i>		0,00	0,00	0,00	
		previsione di cassa		0,00	0,00	0,00	
Totale Titolo	2	Spese in conto capitale					
		previsione di competenza	1.076.977,65	0,00	0,00	1.076.977,65	
		<i>di cui già impegnato*</i>		0,00	0,00	0,00	
		<i>a fondo pluriennale vincolato</i>		0,00	0,00	0,00	
		previsione di cassa	1.076.977,65	0,00	0,00	1.076.977,65	
Totale Programma	01	Istruzione prescolastica					
		previsione di competenza	1.383.986,65	0,00	0,00	1.383.986,65	
		<i>di cui già impegnato*</i>	166.779,93	0,00	0,00	166.779,93	
		<i>a fondo pluriennale vincolato</i>		0,00	0,00	0,00	
		previsione di cassa	1.514.930,40	0,00	0,00	1.514.930,40	
0402	Programma	02	Altri ordini di istruzione non universitaria				
	Titolo 1	Spese correnti					



P.E.G. AGGIORNATO PER UNITA' ORGANIZZATIVA

SPESE

SERV_VIAB - SERVIZIO MANUTENZIONI EDIFICI PUBBLICI

MISSIONE,PROGRAMMA,TITOLO CAPITOLO	DENOMINAZIONE		PREVISIONI ANNO 2024	VARIAZIONI		SOMME RISULTANTI	RESPONSABILE	
				in aumento	in diminuzione			
37250/0	MANUTENZIONE SCUOLE ELEMENTARI (DPR380/01)	previsione di competenza	50.000,00	0,00	0,00	50.000,00	VILLANI ALESSANDRO	
		<i>di cui già impegnato*</i>	31.750,00	0,00	0,00	31.750,00		
		<i>a fondo pluriennale vincolato</i>		0,00	0,00	0,00		
		previsione di cassa	67.100,30	0,00	0,00	67.100,30		
37251/0	MANUTENZIONE SCUOLE ELEMENTARI	previsione di competenza	0,00	0,00	0,00	0,00	VILLANI ALESSANDRO	
		<i>di cui già impegnato*</i>	0,00	0,00	0,00	0,00		
		<i>a fondo pluriennale vincolato</i>		0,00	0,00	0,00		
		previsione di cassa	49.924,14	0,00	0,00	49.924,14		
37350/0	RISCALDAMENTO SCUOLE ELEMENTARI STATALI	previsione di competenza	250.048,00	0,00	0,00	250.048,00	VILLANI ALESSANDRO	
		<i>di cui già impegnato*</i>	0,00	0,00	0,00	0,00		
		<i>a fondo pluriennale vincolato</i>		0,00	0,00	0,00		
		previsione di cassa	413.292,98	0,00	0,00	413.292,98		
37710/0	RISCALDAMENTO SCUOLE MEDIE STATALI	previsione di competenza	165.887,00	0,00	0,00	165.887,00	VILLANI ALESSANDRO	
		<i>di cui già impegnato*</i>	0,00	0,00	0,00	0,00		
		<i>a fondo pluriennale vincolato</i>		0,00	0,00	0,00		
		previsione di cassa	274.927,81	0,00	0,00	274.927,81		
37850/0	MANUTENZIONE SCUOLE MEDIE (DPR380/01)	previsione di competenza	65.000,00	0,00	0,00	65.000,00	VILLANI ALESSANDRO	
		<i>di cui già impegnato*</i>	33.815,00	0,00	0,00	33.815,00		
		<i>a fondo pluriennale vincolato</i>		0,00	0,00	0,00		
		previsione di cassa	83.758,19	0,00	0,00	83.758,19		
37851/0	MANUTENZIONE SCUOLE MEDIE	previsione di competenza	30.000,00	0,00	0,00	30.000,00	VILLANI ALESSANDRO	
		<i>di cui già impegnato*</i>	27.120,00	0,00	0,00	27.120,00		
		<i>a fondo pluriennale vincolato</i>		0,00	0,00	0,00		
		previsione di cassa	38.307,48	0,00	0,00	38.307,48		
Totale Titolo	1	Spese correnti	previsione di competenza	560.935,00	0,00	0,00	560.935,00	
			<i>di cui già impegnato*</i>	92.685,00	0,00	0,00	92.685,00	
			<i>a fondo pluriennale vincolato</i>		0,00	0,00	0,00	
			previsione di cassa	927.310,90	0,00	0,00	927.310,90	
TITOLO 2		Spese in conto capitale						
52330/0	FONDI MIUR PER LAVORI COVID 19 NELLE SCUOLE (FC 13090)	previsione di competenza	0,00	0,00	0,00	0,00	VILLANI ALESSANDRO	
		<i>di cui già impegnato*</i>	0,00	0,00	0,00	0,00		
		<i>a fondo pluriennale vincolato</i>		0,00	0,00	0,00		
		previsione di cassa		0,00	0,00	0,00		



P.E.G. AGGIORNATO PER UNITA' ORGANIZZATIVA
SPESE
SERV_VIAB - SERVIZIO MANUTENZIONI EDIFICI PUBBLICI

MISSIONE,PROGRAMMA,TITOLO CAPITOLO	DENOMINAZIONE		PREVISIONI ANNO 2024	VARIAZIONI		SOMME RISULTANTI	RESPONSABILE
				in aumento	in diminuzione		
52872/0	MAN. STRAORD. E ADEGUAMENTO ANTINCENDIO SCUOLA BRACCAGNI (FC 11900)	previsione di competenza	0,00	0,00	0,00	0,00	VILLANI ALESSANDRO
		<i>di cui già impegnato*</i>	0,00	0,00	0,00	0,00	
		<i>a fondo pluriennale vincolato</i>		0,00	0,00	0,00	
		previsione di cassa		0,00	0,00	0,00	
52874/0	ADEGUAMENTO SISMICO E ANTINCENDIO SCUOLA ELEMENTARE VIA BARACCA-MARINA(FC 13088)	previsione di competenza	645.000,00	0,00	0,00	645.000,00	VILLANI ALESSANDRO
		<i>di cui già impegnato*</i>	0,00	0,00	0,00	0,00	
		<i>a fondo pluriennale vincolato</i>		0,00	0,00	0,00	
		previsione di cassa	645.000,00	0,00	0,00	645.000,00	
52875/0	MAN. STRAORD. E ADEGUAMENTO ANTINCENDIO SCUOLA BRACCAGNI (FC 13320)	previsione di competenza	46.378,68	0,00	0,00	46.378,68	VILLANI ALESSANDRO
		<i>di cui già impegnato*</i>	0,00	0,00	0,00	0,00	
		<i>a fondo pluriennale vincolato</i>		0,00	0,00	0,00	
		previsione di cassa	69.852,70	0,00	0,00	69.852,70	
53861/0	MANUTENZIONE SCUOLE ELEMENTARI (DPR 380/01)	previsione di competenza	171.839,20	0,00	0,00	171.839,20	VILLANI ALESSANDRO
		<i>di cui già impegnato*</i>	0,00	0,00	0,00	0,00	
		<i>a fondo pluriennale vincolato</i>		0,00	0,00	0,00	
		previsione di cassa	174.732,18	0,00	0,00	174.732,18	
53862/0	MANUTENZIONE SCUOLE ELEMENTARI (DISMISSIONI)	previsione di competenza	100.164,55	0,00	0,00	100.164,55	VILLANI ALESSANDRO
		<i>di cui già impegnato*</i>	0,00	0,00	0,00	0,00	
		<i>a fondo pluriennale vincolato</i>		0,00	0,00	0,00	
		previsione di cassa	100.164,55	0,00	0,00	100.164,55	
53863/0	INTERVENTI SCUOLE ELEMENTARI (AVANZO AMMINISTRAZIONE DPR 380/01)	previsione di competenza	0,00	0,00	0,00	0,00	VILLANI ALESSANDRO
		<i>di cui già impegnato*</i>	0,00	0,00	0,00	0,00	
		<i>a fondo pluriennale vincolato</i>		0,00	0,00	0,00	
		previsione di cassa		0,00	0,00	0,00	
53864/0	ENERGIE ALTERNATIVE ELEMENTARE VIA EINAUDI (R.T. 13306)	previsione di competenza	0,00	0,00	0,00	0,00	VILLANI ALESSANDRO
		<i>di cui già impegnato*</i>	0,00	0,00	0,00	0,00	
		<i>a fondo pluriennale vincolato</i>		0,00	0,00	0,00	
		previsione di cassa		0,00	0,00	0,00	
53865/0	MANUTUNZIONE STRAORDINARIA.SCUOLA V. DE AMICIS- AV.AMM LIBERO	previsione di competenza	0,00	0,00	0,00	0,00	VILLANI ALESSANDRO
		<i>di cui già impegnato*</i>	0,00	0,00	0,00	0,00	



P.E.G. AGGIORNATO PER UNITA' ORGANIZZATIVA

SPESE

SERV_VIAB - SERVIZIO MANUTENZIONI EDIFICI PUBBLICI

MISSIONE,PROGRAMMA,TITOLO CAPITOLO	DENOMINAZIONE		PREVISIONI ANNO 2024	VARIAZIONI		SOMME RISULTANTI	RESPONSABILE
				in aumento	in diminuzione		
		<i>a fondo pluriennale vincolato</i>		0,00	0,00	0,00	
		previsione di cassa		0,00	0,00	0,00	
53866/0	COPERTURA EDIFICIO SCOLASTICO V. MAZZINI (DISMISSIONI)	previsione di competenza	0,00	0,00	0,00	0,00	VILLANI ALESSANDRO
		<i>di cui già impegnato*</i>	0,00	0,00	0,00	0,00	
		<i>a fondo pluriennale vincolato</i>		0,00	0,00	0,00	
		previsione di cassa		0,00	0,00	0,00	
53867/0	ADEGUAMENTO SCUOLA CORELLI/MASCAGNI (R.T. - FC 13318)	previsione di competenza	0,00	0,00	0,00	0,00	VILLANI ALESSANDRO
		<i>di cui già impegnato*</i>	0,00	0,00	0,00	0,00	
		<i>a fondo pluriennale vincolato</i>		0,00	0,00	0,00	
		previsione di cassa		0,00	0,00	0,00	
53868/0	COPERTURA EDIFICIO SCOLASTICO VIA MAZZINI (F.C. 13523)	previsione di competenza	0,00	0,00	0,00	0,00	VILLANI ALESSANDRO
		<i>di cui già impegnato*</i>	0,00	0,00	0,00	0,00	
		<i>a fondo pluriennale vincolato</i>		0,00	0,00	0,00	
		previsione di cassa		0,00	0,00	0,00	
53869/0	MANUT. STRAORDINARIA SCUOLA VIA EINAUDI (FONDI RT F.C. 26000)	previsione di competenza	0,00	0,00	0,00	0,00	VILLANI ALESSANDRO
		<i>di cui già impegnato*</i>	0,00	0,00	0,00	0,00	
		<i>a fondo pluriennale vincolato</i>		0,00	0,00	0,00	
		previsione di cassa		0,00	0,00	0,00	
53870/0	ADEGUAMENTO SISMICO SCUOLA VIA MAZZINI - STATO (FC 13081)	previsione di competenza	0,00	0,00	0,00	0,00	VILLANI ALESSANDRO
		<i>di cui già impegnato*</i>	0,00	0,00	0,00	0,00	
		<i>a fondo pluriennale vincolato</i>		0,00	0,00	0,00	
		previsione di cassa	3.331,24	0,00	0,00	3.331,24	
53871/0	CONSOLIDAMENTO E MIGLIORAMENTO SISMICO SCUOLA ELEM VIA CORELLI (FC 13089)	previsione di competenza	614.647,04	0,00	0,00	614.647,04	VILLANI ALESSANDRO
		<i>di cui già impegnato*</i>	0,00	0,00	0,00	0,00	
		<i>a fondo pluriennale vincolato</i>		0,00	0,00	0,00	
		previsione di cassa	614.647,04	0,00	0,00	614.647,04	
53872/0	INTERVENTI RIQUALIFICAZIONE SCUOLE ELEMENTARI (FC 13082) - M2-C4-I2.2 CUP F59J21002190001	previsione di competenza	0,00	0,00	0,00	0,00	VILLANI ALESSANDRO
		<i>di cui già impegnato*</i>	0,00	0,00	0,00	0,00	
		<i>a fondo pluriennale vincolato</i>		0,00	0,00	0,00	
		previsione di cassa		0,00	0,00	0,00	



P.E.G. AGGIORNATO PER UNITA' ORGANIZZATIVA

SPESE

SERV_VIAB - SERVIZIO MANUTENZIONI EDIFICI PUBBLICI

MISSIONE,PROGRAMMA,TITOLO CAPITOLO	DENOMINAZIONE		PREVISIONI ANNO 2024	VARIAZIONI		SOMME RISULTANTI	RESPONSABILE
				in aumento	in diminuzione		
53874/0	INTERVENTI SU SCUOLE ELEMENTARI (A. DISMISSIONI)	previsione di competenza	0,00	0,00	0,00	0,00	VILLANI ALESSANDRO
		<i>di cui già impegnato*</i>	0,00	0,00	0,00	0,00	
		<i>a fondo pluriennale vincolato</i>		0,00	0,00	0,00	
		previsione di cassa		0,00	0,00	0,00	
53875/0	INTERVENTI SULLE SCUOLE ELEMENTARI (R.T. FC 13298)	previsione di competenza	0,00	0,00	0,00	0,00	VILLANI ALESSANDRO
		<i>di cui già impegnato*</i>	0,00	0,00	0,00	0,00	
		<i>a fondo pluriennale vincolato</i>		0,00	0,00	0,00	
		previsione di cassa		0,00	0,00	0,00	
53876/0	INTERVENTI SU SCUOLE ELEMENTARI (F.C. 13262)	previsione di competenza	0,00	0,00	0,00	0,00	VILLANI ALESSANDRO
		<i>di cui già impegnato*</i>	0,00	0,00	0,00	0,00	
		<i>a fondo pluriennale vincolato</i>		0,00	0,00	0,00	
		previsione di cassa		0,00	0,00	0,00	
53877/0	MESSA A NORMA E RIFACIMENTO PAVIMENTI SCUOLA V. MASCAGNI (FC 11900)	previsione di competenza	0,00	0,00	0,00	0,00	VILLANI ALESSANDRO
		<i>di cui già impegnato*</i>	0,00	0,00	0,00	0,00	
		<i>a fondo pluriennale vincolato</i>		0,00	0,00	0,00	
		previsione di cassa		0,00	0,00	0,00	
53880/0	FONDI STATO PER VERIFICHE NELLE SCUOLE (FC 13085)	previsione di competenza	0,00	0,00	0,00	0,00	VILLANI ALESSANDRO
		<i>di cui già impegnato*</i>	0,00	0,00	0,00	0,00	
		<i>a fondo pluriennale vincolato</i>		0,00	0,00	0,00	
		previsione di cassa		0,00	0,00	0,00	
53881/0	REALIZZAZIONE CONTROSOFFITTO SCUOLA VIA DELL'ELBA - MARINA - FONDI MIUR (FC 13084)	previsione di competenza	0,00	0,00	0,00	0,00	VILLANI ALESSANDRO
		<i>di cui già impegnato*</i>	0,00	0,00	0,00	0,00	
		<i>a fondo pluriennale vincolato</i>		0,00	0,00	0,00	
		previsione di cassa		0,00	0,00	0,00	
53882/0	REALIZZAZIONE CONTROSOFFITTO SCUOLA ELEMENTARE ISTIA D'OMBRONE - FONDI MIUR (FC 13083)	previsione di competenza	0,00	0,00	0,00	0,00	VILLANI ALESSANDRO
		<i>di cui già impegnato*</i>	0,00	0,00	0,00	0,00	
		<i>a fondo pluriennale vincolato</i>		0,00	0,00	0,00	
		previsione di cassa		0,00	0,00	0,00	



P.E.G. AGGIORNATO PER UNITA' ORGANIZZATIVA

SPESE

SERV_VIAB - SERVIZIO MANUTENZIONI EDIFICI PUBBLICI

MISSIONE,PROGRAMMA,TITOLO CAPITOLO	DENOMINAZIONE		PREVISIONI ANNO 2024	VARIAZIONI		SOMME RISULTANTI	RESPONSABILE
				in aumento	in diminuzione		
53883/0	PNRR - ADEGUAMENTO IMPIANTI ELETTRICI SCUOLA ELEMENT. VIA ANCO MARZIO - M2 - C4 - I.2.2 - C(FC 13093)	previsione di competenza	250.000,00	0,00	0,00	250.000,00	VILLANI ALESSANDRO
		<i>di cui già impegnato*</i>	0,00	0,00	0,00	0,00	
		<i>a fondo pluriennale vincolato</i>		0,00	0,00	0,00	
		previsione di cassa	120.000,00	0,00	0,00	120.000,00	
53887/0	PNRR - RELAMPING SCUOLE ELEMENTARI - M2 -C4 I2.2 (13094)	previsione di competenza	0,00	0,00	0,00	0,00	VILLANI ALESSANDRO
		<i>di cui già impegnato*</i>	0,00	0,00	0,00	0,00	
		<i>a fondo pluriennale vincolato</i>		0,00	0,00	0,00	
		previsione di cassa		0,00	0,00	0,00	
55215/0	SCUOLA MEDIA VIA GARIGLIANO (MUTUO FC 14557)	previsione di competenza	26.355,78	0,00	0,00	26.355,78	VILLANI ALESSANDRO
		<i>di cui già impegnato*</i>	0,00	0,00	0,00	0,00	
		<i>a fondo pluriennale vincolato</i>		0,00	0,00	0,00	
		previsione di cassa	26.355,78	0,00	0,00	26.355,78	
55216/0	MANUTENZIONE EDIFICI SCUOLE MEDIE (DISMISSIONI)	previsione di competenza	100.000,00	0,00	0,00	100.000,00	VILLANI ALESSANDRO
		<i>di cui già impegnato*</i>	0,00	0,00	0,00	0,00	
		<i>a fondo pluriennale vincolato</i>		0,00	0,00	0,00	
		previsione di cassa	100.889,68	0,00	0,00	100.889,68	
55217/0	INTERVENTI NELLE SCUOLE MEDIE (AVANZO AMMINISTRAZIONE DPR 380/01)	previsione di competenza	0,00	0,00	0,00	0,00	VILLANI ALESSANDRO
		<i>di cui già impegnato*</i>	0,00	0,00	0,00	0,00	
		<i>a fondo pluriennale vincolato</i>		0,00	0,00	0,00	
		previsione di cassa		0,00	0,00	0,00	
55218/0	MANUTENZIONE SCUOLE MEDIE (DPR 380/01)	previsione di competenza	68.108,08	0,00	0,00	68.108,08	VILLANI ALESSANDRO
		<i>di cui già impegnato*</i>	0,00	0,00	0,00	0,00	
		<i>a fondo pluriennale vincolato</i>		0,00	0,00	0,00	
		previsione di cassa	69.040,92	0,00	0,00	69.040,92	
55221/0	RIQUALIFICAZIONE ENERGETICA MEDIA GARIGLIANO-FONDI RT (FC 13309)	previsione di competenza	0,00	0,00	0,00	0,00	VILLANI ALESSANDRO
		<i>di cui già impegnato*</i>	0,00	0,00	0,00	0,00	
		<i>a fondo pluriennale vincolato</i>		0,00	0,00	0,00	
		previsione di cassa		0,00	0,00	0,00	
55222/0	MANUTENZIONE EDIFICI SCUOLE MEDIE (A.A. VINC)	previsione di competenza	0,00	0,00	0,00	0,00	VILLANI ALESSANDRO
		<i>di cui già impegnato*</i>	0,00	0,00	0,00	0,00	
		<i>a fondo pluriennale vincolato</i>		0,00	0,00	0,00	



P.E.G. AGGIORNATO PER UNITA' ORGANIZZATIVA
SPESE
SERV_VIAB - SERVIZIO MANUTENZIONI EDIFICI PUBBLICI

MISSIONE,PROGRAMMA,TITOLO CAPITOLO	DENOMINAZIONE		PREVISIONI ANNO 2024	VARIAZIONI		SOMME RISULTANTI	RESPONSABILE
				in aumento	in diminuzione		
		previsione di cassa		0,00	0,00	0,00	
55223/0	LAVORI ADEGUAMENTO SCUOLA VIA MEDA (FONDI RT F.C. 26001)	previsione di competenza	0,00	0,00	0,00	0,00	VILLANI ALESSANDRO
		<i>di cui già impegnato*</i>	0,00	0,00	0,00	0,00	
		<i>a fondo pluriennale vincolato</i>		0,00	0,00	0,00	
		previsione di cassa		0,00	0,00	0,00	
55224/0	INTERVENTI SULLE SCUOLE MEDIE (FC 13298)	previsione di competenza	0,00	0,00	0,00	0,00	VILLANI ALESSANDRO
		<i>di cui già impegnato*</i>	0,00	0,00	0,00	0,00	
		<i>a fondo pluriennale vincolato</i>		0,00	0,00	0,00	
		previsione di cassa		0,00	0,00	0,00	
55225/0	RISTRUTTURAZIONE SCUOLA VIA MEDA (A. ABUSI ED.)	previsione di competenza	0,00	0,00	0,00	0,00	VILLANI ALESSANDRO
		<i>di cui già impegnato*</i>	0,00	0,00	0,00	0,00	
		<i>a fondo pluriennale vincolato</i>		0,00	0,00	0,00	
		previsione di cassa		0,00	0,00	0,00	
55226/0	INTERVENTI SUGLI EDIFICI SCOLASTICI (AVANZO DPR 380/01)	previsione di competenza	0,00	0,00	0,00	0,00	VILLANI ALESSANDRO
		<i>di cui già impegnato*</i>	0,00	0,00	0,00	0,00	
		<i>a fondo pluriennale vincolato</i>		0,00	0,00	0,00	
		previsione di cassa		0,00	0,00	0,00	
55227/0	INTERVENTI DI RIQUALIFICAZIONE SCUOLE MEDIE (STATO 13082)	previsione di competenza	0,00	0,00	0,00	0,00	VILLANI ALESSANDRO
		<i>di cui già impegnato*</i>	0,00	0,00	0,00	0,00	
		<i>a fondo pluriennale vincolato</i>		0,00	0,00	0,00	
		previsione di cassa		0,00	0,00	0,00	
55228/0	ADEGUAMENTO IMPIANTO ELETTRICO SCUOLA MEDIA VIA GARIGLIANO (DPR 380/01)	previsione di competenza	0,00	0,00	0,00	0,00	VILLANI ALESSANDRO
		<i>di cui già impegnato*</i>	0,00	0,00	0,00	0,00	
		<i>a fondo pluriennale vincolato</i>		0,00	0,00	0,00	
		previsione di cassa		0,00	0,00	0,00	
Totale Titolo	2	Spese in conto capitale	2.022.493,33	0,00	0,00	2.022.493,33	
		<i>di cui già impegnato*</i>		0,00	0,00	0,00	
		<i>a fondo pluriennale vincolato</i>		0,00	0,00	0,00	
		previsione di cassa	1.924.014,09	0,00	0,00	1.924.014,09	



P.E.G. AGGIORNATO PER UNITA' ORGANIZZATIVA

SPESE

SERV_VIAB - SERVIZIO MANUTENZIONI EDIFICI PUBBLICI

MISSIONE,PROGRAMMA,TITOLO CAPITOLO	DENOMINAZIONE		PREVISIONI ANNO 2024	VARIAZIONI		SOMME RISULTANTI	RESPONSABILE		
				in aumento	in diminuzione				
Totale Programma	02	Altri ordini di istruzione non universitaria	previsione di competenza <i>di cui già impegnato*</i> a fondo pluriennale vincolato previsione di cassa	2.583.428,33 92.685,00 2.851.324,99	0,00 0,00 0,00	0,00 0,00 0,00	2.583.428,33 92.685,00 2.851.324,99		
0404	Programma	04	Istruzione universitaria						
	Titolo 2		Spese in conto capitale						
	55250/0		MANUTENZIONE STRAORDINARIA POLO UNIVERSITARIO (DPR 380/01)	previsione di competenza <i>di cui già impegnato*</i> a fondo pluriennale vincolato previsione di cassa	307,93 0,00 676,95	0,00 0,00 0,00	0,00 0,00 0,00	307,93 0,00 676,95	VILLANI ALESSANDRO
	Totale Titolo	2	Spese in conto capitale	previsione di competenza <i>di cui già impegnato*</i> a fondo pluriennale vincolato previsione di cassa	307,93 0,00 676,95	0,00 0,00 0,00	0,00 0,00 0,00	307,93 0,00 676,95	
Totale Programma	04	Istruzione universitaria	previsione di competenza <i>di cui già impegnato*</i> a fondo pluriennale vincolato previsione di cassa	307,93 676,95	0,00 0,00 0,00	0,00 0,00 0,00	307,93 676,95		
0406	Programma	06	Servizi ausiliari all'istruzione						
	Titolo 1		Spese correnti						
	39166/0		FORNITURA ACQUA POTABILE PER LA FUNZIONE	previsione di competenza <i>di cui già impegnato*</i> a fondo pluriennale vincolato previsione di cassa	116.600,00 0,00 127.931,55	0,00 0,00 0,00	0,00 0,00 0,00	116.600,00 0,00 127.931,55	VILLANI ALESSANDRO
	39167/0		CLIMATIZZAZIONE UFFICI DI FUNZIONE	previsione di competenza <i>di cui già impegnato*</i> a fondo pluriennale vincolato previsione di cassa	34.059,00 0,00 66.126,33	0,00 0,00 0,00	0,00 0,00 0,00	34.059,00 0,00 66.126,33	VILLANI ALESSANDRO
	39168/0		FORNITURA ACQUA POTABILE PER LA FUNZIONE	previsione di competenza <i>di cui già impegnato*</i> a fondo pluriennale vincolato previsione di cassa	0,00 0,00 0,00	0,00 0,00 0,00	0,00 0,00 0,00	0,00 0,00 0,00	VILLANI ALESSANDRO



P.E.G. AGGIORNATO PER UNITA' ORGANIZZATIVA

SPESE

SERV_VIAB - SERVIZIO MANUTENZIONI EDIFICI PUBBLICI

MISSIONE,PROGRAMMA,TITOLO CAPITOLO	DENOMINAZIONE		PREVISIONI ANNO 2024	VARIAZIONI		SOMME RISULTANTI	RESPONSABILE
				in aumento	in diminuzione		
Totale Titolo 1	Spese correnti	previsione di competenza	150.659,00	0,00	0,00	150.659,00	
		<i>di cui già impegnato*</i>		0,00	0,00	0,00	
		<i>a fondo pluriennale vincolato</i>		0,00	0,00	0,00	
		previsione di cassa	194.057,88	0,00	0,00	194.057,88	
Titolo 2	Spese in conto capitale						
53002/0	TRASFERIMENTO CAPITALI PER CASA DELLO STUDENTE FONDI R.T. (FC 26007)	previsione di competenza	0,00	0,00	0,00	0,00	VILLANI ALESSANDRO
		<i>di cui già impegnato*</i>	0,00	0,00	0,00	0,00	
		<i>a fondo pluriennale vincolato</i>		0,00	0,00	0,00	
		previsione di cassa		0,00	0,00	0,00	
Totale Titolo 2	Spese in conto capitale	previsione di competenza	0,00	0,00	0,00	0,00	
		<i>di cui già impegnato*</i>		0,00	0,00	0,00	
		<i>a fondo pluriennale vincolato</i>		0,00	0,00	0,00	
		previsione di cassa	0,00	0,00	0,00	0,00	
Totale Programma 06	Servizi ausiliari all'istruzione	previsione di competenza	150.659,00	0,00	0,00	150.659,00	
		<i>di cui già impegnato*</i>		0,00	0,00	0,00	
		<i>a fondo pluriennale vincolato</i>		0,00	0,00	0,00	
		previsione di cassa	194.057,88	0,00	0,00	194.057,88	
Totale MISSIONE 04	Istruzione e diritto allo studio	previsione di competenza	4.118.381,91	0,00	0,00	4.118.381,91	
		<i>di cui già impegnato*</i>	259.464,93	0,00	0,00	259.464,93	
		<i>a fondo pluriennale vincolato</i>		0,00	0,00	0,00	
		previsione di cassa	4.560.990,22	0,00	0,00	4.560.990,22	



P.E.G. AGGIORNATO PER UNITA' ORGANIZZATIVA
SPESE
SERV_VIAB - SERVIZIO MANUTENZIONI EDIFICI PUBBLICI

MISSIONE,PROGRAMMA,TITOLO CAPITOLO	DENOMINAZIONE		PREVISIONI ANNO 2024	VARIAZIONI		SOMME RISULTANTI	RESPONSABILE
				in aumento	in diminuzione		
<i>MISSIONE</i>	<i>05</i>	<i>Tutela e valorizzazione dei beni e delle attività culturali</i>					
0501	Programma	01	Valorizzazione dei beni di interesse storico				
	Titolo 1	Spese correnti					
39830/6	MANUTENZIONE FORTEZZA MEDICEA (DPR380/01)	previsione di competenza <i>di cui già impegnato*</i> <i>a fondo pluriennale vincolato</i> previsione di cassa	5.000,00 500,00 5.500,00	0,00 0,00 0,00 0,00	0,00 0,00 0,00 0,00	5.000,00 500,00 0,00 5.500,00	VILLANI ALESSANDRO
39830/7	MANUTENZIONE FORTEZZA MEDICEA	previsione di competenza <i>di cui già impegnato*</i> <i>a fondo pluriennale vincolato</i> previsione di cassa	0,00 0,00 2.740,00	0,00 0,00 0,00 0,00	0,00 0,00 0,00 0,00	0,00 0,00 0,00 2.740,00	VILLANI ALESSANDRO
39830/8	MANUTENZIONE FORTEZZA MEDICEA (AVANZO IMP. SOGGIORNO)	previsione di competenza <i>di cui già impegnato*</i> <i>a fondo pluriennale vincolato</i> previsione di cassa	0,00 0,00 0,00	0,00 0,00 0,00 0,00	0,00 0,00 0,00 0,00	0,00 0,00 0,00 0,00	VILLANI ALESSANDRO
40450/8	MANUTENZIONE TEATRO (DPR380/01)	previsione di competenza <i>di cui già impegnato*</i> <i>a fondo pluriennale vincolato</i> previsione di cassa	5.000,00 500,00 5.500,01	0,00 0,00 0,00 0,00	0,00 0,00 0,00 0,00	5.000,00 500,00 0,00 5.500,01	VILLANI ALESSANDRO
40450/9	MANUTENZIONE TEATRO	previsione di competenza <i>di cui già impegnato*</i> <i>a fondo pluriennale vincolato</i> previsione di cassa	0,00 0,00 0,00	0,00 0,00 0,00 0,00	0,00 0,00 0,00 0,00	0,00 0,00 0,00 0,00	VILLANI ALESSANDRO
Totale Titolo	1	Spese correnti	10.000,00 1.000,00 13.740,01	0,00 0,00 0,00 0,00	0,00 0,00 0,00 0,00	10.000,00 1.000,00 0,00 13.740,01	
	Titolo 2	Spese in conto capitale					
52718/0	SISTEMAZIONE BASTIONI MURA MEDICEE (F.C.23063 E.) posiz. 4285871/00	previsione di competenza <i>di cui già impegnato*</i> <i>a fondo pluriennale vincolato</i>	0,00 0,00 0,00	0,00 0,00 0,00 0,00	0,00 0,00 0,00 0,00	0,00 0,00 0,00 0,00	VILLANI ALESSANDRO



P.E.G. AGGIORNATO PER UNITA' ORGANIZZATIVA
SPESE
SERV_VIAB - SERVIZIO MANUTENZIONI EDIFICI PUBBLICI

MISSIONE,PROGRAMMA,TITOLO CAPITOLO	DENOMINAZIONE		PREVISIONI ANNO 2024	VARIAZIONI		SOMME RISULTANTI	RESPONSABILE
				in aumento	in diminuzione		
		previsione di cassa		0,00	0,00	0,00	
52725/0	RECUPERO MURA MEDICEE (FONDI MPS) FC 13511	previsione di competenza	185.266,67	0,00	0,00	185.266,67	VILLANI ALESSANDRO
		<i>di cui già impegnato*</i>	0,00	0,00	0,00	0,00	
		<i>a fondo pluriennale vincolato</i>		0,00	0,00	0,00	
		previsione di cassa	185.266,67	0,00	0,00	185.266,67	
52728/0	RECUPERO MURA ARCHEOLOGICHE ROSELLE (MPS) FC 13516	previsione di competenza	0,00	0,00	0,00	0,00	VILLANI ALESSANDRO
		<i>di cui già impegnato*</i>	0,00	0,00	0,00	0,00	
		<i>a fondo pluriennale vincolato</i>		0,00	0,00	0,00	
		previsione di cassa		0,00	0,00	0,00	
52731/0	MURA MEDICEE: MAIANO 3' STRALCIO mutuo (FC 14368)	previsione di competenza	0,00	0,00	0,00	0,00	VILLANI ALESSANDRO
		<i>di cui già impegnato*</i>	0,00	0,00	0,00	0,00	
		<i>a fondo pluriennale vincolato</i>		0,00	0,00	0,00	
		previsione di cassa		0,00	0,00	0,00	
52732/0	MURA POLIGONALI ROSELLE (4' STRALCIO) (MUTUO FC 14602)	previsione di competenza	0,00	0,00	0,00	0,00	VILLANI ALESSANDRO
		<i>di cui già impegnato*</i>	0,00	0,00	0,00	0,00	
		<i>a fondo pluriennale vincolato</i>		0,00	0,00	0,00	
		previsione di cassa		0,00	0,00	0,00	
52736/0	RECUPERO CLARISSE MUTUO (FC 14312)	previsione di competenza	0,00	0,00	0,00	0,00	VILLANI ALESSANDRO
		<i>di cui già impegnato*</i>	0,00	0,00	0,00	0,00	
		<i>a fondo pluriennale vincolato</i>		0,00	0,00	0,00	
		previsione di cassa		0,00	0,00	0,00	
52739/0	TORRE CASSERO MONTEPESCALI (FONDI MPS) FC 13519	previsione di competenza	0,00	0,00	0,00	0,00	VILLANI ALESSANDRO
		<i>di cui già impegnato*</i>	0,00	0,00	0,00	0,00	
		<i>a fondo pluriennale vincolato</i>		0,00	0,00	0,00	
		previsione di cassa		0,00	0,00	0,00	
52750/0	ALLESTIMENTO FORTEZZA E ACQUARIO (MPS) FC 13542	previsione di competenza	0,00	0,00	0,00	0,00	VILLANI ALESSANDRO
		<i>di cui già impegnato*</i>	0,00	0,00	0,00	0,00	
		<i>a fondo pluriennale vincolato</i>		0,00	0,00	0,00	
		previsione di cassa		0,00	0,00	0,00	
52751/0	ILLUMINAZIONE E SICUREZZA MURA MEDICEE (DIMISSIONI)	previsione di competenza	0,00	0,00	0,00	0,00	VILLANI ALESSANDRO



P.E.G. AGGIORNATO PER UNITA' ORGANIZZATIVA

SPESE

SERV_VIAB - SERVIZIO MANUTENZIONI EDIFICI PUBBLICI

MISSIONE,PROGRAMMA,TITOLO CAPITOLO	DENOMINAZIONE		PREVISIONI ANNO 2024	VARIAZIONI		SOMME RISULTANTI	RESPONSABILE
				in aumento	in diminuzione		
		<i>di cui già impegnato*</i>	0,00	0,00	0,00	0,00	
		<i>a fondo pluriennale vincolato</i>		0,00	0,00	0,00	
		previsione di cassa	6.480,64	0,00	0,00	6.480,64	
52758/0	MANUTENZIONE CINTE MURARIE (A.A.VINC DPR 380/01)	previsione di competenza	45.000,00	0,00	0,00	45.000,00	VILLANI ALESSANDRO
		<i>di cui già impegnato*</i>	0,00	0,00	0,00	0,00	
		<i>a fondo pluriennale vincolato</i>		0,00	0,00	0,00	
		previsione di cassa	45.000,00	0,00	0,00	45.000,00	
Totale Titolo	2 Spese in conto capitale	previsione di competenza	230.266,67	0,00	0,00	230.266,67	
		<i>di cui già impegnato*</i>		0,00	0,00	0,00	
		<i>a fondo pluriennale vincolato</i>		0,00	0,00	0,00	
		previsione di cassa	236.747,31	0,00	0,00	236.747,31	
Totale Programma	01 Valorizzazione dei beni di interesse storico	previsione di competenza	240.266,67	0,00	0,00	240.266,67	
		<i>di cui già impegnato*</i>	1.000,00	0,00	0,00	1.000,00	
		<i>a fondo pluriennale vincolato</i>		0,00	0,00	0,00	
		previsione di cassa	250.487,32	0,00	0,00	250.487,32	
0502	Programma 02	Attività culturali e interventi diversi nel settore culturale					
	Titolo 1	Spese correnti					
39525/0	RISCALDAMENTO MUSEI (RILEVANTE IVA)	previsione di competenza	44.968,00	0,00	0,00	44.968,00	VILLANI ALESSANDRO
		<i>di cui già impegnato*</i>	0,00	0,00	0,00	0,00	
		<i>a fondo pluriennale vincolato</i>		0,00	0,00	0,00	
		previsione di cassa	90.246,55	0,00	0,00	90.246,55	
39526/0	RISCALDAMENTO BIBLIOTECA	previsione di competenza	14.308,00	0,00	0,00	14.308,00	VILLANI ALESSANDRO
		<i>di cui già impegnato*</i>	0,00	0,00	0,00	0,00	
		<i>a fondo pluriennale vincolato</i>		0,00	0,00	0,00	
		previsione di cassa	43.834,53	0,00	0,00	43.834,53	
39560/6	MANUTENZIONE MUSEO ARCHEOLOGICO (DPR380/01) I.VA	previsione di competenza	25.000,00	0,00	0,00	25.000,00	VILLANI ALESSANDRO
		<i>di cui già impegnato*</i>	0,00	0,00	0,00	0,00	
		<i>a fondo pluriennale vincolato</i>		0,00	0,00	0,00	
		previsione di cassa	26.500,01	0,00	0,00	26.500,01	
39560/7	MANUTENZIONE MUSEO ARCHEOLOGICO (RIL IVA)	previsione di competenza	0,00	0,00	0,00	0,00	VILLANI ALESSANDRO
		<i>di cui già impegnato*</i>	0,00	0,00	0,00	0,00	
		<i>a fondo pluriennale vincolato</i>		0,00	0,00	0,00	
		previsione di cassa	2,31	0,00	0,00	2,31	



P.E.G. AGGIORNATO PER UNITA' ORGANIZZATIVA

SPESE

SERV_VIAB - SERVIZIO MANUTENZIONI EDIFICI PUBBLICI

MISSIONE,PROGRAMMA,TITOLO CAPITOLO	DENOMINAZIONE		PREVISIONI ANNO 2024	VARIAZIONI		SOMME RISULTANTI	RESPONSABILE
				in aumento	in diminuzione		
40457/0	RISCALDAMENTO TEATRO	previsione di competenza	32.585,00	0,00	0,00	32.585,00	VILLANI ALESSANDRO
		<i>di cui già impegnato*</i>	0,00	0,00	0,00	0,00	
		<i>a fondo pluriennale vincolato</i>		0,00	0,00	0,00	
		previsione di cassa	54.051,35	0,00	0,00	54.051,35	
40466/0	FORNITURA ACQUA POTABILE PER LA FUNZIONE (RILEVANTE IVA)	previsione di competenza	400,00	0,00	0,00	400,00	VILLANI ALESSANDRO
		<i>di cui già impegnato*</i>	0,00	0,00	0,00	0,00	
		<i>a fondo pluriennale vincolato</i>		0,00	0,00	0,00	
		previsione di cassa	489,30	0,00	0,00	489,30	
Totale Titolo	1	Spese correnti					
		previsione di competenza	117.261,00	0,00	0,00	117.261,00	
		<i>di cui già impegnato*</i>		0,00	0,00	0,00	
		<i>a fondo pluriennale vincolato</i>		0,00	0,00	0,00	
		previsione di cassa	215.124,05	0,00	0,00	215.124,05	
Titolo 2	Spese in conto capitale						
52760/0	RECUPERO EX LICEO CLASSICO V. MAZZINI (RT - F.C. 13313)	previsione di competenza	0,00	0,00	0,00	0,00	VILLANI ALESSANDRO
		<i>di cui già impegnato*</i>	0,00	0,00	0,00	0,00	
		<i>a fondo pluriennale vincolato</i>		0,00	0,00	0,00	
		previsione di cassa		0,00	0,00	0,00	
55387/0	REALIZZAZIONE PINACOTECA (DISMISSIONI)	previsione di competenza	0,00	0,00	0,00	0,00	VILLANI ALESSANDRO
		<i>di cui già impegnato*</i>	0,00	0,00	0,00	0,00	
		<i>a fondo pluriennale vincolato</i>		0,00	0,00	0,00	
		previsione di cassa		0,00	0,00	0,00	
55388/0	CENTRO NAZIONALE DOCUMENTAZIONE ETRUSCHI (FONDI RT FC 26002)	previsione di competenza	0,00	0,00	0,00	0,00	VILLANI ALESSANDRO
		<i>di cui già impegnato*</i>	0,00	0,00	0,00	0,00	
		<i>a fondo pluriennale vincolato</i>		0,00	0,00	0,00	
		previsione di cassa		0,00	0,00	0,00	
55389/0	COMPLETAMENTO EX BIBLIOTECA V. MAZZINI (DISMISSIONI)	previsione di competenza	0,00	0,00	0,00	0,00	VILLANI ALESSANDRO
		<i>di cui già impegnato*</i>	0,00	0,00	0,00	0,00	
		<i>a fondo pluriennale vincolato</i>		0,00	0,00	0,00	
		previsione di cassa		0,00	0,00	0,00	
55390/0	RESTAURO PIANO TERRA BIBLIOTECA CHELLIANA (FC 13548)	previsione di competenza	6.228,22	0,00	0,00	6.228,22	VILLANI ALESSANDRO
		<i>di cui già impegnato*</i>	0,00	0,00	0,00	0,00	
				0,00	0,00	0,00	



P.E.G. AGGIORNATO PER UNITA' ORGANIZZATIVA

SPESE

SERV_VIAB - SERVIZIO MANUTENZIONI EDIFICI PUBBLICI

MISSIONE,PROGRAMMA,TITOLO CAPITOLO	DENOMINAZIONE		PREVISIONI ANNO 2024	VARIAZIONI		SOMME RISULTANTI	RESPONSABILE
				in aumento	in diminuzione		
		<i>a fondo pluriennale vincolato</i>		0,00	0,00	0,00	
		previsione di cassa	6.228,22	0,00	0,00	6.228,22	
55391/0	RESTAURO PIANO TERRA BIBLIOTECA CHELLIANA (FC 11900)	previsione di competenza	0,00	0,00	0,00	0,00	VILLANI ALESSANDRO
		<i>di cui già impegnato*</i>	0,00	0,00	0,00	0,00	
		<i>a fondo pluriennale vincolato</i>		0,00	0,00	0,00	
		previsione di cassa		0,00	0,00	0,00	
55392/0	RESTAURO PIANO TERRA BIBLIOTECA CHELLIANA (FC 26001)	previsione di competenza	0,00	0,00	0,00	0,00	VILLANI ALESSANDRO
		<i>di cui già impegnato*</i>	0,00	0,00	0,00	0,00	
		<i>a fondo pluriennale vincolato</i>		0,00	0,00	0,00	
		previsione di cassa		0,00	0,00	0,00	
55393/0	COMPLETAMENTO BIBLIOTECA CHELLIANA (AVANZO MUTUI)	previsione di competenza	28.016,50	0,00	0,00	28.016,50	VILLANI ALESSANDRO
		<i>di cui già impegnato*</i>	0,00	0,00	0,00	0,00	
		<i>a fondo pluriennale vincolato</i>		0,00	0,00	0,00	
		previsione di cassa	28.016,50	0,00	0,00	28.016,50	
55394/0	COMPLETAMENTO BIBLIOTECA CHELLIANA (DPR 380/01)	previsione di competenza	1.227,06	0,00	0,00	1.227,06	VILLANI ALESSANDRO
		<i>di cui già impegnato*</i>	0,00	0,00	0,00	0,00	
		<i>a fondo pluriennale vincolato</i>		0,00	0,00	0,00	
		previsione di cassa	1.227,06	0,00	0,00	1.227,06	
55395/0	RISTRUTTURAZIONE EDIFICIO EX GARIBALDI - MUTUO (FC 14319)	previsione di competenza	630.572,93	0,00	0,00	630.572,93	VILLANI ALESSANDRO
		<i>di cui già impegnato*</i>	0,00	0,00	0,00	0,00	
		<i>a fondo pluriennale vincolato</i>		0,00	0,00	0,00	
		previsione di cassa	630.572,93	0,00	0,00	630.572,93	
55396/0	PNRR - RIGENERAZIONE URBANA - COMPLETAMENTO EX GARIBALDI - FONDI STATO (FC 13561) - M5-C2-I2.1 CUP F53D21001260001	previsione di competenza	1.339.957,43	0,00	0,00	1.339.957,43	VILLANI ALESSANDRO
		<i>di cui già impegnato*</i>	500.000,00	0,00	0,00	500.000,00	
		<i>a fondo pluriennale vincolato</i>		0,00	0,00	0,00	
		previsione di cassa	1.747.246,88	0,00	0,00	1.747.246,88	
55397/0	RIQUALIFICAZIONE ENERGETICA E ACUSTICA BIBLIOTECA CHELLIANA (FC 13577)	previsione di competenza	0,00	0,00	0,00	0,00	VILLANI ALESSANDRO
		<i>di cui già impegnato*</i>	0,00	0,00	0,00	0,00	
		<i>a fondo pluriennale vincolato</i>		0,00	0,00	0,00	
		previsione di cassa		0,00	0,00	0,00	



P.E.G. AGGIORNATO PER UNITA' ORGANIZZATIVA

SPESE

SERV_VIAB - SERVIZIO MANUTENZIONI EDIFICI PUBBLICI

MISSIONE,PROGRAMMA,TITOLO CAPITOLO	DENOMINAZIONE		PREVISIONI ANNO 2024	VARIAZIONI		SOMME RISULTANTI	RESPONSABILE
				in aumento	in diminuzione		
55398/0	RISTRUTTURAZIONE EDIFICIO EX GARIBALDI (DPR 380/01)	previsione di competenza	161.113,43	0,00	0,00	161.113,43	VILLANI ALESSANDRO
		<i>di cui già impegnato*</i>	0,00	0,00	0,00	0,00	
		<i>a fondo pluriennale vincolato</i>		0,00	0,00	0,00	
		previsione di cassa	161.113,43	0,00	0,00	161.113,43	
55415/0	CENTRO DOCUMENTAZIONE ETRUSCHI (FONDI R.T. FC 13308)	previsione di competenza	0,00	0,00	0,00	0,00	VILLANI ALESSANDRO
		<i>di cui già impegnato*</i>	0,00	0,00	0,00	0,00	
		<i>a fondo pluriennale vincolato</i>		0,00	0,00	0,00	
		previsione di cassa		0,00	0,00	0,00	
55650/0	PNRR - INTERVENTI DI RIQUALIFICAZIONE MUSEO ARCHEOLOGICO (FC 13203)	previsione di competenza	616.546,00	0,00	0,00	616.546,00	VILLANI ALESSANDRO
		<i>di cui già impegnato*</i>	0,00	0,00	0,00	0,00	
		<i>a fondo pluriennale vincolato</i>		0,00	0,00	0,00	
		previsione di cassa	616.546,00	0,00	0,00	616.546,00	
55682/0	ALLESTIMENTO BIBLIOTECA CHELLIANA (DISMISSIONI)	previsione di competenza	0,00	0,00	0,00	0,00	VILLANI ALESSANDRO
		<i>di cui già impegnato*</i>	0,00	0,00	0,00	0,00	
		<i>a fondo pluriennale vincolato</i>		0,00	0,00	0,00	
		previsione di cassa		0,00	0,00	0,00	
Totale Titolo	2 Spese in conto capitale	previsione di competenza	2.783.661,57	0,00	0,00	2.783.661,57	
		<i>di cui già impegnato*</i>	500.000,00	0,00	0,00	500.000,00	
		<i>a fondo pluriennale vincolato</i>		0,00	0,00	0,00	
		previsione di cassa	3.190.951,02	0,00	0,00	3.190.951,02	
Totale Programma	02 Attività culturali e interventi diversi nel settore culturale	previsione di competenza	2.900.922,57	0,00	0,00	2.900.922,57	
		<i>di cui già impegnato*</i>	500.000,00	0,00	0,00	500.000,00	
		<i>a fondo pluriennale vincolato</i>		0,00	0,00	0,00	
		previsione di cassa	3.406.075,07	0,00	0,00	3.406.075,07	
Totale MISSIONE 05	Tutela e valorizzazione dei beni e delle attività culturali	previsione di competenza	3.141.189,24	0,00	0,00	3.141.189,24	
		<i>di cui già impegnato*</i>	501.000,00	0,00	0,00	501.000,00	
		<i>a fondo pluriennale vincolato</i>		0,00	0,00	0,00	
		previsione di cassa	3.656.562,39	0,00	0,00	3.656.562,39	



P.E.G. AGGIORNATO PER UNITA' ORGANIZZATIVA

SPESE

SERV_VIAB - SERVIZIO MANUTENZIONI EDIFICI PUBBLICI

MISSIONE,PROGRAMMA,TITOLO CAPITOLO	DENOMINAZIONE		PREVISIONI ANNO 2024	VARIAZIONI		SOMME RISULTANTI	RESPONSABILE
				in aumento	in diminuzione		
<i>MISSIONE</i>	<i>06</i>	<i>Politiche giovanili, sport e tempo libero</i>					
0601	Programma	01	Sport e tempo libero				
Titolo 1	Spese correnti						
46781/0	MANUTENZIONE IMPIANTI SPORTIVI	previsione di competenza <i>di cui già impegnato*</i> a fondo pluriennale vincolato	0,00 0,00 0,00	0,00 0,00 0,00	0,00 0,00 0,00	0,00 0,00 0,00	VILLANI ALESSANDRO
		previsione di cassa	25.000,00	0,00	0,00	25.000,00	
46810/1	BENI SPECIFICI PER LE PISCINE (RILEVANTE IVA)	previsione di competenza <i>di cui già impegnato*</i> a fondo pluriennale vincolato	0,00 0,00 0,00	0,00 0,00 0,00	0,00 0,00 0,00	0,00 0,00 0,00	VILLANI ALESSANDRO
		previsione di cassa		0,00	0,00	0,00	
46810/4	SPESE DI RISCALDAMENTO PISCINA COMUNALE (RILEVANTE AI FINI I.V.A.)	previsione di competenza <i>di cui già impegnato*</i> a fondo pluriennale vincolato	127.485,00 0,00 0,00	0,00 0,00 0,00	0,00 0,00 0,00	127.485,00 0,00 0,00	VILLANI ALESSANDRO
		previsione di cassa	127.565,14	0,00	0,00	127.565,14	
46813/0	MANUTENZIONI ORDINARIE IMPIANTI SPORTIVI (DPR 380/01) (IVA)	previsione di competenza <i>di cui già impegnato*</i> a fondo pluriennale vincolato	30.000,00 7.000,00 0,00	0,00 0,00 0,00	0,00 0,00 0,00	30.000,00 7.000,00 0,00	VILLANI ALESSANDRO
		previsione di cassa	44.243,19	0,00	0,00	44.243,19	
46831/0	FORNITURA ACQUA PER PISCINE (RILEVANTE IVA)	previsione di competenza <i>di cui già impegnato*</i> a fondo pluriennale vincolato	90.000,00 0,00 0,00	0,00 0,00 0,00	0,00 0,00 0,00	90.000,00 0,00 0,00	VILLANI ALESSANDRO
		previsione di cassa	141.192,92	0,00	0,00	141.192,92	
46832/0	FORNITURA ACQUA PER PISCINE - RIL. IVA	previsione di competenza <i>di cui già impegnato*</i> a fondo pluriennale vincolato	0,00 0,00 0,00	0,00 0,00 0,00	0,00 0,00 0,00	0,00 0,00 0,00	VILLANI ALESSANDRO
		previsione di cassa		0,00	0,00	0,00	
Totale Titolo	1	Spese correnti	247.485,00 7.000,00 0,00	0,00 0,00 0,00	0,00 0,00 0,00	247.485,00 7.000,00 0,00	
		previsione di cassa	338.001,25	0,00	0,00	338.001,25	



P.E.G. AGGIORNATO PER UNITA' ORGANIZZATIVA

SPESE

SERV_VIAB - SERVIZIO MANUTENZIONI EDIFICI PUBBLICI

MISSIONE,PROGRAMMA,TITOLO CAPITOLO	DENOMINAZIONE		PREVISIONI ANNO 2024	VARIAZIONI		SOMME RISULTANTI	RESPONSABILE
				in aumento	in diminuzione		
Titolo 2	Spese in conto capitale						
68016/0	COMPLETAMENTO IMPIANTI SPORTIV V.GIOTTO- F.C.14117	previsione di competenza <i>di cui già impegnato*</i> a fondo pluriennale vincolato previsione di cassa	0,00 0,00	0,00 0,00	0,00 0,00	0,00 0,00	VILLANI ALESSANDRO
68022/0	COMPLETAMENTO BASEBALL VIA ORCAGNA (mutuo FC 14372)	previsione di competenza <i>di cui già impegnato*</i> a fondo pluriennale vincolato previsione di cassa	0,00 0,00	0,00 0,00	0,00 0,00	0,00 0,00	VILLANI ALESSANDRO
68023/0	EFFICIENT. ENERGETICO STADIO BASEBALL JANNELLA - RELAMPING TORRI FARO (FC 13292)	previsione di competenza <i>di cui già impegnato*</i> a fondo pluriennale vincolato previsione di cassa	0,00 0,00	0,00 0,00	0,00 0,00	0,00 0,00	VILLANI ALESSANDRO
68024/0	RIQUALIFICAZ ENERGET PISCINA VIA LAGO DI VARANO- SOSTITUZ U.T.A VASCA (FC 13091)	previsione di competenza <i>di cui già impegnato*</i> a fondo pluriennale vincolato previsione di cassa	0,00 0,00	0,00 0,00	0,00 0,00	0,00 0,00	VILLANI ALESSANDRO
68025/0	TRIBUNE CALCIO BRACCAGNI (FC .20010 BOC)	previsione di competenza <i>di cui già impegnato*</i> a fondo pluriennale vincolato previsione di cassa	0,00 0,00	0,00 0,00	0,00 0,00	0,00 0,00	VILLANI ALESSANDRO
68026/0	SOSTITUZIONE INFISSI PISCINA VIA VETERANI SPORT (FC 13092)	previsione di competenza <i>di cui già impegnato*</i> a fondo pluriennale vincolato previsione di cassa	0,00 0,00	0,00 0,00	0,00 0,00	0,00 0,00	VILLANI ALESSANDRO
68027/0	SOSTITUZIONE INFISSI PALAZZETTO PIAZZA AZZURRI D'ITALIA (FC 13130)	previsione di competenza <i>di cui già impegnato*</i> a fondo pluriennale vincolato previsione di cassa	0,00 0,00	0,00 0,00	0,00 0,00	0,00 0,00	VILLANI ALESSANDRO



P.E.G. AGGIORNATO PER UNITA' ORGANIZZATIVA

SPESE

SERV_VIAB - SERVIZIO MANUTENZIONI EDIFICI PUBBLICI

MISSIONE,PROGRAMMA,TITOLO CAPITOLO	DENOMINAZIONE		PREVISIONI ANNO 2024	VARIAZIONI		SOMME RISULTANTI	RESPONSABILE
				in aumento	in diminuzione		
68028/0	SOSTITUZIONE INFISSI PALAZZETTO PIAZZA AZZURRI D'ITALIA (DPR 380/01)	previsione di competenza	0,00	0,00	0,00	0,00	VILLANI ALESSANDRO
		<i>di cui già impegnato*</i>	0,00	0,00	0,00	0,00	
		<i>a fondo pluriennale vincolato</i>		0,00	0,00	0,00	
		previsione di cassa		0,00	0,00	0,00	
68030/0	PNRR - REALIZZAZIONE IMPIANTO SPORTIVO POLIVALENTE IN VIA CASTIGLIONESE (FC 13200) - M5-C2- I3.1 CUP F55B22000070001	previsione di competenza	2.278.002,19	0,00	0,00	2.278.002,19	VILLANI ALESSANDRO
		<i>di cui già impegnato*</i>	0,00	0,00	0,00	0,00	
		<i>a fondo pluriennale vincolato</i>		0,00	0,00	0,00	
		previsione di cassa	2.278.302,19	0,00	0,00	2.278.302,19	
68031/0	SOSTITUZIONE INFISSI PALAZZETTO PIAZZA AZZURRI D'ITALIA (DISMISSIONI)	previsione di competenza	0,00	0,00	0,00	0,00	VILLANI ALESSANDRO
		<i>di cui già impegnato*</i>	0,00	0,00	0,00	0,00	
		<i>a fondo pluriennale vincolato</i>		0,00	0,00	0,00	
		previsione di cassa		0,00	0,00	0,00	
68041/0	MANUTENZIONE IMPIANTI SPORTIVI (AV. DESTINATO)	previsione di competenza	123.000,00	0,00	0,00	123.000,00	VILLANI ALESSANDRO
		<i>di cui già impegnato*</i>	0,00	0,00	0,00	0,00	
		<i>a fondo pluriennale vincolato</i>		0,00	0,00	0,00	
		previsione di cassa	123.000,00	0,00	0,00	123.000,00	
68042/0	MESSA A NORMA IMPIANTI SPORTIVI (F.C.14235 E.)	previsione di competenza	0,00	0,00	0,00	0,00	VILLANI ALESSANDRO
		<i>di cui già impegnato*</i>	0,00	0,00	0,00	0,00	
		<i>a fondo pluriennale vincolato</i>		0,00	0,00	0,00	
		previsione di cassa		0,00	0,00	0,00	
68043/0	INTERVENTI DI RIQUALIFICAZIONE IMPIANTI SPORTIVI (STATO 13082) - M2-C4-I2.2 CUP F54E21005020001	previsione di competenza	0,00	0,00	0,00	0,00	VILLANI ALESSANDRO
		<i>di cui già impegnato*</i>	0,00	0,00	0,00	0,00	
		<i>a fondo pluriennale vincolato</i>		0,00	0,00	0,00	
		previsione di cassa		0,00	0,00	0,00	
68044/0	PNRR M2C4-2.2 F54J23000260006 - EFFICIENTAMENTO ENERGETICO IMPIANTI SPORTIVI (FC 13077)	previsione di competenza	55.000,00	0,00	0,00	55.000,00	VILLANI ALESSANDRO
		<i>di cui già impegnato*</i>	0,00	0,00	0,00	0,00	
		<i>a fondo pluriennale vincolato</i>		0,00	0,00	0,00	
		previsione di cassa		0,00	0,00	0,00	
68045/0	FONDI REGIONALI PER IMPIANTI SPORTIVI (FC 13291)	previsione di competenza	0,00	0,00	0,00	0,00	VILLANI ALESSANDRO
		<i>di cui già impegnato*</i>	0,00	0,00	0,00	0,00	



P.E.G. AGGIORNATO PER UNITA' ORGANIZZATIVA

SPESE

SERV_VIAB - SERVIZIO MANUTENZIONI EDIFICI PUBBLICI

MISSIONE,PROGRAMMA,TITOLO CAPITOLO	DENOMINAZIONE		PREVISIONI ANNO 2024	VARIAZIONI		SOMME RISULTANTI	RESPONSABILE
				in aumento	in diminuzione		
		<i>a fondo pluriennale vincolato</i>		0,00	0,00	0,00	
		previsione di cassa		0,00	0,00	0,00	
68046/0	MANUTENZIONE IMPIANTI SPORTIVI (DISMISSIONI)	previsione di competenza	100.000,00	0,00	0,00	100.000,00	VILLANI ALESSANDRO
		<i>di cui già impegnato*</i>	0,00	0,00	0,00	0,00	
		<i>a fondo pluriennale vincolato</i>		0,00	0,00	0,00	
		previsione di cassa	100.000,00	0,00	0,00	100.000,00	
68047/0	LAVORI RIQUALIFICAZIONE PALAZZETTO DI VIA AUSTRIA (DISMISSIONI)	previsione di competenza	0,00	0,00	0,00	0,00	VILLANI ALESSANDRO
		<i>di cui già impegnato*</i>	0,00	0,00	0,00	0,00	
		<i>a fondo pluriennale vincolato</i>		0,00	0,00	0,00	
		previsione di cassa		0,00	0,00	0,00	
68048/0	INTERVENTI IMPIANTI SPORTIVI (AVANZO AMMINISTRAZIONE DPR 380/01)	previsione di competenza	0,00	0,00	0,00	0,00	VILLANI ALESSANDRO
		<i>di cui già impegnato*</i>	0,00	0,00	0,00	0,00	
		<i>a fondo pluriennale vincolato</i>		0,00	0,00	0,00	
		previsione di cassa		0,00	0,00	0,00	
68049/0	LAVORI RIQUALIFICAZIONE PALAZZETTO DI VIA AUSTRIA (MUTUO FC 21090)	previsione di competenza	0,00	0,00	0,00	0,00	VILLANI ALESSANDRO
		<i>di cui già impegnato*</i>	0,00	0,00	0,00	0,00	
		<i>a fondo pluriennale vincolato</i>		0,00	0,00	0,00	
		previsione di cassa	107,13	0,00	0,00	107,13	
68050/0	MANUTENZIONE IMPIANTI SPORTIVI (DPR 380/01)	previsione di competenza	177.430,38	0,00	0,00	177.430,38	VILLANI ALESSANDRO
		<i>di cui già impegnato*</i>	0,00	0,00	0,00	0,00	
		<i>a fondo pluriennale vincolato</i>		0,00	0,00	0,00	
		previsione di cassa	179.852,67	0,00	0,00	179.852,67	
68052/0	INTERVENTI SU IMPIANTI SPORTIVI (AVANZO AMMNE INVESTIMENTI)	previsione di competenza	0,00	0,00	0,00	0,00	VILLANI ALESSANDRO
		<i>di cui già impegnato*</i>	0,00	0,00	0,00	0,00	
		<i>a fondo pluriennale vincolato</i>		0,00	0,00	0,00	
		previsione di cassa		0,00	0,00	0,00	
68053/0	FONDI REGIONE INTERVENTI SUL PATRIMONIO (FC 13298)	previsione di competenza	0,00	0,00	0,00	0,00	VILLANI ALESSANDRO
		<i>di cui già impegnato*</i>	0,00	0,00	0,00	0,00	
		<i>a fondo pluriennale vincolato</i>		0,00	0,00	0,00	
		previsione di cassa		0,00	0,00	0,00	



P.E.G. AGGIORNATO PER UNITA' ORGANIZZATIVA

SPESE

SERV_VIAB - SERVIZIO MANUTENZIONI EDIFICI PUBBLICI

MISSIONE,PROGRAMMA,TITOLO CAPITOLO	DENOMINAZIONE		PREVISIONI ANNO 2024	VARIAZIONI		SOMME RISULTANTI	RESPONSABILE
				in aumento	in diminuzione		
68054/0	INTERVENTI SU IMPIANTI SPORTIVI (AVANZO AMM. LIBERO)	previsione di competenza	0,00	0,00	0,00	0,00	VILLANI ALESSANDRO
		<i>di cui già impegnato*</i>	0,00	0,00	0,00	0,00	
		<i>a fondo pluriennale vincolato</i>		0,00	0,00	0,00	
		previsione di cassa		0,00	0,00	0,00	
68055/0	MANUTENZIONE STRAORDINARIA CAMPI DI CALCIO (A.A.VINC DPR 380/01)	previsione di competenza	0,00	0,00	0,00	0,00	VILLANI ALESSANDRO
		<i>di cui già impegnato*</i>	0,00	0,00	0,00	0,00	
		<i>a fondo pluriennale vincolato</i>		0,00	0,00	0,00	
		previsione di cassa		0,00	0,00	0,00	
68056/0	COPERTURA PISTA PATTINAGGIO V. MERCURIO (A.A. VINC)	previsione di competenza	0,00	0,00	0,00	0,00	VILLANI ALESSANDRO
		<i>di cui già impegnato*</i>	0,00	0,00	0,00	0,00	
		<i>a fondo pluriennale vincolato</i>		0,00	0,00	0,00	
		previsione di cassa		0,00	0,00	0,00	
68057/0	COPERTURA PISTA DI PATTINAGGIO V. MERCURIO (RT - F.C. 13317)	previsione di competenza	0,00	0,00	0,00	0,00	VILLANI ALESSANDRO
		<i>di cui già impegnato*</i>	0,00	0,00	0,00	0,00	
		<i>a fondo pluriennale vincolato</i>		0,00	0,00	0,00	
		previsione di cassa		0,00	0,00	0,00	
68058/0	SOSTITUZIONE INFISSI PALAZZETTO DELLO SPORT (FC 11900)	previsione di competenza	0,00	0,00	0,00	0,00	VILLANI ALESSANDRO
		<i>di cui già impegnato*</i>	0,00	0,00	0,00	0,00	
		<i>a fondo pluriennale vincolato</i>		0,00	0,00	0,00	
		previsione di cassa		0,00	0,00	0,00	
68059/0	RIFACIMENTO SPOGLIATOI ALBERESE (FC 11900)	previsione di competenza	0,00	0,00	0,00	0,00	VILLANI ALESSANDRO
		<i>di cui già impegnato*</i>	0,00	0,00	0,00	0,00	
		<i>a fondo pluriennale vincolato</i>		0,00	0,00	0,00	
		previsione di cassa		0,00	0,00	0,00	
68061/0	INCARICHI ESTERNI PER IMPIANTI SPORTIVI (DPR 380/01)	previsione di competenza	3.085,15	0,00	0,00	3.085,15	VILLANI ALESSANDRO
		<i>di cui già impegnato*</i>	0,00	0,00	0,00	0,00	
		<i>a fondo pluriennale vincolato</i>		0,00	0,00	0,00	
		previsione di cassa	19.237,17	0,00	0,00	19.237,17	
68064/0	REIMP. CONTRIBUTO FONDO INCLUSIONE DISABILITA' (FC 13098)	previsione di competenza	9.385,24	0,00	0,00	9.385,24	VILLANI ALESSANDRO
		<i>di cui già impegnato*</i>	0,00	0,00	0,00	0,00	



P.E.G. AGGIORNATO PER UNITA' ORGANIZZATIVA

SPESE

SERV_VIAB - SERVIZIO MANUTENZIONI EDIFICI PUBBLICI

MISSIONE, PROGRAMMA, TITOLO CAPITOLO	DENOMINAZIONE		PREVISIONI ANNO 2024	VARIAZIONI		SOMME RISULTANTI	RESPONSABILE
				in aumento	in diminuzione		
		<i>a fondo pluriennale vincolato</i>		0,00	0,00	0,00	
		previsione di cassa	80.000,00	0,00	0,00	80.000,00	
68065/0	INTERVENTI IMPIANTI SPORTIVI (AV. VINCOLATO)	previsione di competenza	0,00	0,00	0,00	0,00	VILLANI ALESSANDRO
		<i>di cui già impegnato*</i>	0,00	0,00	0,00	0,00	
		<i>a fondo pluriennale vincolato</i>		0,00	0,00	0,00	
		previsione di cassa		0,00	0,00	0,00	
68070/0	COMPLETAMENTO PISTA CAMPO ZAULI (A. DPR 380/01)	previsione di competenza	0,00	0,00	0,00	0,00	VILLANI ALESSANDRO
		<i>di cui già impegnato*</i>	0,00	0,00	0,00	0,00	
		<i>a fondo pluriennale vincolato</i>		0,00	0,00	0,00	
		previsione di cassa		0,00	0,00	0,00	
Totale Titolo	2 Spese in conto capitale	previsione di competenza	2.745.902,96	0,00	0,00	2.745.902,96	
		<i>di cui già impegnato*</i>		0,00	0,00	0,00	
		<i>a fondo pluriennale vincolato</i>		0,00	0,00	0,00	
		previsione di cassa	2.780.499,16	0,00	0,00	2.780.499,16	
Totale Programma	01 Sport e tempo libero	previsione di competenza	2.993.387,96	0,00	0,00	2.993.387,96	
		<i>di cui già impegnato*</i>	7.000,00	0,00	0,00	7.000,00	
		<i>a fondo pluriennale vincolato</i>		0,00	0,00	0,00	
		previsione di cassa	3.118.500,41	0,00	0,00	3.118.500,41	
Totale MISSIONE 06	Politiche giovanili, sport e tempo libero	previsione di competenza	2.993.387,96	0,00	0,00	2.993.387,96	
		<i>di cui già impegnato*</i>	7.000,00	0,00	0,00	7.000,00	
		<i>a fondo pluriennale vincolato</i>		0,00	0,00	0,00	
		previsione di cassa	3.118.500,41	0,00	0,00	3.118.500,41	



P.E.G. AGGIORNATO PER UNITA' ORGANIZZATIVA

SPESE

SERV_VIAB - SERVIZIO MANUTENZIONI EDIFICI PUBBLICI

MISSIONE,PROGRAMMA,TITOLO CAPITOLO	DENOMINAZIONE	PREVISIONI ANNO 2024	VARIAZIONI		SOMME RISULTANTI	RESPONSABILE
			in aumento	in diminuzione		
<i>MISSIONE</i> 07	<i>Turismo</i>					
0701	Programma 01	Sviluppo e valorizzazione del turismo				
	Titolo 2	Spese in conto capitale				
55251/0	IMPIANTO ALLARME MUSEO DEL BUTTERO (AV. IMP. SOGGIORNO)	previsione di competenza	0,00	0,00	0,00	0,00 VILLANI ALESSANDRO
		<i>di cui già impegnato*</i>	0,00	0,00	0,00	0,00
		<i>a fondo pluriennale vincolato</i>				0,00
		previsione di cassa	7.496,90	0,00	0,00	7.496,90
82010/0	RECUPERO EX COLONIA SAN ROCCO (DISMISSIONI)	previsione di competenza	0,00	0,00	0,00	0,00 VILLANI ALESSANDRO
		<i>di cui già impegnato*</i>	0,00	0,00	0,00	0,00
		<i>a fondo pluriennale vincolato</i>				0,00
		previsione di cassa		0,00	0,00	0,00
Totale Titolo	2	Spese in conto capitale	0,00	0,00	0,00	0,00
		<i>di cui già impegnato*</i>		0,00	0,00	0,00
		<i>a fondo pluriennale vincolato</i>				0,00
		previsione di cassa	7.496,90	0,00	0,00	7.496,90
Totale Programma	01	Sviluppo e valorizzazione del turismo	0,00	0,00	0,00	0,00
		<i>di cui già impegnato*</i>		0,00	0,00	0,00
		<i>a fondo pluriennale vincolato</i>				0,00
		previsione di cassa	7.496,90	0,00	0,00	7.496,90
Totale MISSIONE 07	Turismo	previsione di competenza	0,00	0,00	0,00	0,00
		<i>di cui già impegnato*</i>		0,00	0,00	0,00
		<i>a fondo pluriennale vincolato</i>				0,00
		previsione di cassa	7.496,90	0,00	0,00	7.496,90



P.E.G. AGGIORNATO PER UNITA' ORGANIZZATIVA

SPESE

SERV_VIAB - SERVIZIO MANUTENZIONI EDIFICI PUBBLICI

MISSIONE, PROGRAMMA, TITOLO CAPITOLO	DENOMINAZIONE		PREVISIONI ANNO 2024	VARIAZIONI		SOMME RISULTANTI	RESPONSABILE
				in aumento	in diminuzione		
<i>MISSIONE</i>	<i>08</i>	<i>Aspetto del territorio ed edilizia abitativa</i>					
0801	Programma	01	Urbanistica e assetto del territorio				
Titolo 1	Spese correnti						
41634/0	FORNITURA ACQUA POTABILE PER LA FUNZIONE	previsione di competenza <i>di cui già impegnato*</i> a fondo pluriennale vincolato	16.500,00 0,00	0,00 0,00	0,00 0,00	16.500,00 0,00	VILLANI ALESSANDRO
		previsione di cassa	16.531,94	0,00	0,00	16.531,94	
41635/0	CLIMATIZZAZIONE UFFICI DI FUNZIONE	previsione di competenza <i>di cui già impegnato*</i> a fondo pluriennale vincolato	37.977,00 0,00	0,00 0,00	0,00 0,00	37.977,00 0,00	VILLANI ALESSANDRO
		previsione di cassa	63.442,75	0,00	0,00	63.442,75	
41637/0	FORNITURA ACQUA POTABILE PER LA FUNZIONE	previsione di competenza <i>di cui già impegnato*</i> a fondo pluriennale vincolato	0,00 0,00	0,00 0,00	0,00 0,00	0,00 0,00	VILLANI ALESSANDRO
		previsione di cassa		0,00	0,00	0,00	
Totale Titolo	1	Spese correnti	54.477,00	0,00	0,00	54.477,00	
		<i>di cui già impegnato*</i>	0,00	0,00	0,00	0,00	
		a fondo pluriennale vincolato	0,00	0,00	0,00	0,00	
		previsione di cassa	79.974,69	0,00	0,00	79.974,69	
Titolo 2	Spese in conto capitale						
56445/0	REIMPIEGO OBLAZ.ABUSI EDILIZI ZONE TUTELA L 308/04 (FC 13495 E)	previsione di competenza <i>di cui già impegnato*</i> a fondo pluriennale vincolato	159.750,91 0,00	0,00 0,00	0,00 0,00	159.750,91 0,00	VILLANI ALESSANDRO
		previsione di cassa	190.507,24	0,00	0,00	190.507,24	
56485/0	BANDO PERIFERIE - DEMOLIZIONE RUDERE TERME (FC 13556)	previsione di competenza <i>di cui già impegnato*</i> a fondo pluriennale vincolato	0,00 0,00	0,00 0,00	0,00 0,00	0,00 0,00	VILLANI ALESSANDRO
		previsione di cassa	250.528,22	0,00	0,00	250.528,22	
56490/0	REIMPIEGO CONTRIBUTO DI SOSTENIBILITA'	previsione di competenza <i>di cui già impegnato*</i> a fondo pluriennale vincolato	5.000,00 0,00	0,00 0,00	0,00 0,00	5.000,00 0,00	VILLANI ALESSANDRO
		previsione di cassa		0,00	0,00	0,00	



P.E.G. AGGIORNATO PER UNITA' ORGANIZZATIVA

SPESE

SERV_VIAB - SERVIZIO MANUTENZIONI EDIFICI PUBBLICI

MISSIONE,PROGRAMMA,TITOLO CAPITOLO	DENOMINAZIONE		PREVISIONI ANNO 2024	VARIAZIONI		SOMME RISULTANTI	RESPONSABILE
				in aumento	in diminuzione		
		previsione di cassa	5.827,13	0,00	0,00	5.827,13	
Totale Titolo	2	Spese in conto capitale					
		previsione di competenza	164.750,91	0,00	0,00	164.750,91	
		<i>di cui già impegnato*</i>		<i>0,00</i>	<i>0,00</i>	<i>0,00</i>	
		<i>a fondo pluriennale vincolato</i>		<i>0,00</i>	<i>0,00</i>	<i>0,00</i>	
		previsione di cassa	446.862,59	0,00	0,00	446.862,59	
Totale Programma	01	Urbanistica e assetto del territorio					
		previsione di competenza	219.227,91	0,00	0,00	219.227,91	
		<i>di cui già impegnato*</i>		<i>0,00</i>	<i>0,00</i>	<i>0,00</i>	
		<i>a fondo pluriennale vincolato</i>		<i>0,00</i>	<i>0,00</i>	<i>0,00</i>	
		previsione di cassa	526.837,28	0,00	0,00	526.837,28	
Totale MISSIONE 08		Assetto del territorio ed edilizia abitativa					
		previsione di competenza	219.227,91	0,00	0,00	219.227,91	
		<i>di cui già impegnato*</i>		<i>0,00</i>	<i>0,00</i>	<i>0,00</i>	
		<i>a fondo pluriennale vincolato</i>		<i>0,00</i>	<i>0,00</i>	<i>0,00</i>	
		previsione di cassa	526.837,28	0,00	0,00	526.837,28	



P.E.G. AGGIORNATO PER UNITA' ORGANIZZATIVA

SPESE

SERV_VIAB - SERVIZIO MANUTENZIONI EDIFICI PUBBLICI

MISSIONE, PROGRAMMA, TITOLO CAPITOLO	DENOMINAZIONE		PREVISIONI ANNO 2024	VARIAZIONI		SOMME RISULTANTI	RESPONSABILE
				in aumento	in diminuzione		
<i>MISSIONE</i>	<i>09</i>	<i>Sviluppo sostenibile e tutela del territorio e dell'ambiente</i>					
0902	Programma	02	Tutela, valorizzazione e recupero ambientale				
Titolo 1	Spese correnti						
46522/0	FORNITURA ACQUA POTABILE PER LA FUNZIONE	previsione di competenza <i>di cui già impegnato*</i> a fondo pluriennale vincolato	45.000,00 0,00 0,00	0,00 0,00 0,00	0,00 0,00 0,00	45.000,00 0,00 0,00	VILLANI ALESSANDRO
		previsione di cassa	65.300,63	0,00	0,00	65.300,63	
46523/0	CLIMATIZZAZIONE UFFICI DI FUNZIONE	previsione di competenza <i>di cui già impegnato*</i> a fondo pluriennale vincolato	27.776,00 0,00 0,00	0,00 0,00 0,00	0,00 0,00 0,00	27.776,00 0,00 0,00	VILLANI ALESSANDRO
		previsione di cassa	45.819,35	0,00	0,00	45.819,35	
46526/0	FORNITURA ACQUA POTABILE PER LA FUNZIONE	previsione di competenza <i>di cui già impegnato*</i> a fondo pluriennale vincolato	0,00 0,00 0,00	0,00 0,00 0,00	0,00 0,00 0,00	0,00 0,00 0,00	VILLANI ALESSANDRO
		previsione di cassa		0,00	0,00	0,00	
46559/0	MANUTENZIONE MURA MEDICEE (AVANZO IMP. SOGGIORNO)	previsione di competenza <i>di cui già impegnato*</i> a fondo pluriennale vincolato	0,00 0,00 0,00	0,00 0,00 0,00	0,00 0,00 0,00	0,00 0,00 0,00	VILLANI ALESSANDRO
		previsione di cassa		0,00	0,00	0,00	
46560/0	MANUTENZIONE MURA MEDICEE (DPR380/01)	previsione di competenza <i>di cui già impegnato*</i> a fondo pluriennale vincolato	15.000,00 2.500,00 0,00	0,00 0,00 0,00	0,00 0,00 0,00	15.000,00 2.500,00 0,00	VILLANI ALESSANDRO
		previsione di cassa	17.430,09	0,00	0,00	17.430,09	
46561/0	MANUTENZIONE VERDE MURA MEDICEE (FC 632)	previsione di competenza <i>di cui già impegnato*</i> a fondo pluriennale vincolato	0,00 0,00 0,00	0,00 0,00 0,00	0,00 0,00 0,00	0,00 0,00 0,00	VILLANI ALESSANDRO
		previsione di cassa		0,00	0,00	0,00	
Totale Titolo	1	Spese correnti	87.776,00 2.500,00 0,00	0,00 0,00 0,00	0,00 0,00 0,00	87.776,00 2.500,00 0,00	
		previsione di cassa	128.550,07	0,00	0,00	128.550,07	



P.E.G. AGGIORNATO PER UNITA' ORGANIZZATIVA

SPESE

SERV_VIAB - SERVIZIO MANUTENZIONI EDIFICI PUBBLICI

MISSIONE,PROGRAMMA,TITOLO CAPITOLO	DENOMINAZIONE		PREVISIONI ANNO 2024	VARIAZIONI		SOMME RISULTANTI	RESPONSABILE
				in aumento	in diminuzione		
Titolo 2	Spese in conto capitale						
66408/0	INTERVENTI DI RIQUALIFICAZIONE AMBIENTALE (AV. IMP. SOGGIORNO)	previsione di competenza	0,00	0,00	0,00	0,00	VILLANI ALESSANDRO
		<i>di cui già impegnato*</i>	0,00	0,00	0,00	0,00	
		<i>a fondo pluriennale vincolato</i>					
		previsione di cassa		0,00	0,00	0,00	
Totale Titolo	2 Spese in conto capitale	previsione di competenza	0,00	0,00	0,00	0,00	
		<i>di cui già impegnato*</i>		0,00	0,00	0,00	
		<i>a fondo pluriennale vincolato</i>					
		previsione di cassa	0,00	0,00	0,00	0,00	
Totale Programma	02 Tutela, valorizzazione e recupero ambientale	previsione di competenza	87.776,00	0,00	0,00	87.776,00	
		<i>di cui già impegnato*</i>	2.500,00	0,00	0,00	2.500,00	
		<i>a fondo pluriennale vincolato</i>					
		previsione di cassa		0,00	0,00	0,00	
			128.550,07	0,00	0,00	128.550,07	
0904	Programma 04 Servizio idrico integrato						
Titolo 1	Spese correnti						
45331/0	FORNITURA ACQUA CASA DELL'ACQUA (RILEVANTE IVA)	previsione di competenza	17.000,00	0,00	0,00	17.000,00	VILLANI ALESSANDRO
		<i>di cui già impegnato*</i>	0,00	0,00	0,00	0,00	
		<i>a fondo pluriennale vincolato</i>					
		previsione di cassa	29.352,33	0,00	0,00	29.352,33	
45333/0	FORNITURA ACQUA CASA DELL'ACQUA (RILEVANTE IVA)	previsione di competenza	0,00	0,00	0,00	0,00	VILLANI ALESSANDRO
		<i>di cui già impegnato*</i>	0,00	0,00	0,00	0,00	
		<i>a fondo pluriennale vincolato</i>					
		previsione di cassa		0,00	0,00	0,00	
Totale Titolo	1 Spese correnti	previsione di competenza	17.000,00	0,00	0,00	17.000,00	
		<i>di cui già impegnato*</i>		0,00	0,00	0,00	
		<i>a fondo pluriennale vincolato</i>					
		previsione di cassa	29.352,33	0,00	0,00	29.352,33	
Totale Programma	04 Servizio idrico integrato	previsione di competenza	17.000,00	0,00	0,00	17.000,00	
		<i>di cui già impegnato*</i>		0,00	0,00	0,00	
		<i>a fondo pluriennale vincolato</i>					
		previsione di cassa	29.352,33	0,00	0,00	29.352,33	
Totale MISSIONE 09	Sviluppo sostenibile e tutela del territorio e dell'ambiente	previsione di competenza	104.776,00	0,00	0,00	104.776,00	
		<i>di cui già impegnato*</i>	2.500,00	0,00	0,00	2.500,00	
		<i>a fondo pluriennale vincolato</i>					
		previsione di cassa	157.902,40	0,00	0,00	157.902,40	



P.E.G. AGGIORNATO PER UNITA' ORGANIZZATIVA
SPESE
SERV_VIAB - SERVIZIO MANUTENZIONI EDIFICI PUBBLICI

MISSIONE,PROGRAMMA,TITOLO CAPITOLO	DENOMINAZIONE	PREVISIONI ANNO 2024	VARIAZIONI		SOMME RISULTANTI	RESPONSABILE	
			in aumento	in diminuzione			
<i>MISSIONE</i>	<i>12</i>	<i>Diritti sociali, politiche sociali e famiglia</i>					
1201	Programma 01	Interventi per l'infanzia e i minori e per asili nido					
Titolo 1	Spese correnti						
46117/0	FORNITURA ACQUA POTABILE ASILI NIDO (RIL. IVA)	previsione di competenza <i>di cui già impegnato*</i> a fondo pluriennale vincolato previsione di cassa	10.000,00 0,00 12.784,89	0,00 0,00 0,00	0,00 0,00 0,00	10.000,00 0,00 12.784,89	VILLANI ALESSANDRO
46118/0	RISCALDAMENTO ASILI NIDO (RIL. IVA)	previsione di competenza <i>di cui già impegnato*</i> a fondo pluriennale vincolato previsione di cassa	50.208,00 0,00 74.392,47	0,00 0,00 0,00	0,00 0,00 0,00	50.208,00 0,00 74.392,47	VILLANI ALESSANDRO
46150/0	MANUTENZIONE ASILI NIDO (DPR380/01)-RILEVANTE FINI IVA	previsione di competenza <i>di cui già impegnato*</i> a fondo pluriennale vincolato previsione di cassa	30.000,00 13.550,00 39.143,11	0,00 0,00 0,00	0,00 0,00 0,00	30.000,00 13.550,00 39.143,11	VILLANI ALESSANDRO
46151/0	MANUTENZIONE ASILI NIDO (RIL IVA)	previsione di competenza <i>di cui già impegnato*</i> a fondo pluriennale vincolato previsione di cassa	0,00 0,00 5.370,37	0,00 0,00 0,00	0,00 0,00 0,00	0,00 0,00 5.370,37	VILLANI ALESSANDRO
Totale Titolo	1	Spese correnti	90.208,00 13.550,00 131.690,84	0,00 0,00 0,00	0,00 0,00 0,00	90.208,00 13.550,00 131.690,84	
Titolo 2	Spese in conto capitale						
70000/0	ASILO NIDO VIA MOZAMBICO FONDI REGIONE (RILEV IVA) FC 13268	previsione di competenza <i>di cui già impegnato*</i> a fondo pluriennale vincolato previsione di cassa	0,00 0,00 0,00	0,00 0,00 0,00	0,00 0,00 0,00	0,00 0,00 0,00	VILLANI ALESSANDRO
70005/0	ASILO NIDO VIA MOZAMBICO IVA (FONDI MPS) FC 13541	previsione di competenza <i>di cui già impegnato*</i> a fondo pluriennale vincolato	0,00 0,00 0,00	0,00 0,00 0,00	0,00 0,00 0,00	0,00 0,00 0,00	VILLANI ALESSANDRO



P.E.G. AGGIORNATO PER UNITA' ORGANIZZATIVA

SPESE

SERV_VIAB - SERVIZIO MANUTENZIONI EDIFICI PUBBLICI

MISSIONE,PROGRAMMA,TITOLO CAPITOLO	DENOMINAZIONE		PREVISIONI ANNO 2024	VARIAZIONI		SOMME RISULTANTI	RESPONSABILE
				in aumento	in diminuzione		
		previsione di cassa		0,00	0,00	0,00	
70010/0	ASILO NIDO VIA MOZAMBICO RILEV IVA (AVANZO AMM.NE 2007)	previsione di competenza	0,00	0,00	0,00	0,00	VILLANI ALESSANDRO
		<i>di cui già impegnato*</i>	0,00	0,00	0,00	0,00	
		<i>a fondo pluriennale vincolato</i>		0,00	0,00	0,00	
		previsione di cassa		0,00	0,00	0,00	
70020/0	INTERVENTI SUGLI ASILI NIDO (AVANZO VINCOLATO DPR 380/01)	previsione di competenza	0,00	0,00	0,00	0,00	VILLANI ALESSANDRO
		<i>di cui già impegnato*</i>	0,00	0,00	0,00	0,00	
		<i>a fondo pluriennale vincolato</i>		0,00	0,00	0,00	
		previsione di cassa		0,00	0,00	0,00	
70025/0	INTERVENTI SUGLI ASILI NIDO (DPR 380/01)	previsione di competenza	73.206,24	0,00	0,00	73.206,24	VILLANI ALESSANDRO
		<i>di cui già impegnato*</i>	0,00	0,00	0,00	0,00	
		<i>a fondo pluriennale vincolato</i>		0,00	0,00	0,00	
		previsione di cassa	94.635,38	0,00	0,00	94.635,38	
70026/0	MANUTENZIONE STRAORDINARIA ASILI NIDO (DISMISSIONI)	previsione di competenza	0,00	0,00	0,00	0,00	VILLANI ALESSANDRO
		<i>di cui già impegnato*</i>	0,00	0,00	0,00	0,00	
		<i>a fondo pluriennale vincolato</i>		0,00	0,00	0,00	
		previsione di cassa		0,00	0,00	0,00	
Totale Titolo	2	Spese in conto capitale					
		previsione di competenza	73.206,24	0,00	0,00	73.206,24	
		<i>di cui già impegnato*</i>		0,00	0,00	0,00	
		<i>a fondo pluriennale vincolato</i>		0,00	0,00	0,00	
		previsione di cassa	94.635,38	0,00	0,00	94.635,38	
Totale Programma	01	Interventi per l'infanzia e i minori e per asili nido					
		previsione di competenza	163.414,24	0,00	0,00	163.414,24	
		<i>di cui già impegnato*</i>	13.550,00	0,00	0,00	13.550,00	
		<i>a fondo pluriennale vincolato</i>		0,00	0,00	0,00	
		previsione di cassa	226.326,22	0,00	0,00	226.326,22	
1203	Programma	03	Interventi per gli anziani				
	Titolo 2	Spese in conto capitale					
57101/0	INVESTIMENTI NEL SOCIALE-DA STATO-RESIDUI VINCOLATI	previsione di competenza	0,00	0,00	0,00	0,00	VILLANI ALESSANDRO
		<i>di cui già impegnato*</i>	0,00	0,00	0,00	0,00	
		<i>a fondo pluriennale vincolato</i>		0,00	0,00	0,00	
		previsione di cassa		0,00	0,00	0,00	



P.E.G. AGGIORNATO PER UNITA' ORGANIZZATIVA
SPESE
SERV_VIAB - SERVIZIO MANUTENZIONI EDIFICI PUBBLICI

MISSIONE,PROGRAMMA,TITOLO CAPITOLO	DENOMINAZIONE		PREVISIONI ANNO 2024	VARIAZIONI		SOMME RISULTANTI	RESPONSABILE
				in aumento	in diminuzione		
70852/0	RISTRUTTURAZ ESTERNI CASA RIPOSO FONDI MPS (FC 13521)	previsione di competenza	0,00	0,00	0,00	0,00	VILLANI ALESSANDRO
		<i>di cui già impegnato*</i>	0,00	0,00	0,00	0,00	
		<i>a fondo pluriennale vincolato</i>		0,00	0,00	0,00	
		previsione di cassa		0,00	0,00	0,00	
Totale Titolo	2	Spese in conto capitale	0,00	0,00	0,00	0,00	
		<i>di cui già impegnato*</i>		0,00	0,00	0,00	
		<i>a fondo pluriennale vincolato</i>		0,00	0,00	0,00	
		previsione di cassa	0,00	0,00	0,00	0,00	
Totale Programma	03	Interventi per gli anziani	0,00	0,00	0,00	0,00	
		<i>di cui già impegnato*</i>		0,00	0,00	0,00	
		<i>a fondo pluriennale vincolato</i>		0,00	0,00	0,00	
		previsione di cassa	0,00	0,00	0,00	0,00	
		Interventi per soggetti a rischio di esclusione sociale					
1204	Programma	04					
Titolo 1		Spese correnti					
48148/0	FORNITURA ACQUA POTABILE PER LA FUNZIONE	previsione di competenza	60.000,00	0,00	0,00	60.000,00	VILLANI ALESSANDRO
		<i>di cui già impegnato*</i>	0,00	0,00	0,00	0,00	
		<i>a fondo pluriennale vincolato</i>		0,00	0,00	0,00	
		previsione di cassa	61.995,96	0,00	0,00	61.995,96	
48151/0	FORNITURA ACQUA POTABILE PER LA FUNZIONE	previsione di competenza	0,00	0,00	0,00	0,00	VILLANI ALESSANDRO
		<i>di cui già impegnato*</i>	0,00	0,00	0,00	0,00	
		<i>a fondo pluriennale vincolato</i>		0,00	0,00	0,00	
		previsione di cassa	0,00	0,00	0,00	0,00	
Totale Titolo	1	Spese correnti	60.000,00	0,00	0,00	60.000,00	
		<i>di cui già impegnato*</i>		0,00	0,00	0,00	
		<i>a fondo pluriennale vincolato</i>		0,00	0,00	0,00	
		previsione di cassa	61.995,96	0,00	0,00	61.995,96	
Titolo 2		Spese in conto capitale					
57111/0	MANUTENZIONE PATRIMONIO ABITATIVO (FC .20010 BOC)	previsione di competenza	0,00	0,00	0,00	0,00	VILLANI ALESSANDRO
		<i>di cui già impegnato*</i>	0,00	0,00	0,00	0,00	
		<i>a fondo pluriennale vincolato</i>		0,00	0,00	0,00	
		previsione di cassa		0,00	0,00	0,00	
57115/0	INTERVENTI NEI CENTRI ANZIANI (DISMISSIONI)	previsione di competenza	0,00	0,00	0,00	0,00	VILLANI ALESSANDRO
		<i>di cui già impegnato*</i>	0,00	0,00	0,00	0,00	



P.E.G. AGGIORNATO PER UNITA' ORGANIZZATIVA

SPESE

SERV_VIAB - SERVIZIO MANUTENZIONI EDIFICI PUBBLICI

MISSIONE,PROGRAMMA,TITOLO CAPITOLO	DENOMINAZIONE		PREVISIONI ANNO 2024	VARIAZIONI		SOMME RISULTANTI	RESPONSABILE
				in aumento	in diminuzione		
		<i>a fondo pluriennale vincolato</i>		0,00	0,00	0,00	
		previsione di cassa		0,00	0,00	0,00	
57116/0	RISTRUTTURAZIONE IMMOBILE LOC. IL POGGIO - RT (FC 26003)	previsione di competenza	43.075,85	0,00	0,00	43.075,85	VILLANI ALESSANDRO
		<i>di cui già impegnato*</i>	0,00	0,00	0,00	0,00	
		<i>a fondo pluriennale vincolato</i>		0,00	0,00	0,00	
		previsione di cassa	48.150,46	0,00	0,00	48.150,46	
57117/0	RISTRUTTURAZIONE IMMOBILE LOC. IL POGGIO (FC 11900)	previsione di competenza	0,00	0,00	0,00	0,00	VILLANI ALESSANDRO
		<i>di cui già impegnato*</i>	0,00	0,00	0,00	0,00	
		<i>a fondo pluriennale vincolato</i>		0,00	0,00	0,00	
		previsione di cassa	0,00	0,00	0,00	0,00	
57118/0	BANDO PERIFERIE - RISTRUTTURAZIONE IL POGGIO (FC 13554)	previsione di competenza	0,00	0,00	0,00	0,00	VILLANI ALESSANDRO
		<i>di cui già impegnato*</i>	0,00	0,00	0,00	0,00	
		<i>a fondo pluriennale vincolato</i>		0,00	0,00	0,00	
		previsione di cassa	98.785,46	0,00	0,00	98.785,46	
57119/0	RISTRUTTURAZIONE EX CASA DELLO STUDENTE (RT - FC 26007)	previsione di competenza	56.638,53	0,00	0,00	56.638,53	VILLANI ALESSANDRO
		<i>di cui già impegnato*</i>	0,00	0,00	0,00	0,00	
		<i>a fondo pluriennale vincolato</i>		0,00	0,00	0,00	
		previsione di cassa	64.003,31	0,00	0,00	64.003,31	
57120/0	RISTRUTTURAZIONE EX CASA DELLO STUDENTE (DPR 380/01)	previsione di competenza	0,00	0,00	0,00	0,00	VILLANI ALESSANDRO
		<i>di cui già impegnato*</i>	0,00	0,00	0,00	0,00	
		<i>a fondo pluriennale vincolato</i>		0,00	0,00	0,00	
		previsione di cassa	0,00	0,00	0,00	0,00	
Totale Titolo	2	Spese in conto capitale					
		previsione di competenza	99.714,38	0,00	0,00	99.714,38	
		<i>di cui già impegnato*</i>	0,00	0,00	0,00	0,00	
		<i>a fondo pluriennale vincolato</i>		0,00	0,00	0,00	
		previsione di cassa	210.939,23	0,00	0,00	210.939,23	
Totale Programma	04	Interventi per soggetti a rischio di esclusione sociale					
		previsione di competenza	159.714,38	0,00	0,00	159.714,38	
		<i>di cui già impegnato*</i>	0,00	0,00	0,00	0,00	
		<i>a fondo pluriennale vincolato</i>		0,00	0,00	0,00	
		previsione di cassa	272.935,19	0,00	0,00	272.935,19	
1206	Programma	06	Interventi per il diritto alla casa				



P.E.G. AGGIORNATO PER UNITA' ORGANIZZATIVA

SPESE

SERV_VIAB - SERVIZIO MANUTENZIONI EDIFICI PUBBLICI

MISSIONE, PROGRAMMA, TITOLO CAPITOLO	DENOMINAZIONE		PREVISIONI ANNO 2024	VARIAZIONI		SOMME RISULTANTI	RESPONSABILE
				in aumento	in diminuzione		
Titolo 1	Spese correnti						
47660/0	MANUTENZIONE ALLOGGI EMERGENZA ABITATIVA (DPR380/01)	previsione di competenza <i>di cui già impegnato*</i> a fondo pluriennale vincolato previsione di cassa	65.000,00 63.500,00 0,00 69.676,61	0,00 0,00 0,00 0,00	0,00 0,00 0,00 0,00	65.000,00 63.500,00 0,00 69.676,61	VILLANI ALESSANDRO
47661/0	MANUTENZIONE ALLOGGI EMERGENZA ABITATIVA	previsione di competenza <i>di cui già impegnato*</i> a fondo pluriennale vincolato previsione di cassa	0,00 0,00 0,00 45.781,43	0,00 0,00 0,00 0,00	0,00 0,00 0,00 0,00	0,00 0,00 0,00 45.781,43	VILLANI ALESSANDRO
48133/0	RISCALDAMENTO ALLOGGI EMERGENZA ABITATIVA	previsione di competenza <i>di cui già impegnato*</i> a fondo pluriennale vincolato previsione di cassa	29.382,00 0,00 0,00 73.855,60	0,00 0,00 0,00 0,00	0,00 0,00 0,00 0,00	29.382,00 0,00 0,00 73.855,60	VILLANI ALESSANDRO
Totale Titolo	1 Spese correnti	previsione di competenza <i>di cui già impegnato*</i> a fondo pluriennale vincolato previsione di cassa	94.382,00 63.500,00 0,00 189.313,64	0,00 0,00 0,00 0,00	0,00 0,00 0,00 0,00	94.382,00 63.500,00 0,00 189.313,64	
Totale Programma	06 Interventi per il diritto alla casa	previsione di competenza <i>di cui già impegnato*</i> a fondo pluriennale vincolato previsione di cassa	94.382,00 63.500,00 0,00 189.313,64	0,00 0,00 0,00 0,00	0,00 0,00 0,00 0,00	94.382,00 63.500,00 0,00 189.313,64	
1207 Programma	07 Programmazione e governo della rete dei servizi socio-sanitari e sociali						
Titolo 1	Spese correnti						
48220/2	SPESE RISCALDAMENTO CENTRI SOCIALI	previsione di competenza <i>di cui già impegnato*</i> a fondo pluriennale vincolato previsione di cassa	15.762,00 0,00 0,00 19.671,12	0,00 0,00 0,00 0,00	0,00 0,00 0,00 0,00	15.762,00 0,00 0,00 19.671,12	VILLANI ALESSANDRO
Totale Titolo	1 Spese correnti	previsione di competenza <i>di cui già impegnato*</i> a fondo pluriennale vincolato previsione di cassa	15.762,00 0,00 0,00 19.671,12	0,00 0,00 0,00 0,00	0,00 0,00 0,00 0,00	15.762,00 0,00 0,00 19.671,12	



P.E.G. AGGIORNATO PER UNITA' ORGANIZZATIVA

SPESE

SERV_VIAB - SERVIZIO MANUTENZIONI EDIFICI PUBBLICI

MISSIONE, PROGRAMMA, TITOLO CAPITOLO	DENOMINAZIONE		PREVISIONI ANNO 2024	VARIAZIONI		SOMME RISULTANTI	RESPONSABILE
				in aumento	in diminuzione		
Totale Programma 07	Programmazione e governo della rete dei servizi socio-sanitari e sociali	previsione di competenza <i>di cui già impegnato*</i> a fondo pluriennale vincolato previsione di cassa	15.762,00	0,00 0,00 0,00 0,00	0,00 0,00 0,00 0,00	15.762,00 0,00 0,00 19.671,12	
1209	Programma 09	Servizio necroscopico e cimiteriale					
TITOLO 2	Spese in conto capitale						
58432/0	MANUTENZIONE CIMITERI (DISMISSIONI)	previsione di competenza <i>di cui già impegnato*</i> a fondo pluriennale vincolato previsione di cassa	0,00 0,00	0,00 0,00 0,00	0,00 0,00 0,00	0,00 0,00 0,00 0,00	VILLANI ALESSANDRO
58436/0	INTERVENTI NEI CIMITERI (AV DPR 380/01)	previsione di competenza <i>di cui già impegnato*</i> a fondo pluriennale vincolato previsione di cassa	0,00 0,00	0,00 0,00 0,00	0,00 0,00 0,00	0,00 0,00 0,00 0,00	VILLANI ALESSANDRO
Totale Titolo 2	Spese in conto capitale	previsione di competenza <i>di cui già impegnato*</i> a fondo pluriennale vincolato previsione di cassa	0,00	0,00 0,00 0,00	0,00 0,00 0,00	0,00 0,00 0,00 0,00	
Totale Programma 09	Servizio necroscopico e cimiteriale	previsione di competenza <i>di cui già impegnato*</i> a fondo pluriennale vincolato previsione di cassa	0,00	0,00 0,00 0,00	0,00 0,00 0,00	0,00 0,00 0,00 0,00	
Totale MISSIONE 12	Diritti sociali, politiche sociali e famiglia	previsione di competenza <i>di cui già impegnato*</i> a fondo pluriennale vincolato previsione di cassa	433.272,62 77.050,00 708.246,17	0,00 0,00 0,00	0,00 0,00 0,00	433.272,62 77.050,00 708.246,17	



P.E.G. AGGIORNATO PER UNITA' ORGANIZZATIVA

SPESE

SERV_VIAB - SERVIZIO MANUTENZIONI EDIFICI PUBBLICI

MISSIONE,PROGRAMMA,TITOLO CAPITOLO	DENOMINAZIONE		PREVISIONI ANNO 2024	VARIAZIONI		SOMME RISULTANTI	RESPONSABILE
				in aumento	in diminuzione		
<i>MISSIONE</i> 14	<i>Sviluppo economico e competitività</i>						
1402 Programma 02	Commercio - reti distributive - tutela dei consumatori						
Titolo 1	Spese correnti						
50357/0	FORNITURA ACQUA POTABILE PER LA FUNZIONE	previsione di competenza <i>di cui già impegnato*</i> <i>a fondo pluriennale vincolato</i> previsione di cassa	900,00 0,00 900,00	0,00 0,00 0,00	0,00 0,00 0,00	900,00 0,00 900,00	VILLANI ALESSANDRO
50358/0	CLIMATIZZAZIONE UFFICI DI FUNZIONE	previsione di competenza <i>di cui già impegnato*</i> <i>a fondo pluriennale vincolato</i> previsione di cassa	28.812,00 0,00 48.039,79	0,00 0,00 0,00	0,00 0,00 0,00	28.812,00 0,00 48.039,79	VILLANI ALESSANDRO
Totale Titolo 1	Spese correnti	previsione di competenza <i>di cui già impegnato*</i> <i>a fondo pluriennale vincolato</i> previsione di cassa	29.712,00 0,00 48.939,79	0,00 0,00 0,00	0,00 0,00 0,00	29.712,00 0,00 48.939,79	
Totale Programma 02	Commercio - reti distributive - tutela dei consumatori	previsione di competenza <i>di cui già impegnato*</i> <i>a fondo pluriennale vincolato</i> previsione di cassa	29.712,00 0,00 48.939,79	0,00 0,00 0,00	0,00 0,00 0,00	29.712,00 0,00 48.939,79	
Totale MISSIONE 14	Sviluppo economico e competitività	previsione di competenza <i>di cui già impegnato*</i> <i>a fondo pluriennale vincolato</i> previsione di cassa	29.712,00 0,00 48.939,79	0,00 0,00 0,00	0,00 0,00 0,00	29.712,00 0,00 48.939,79	
Totale UO SERV_VIAB	SERVIZIO MANUTENZIONI EDIFICI PUBBLICI	previsione di competenza <i>di cui già impegnato*</i> <i>a fondo pluriennale vincolato</i> previsione di cassa	13.350.479,40 928.702,23 15.422.810,24	0,00 0,00 0,00	0,00 0,00 0,00	13.350.479,40 928.702,23 15.422.810,24	



**P.E.G. AGGIORNATO PER UNITA' ORGANIZZATIVA
SPESE
AMB - SERVIZIO TUTELA AMBIENTALE**

MISSIONE, PROGRAMMA, TITOLO CAPITOLO	DENOMINAZIONE		PREVISIONI ANNO 2024	VARIAZIONI		SOMME RISULTANTI	RESPONSABILE		
				in aumento	in diminuzione				
<i>MISSIONE</i>	<i>07</i>	<i>Turismo</i>							
0701	Programma	01	Sviluppo e valorizzazione del turismo						
	Titolo 1		Spese correnti						
	49612/0		INIZIATIVE PER BANDIERA BLU	previsione di competenza <i>di cui già impegnato*</i> a fondo pluriennale vincolato	2.000,00 0,00 0,00	0,00 0,00 0,00	0,00 0,00 0,00	2.000,00 0,00 0,00	VENTURINI ANNACLAUDIA
	Totale Titolo	1	Spese correnti	previsione di competenza <i>di cui già impegnato*</i> a fondo pluriennale vincolato	2.000,00 0,00 0,00	0,00 0,00 0,00	0,00 0,00 0,00	2.000,00 0,00 0,00	
	Titolo 2		Spese in conto capitale						
	82015/0		RICERCA ACQUE TERMALI E MINERALI (DISMISSIONI)	previsione di competenza <i>di cui già impegnato*</i> a fondo pluriennale vincolato	0,00 0,00 0,00	0,00 0,00 0,00	0,00 0,00 0,00	0,00 0,00 0,00	VENTURINI ANNACLAUDIA
	Totale Titolo	2	Spese in conto capitale	previsione di competenza <i>di cui già impegnato*</i> a fondo pluriennale vincolato	0,00 0,00 0,00	0,00 0,00 0,00	0,00 0,00 0,00	0,00 0,00 0,00	
	Totale Programma	01	Sviluppo e valorizzazione del turismo	previsione di competenza <i>di cui già impegnato*</i> a fondo pluriennale vincolato	2.000,00 0,00 0,00	0,00 0,00 0,00	0,00 0,00 0,00	2.000,00 0,00 0,00	
	Totale MISSIONE 07	Turismo		previsione di competenza <i>di cui già impegnato*</i> a fondo pluriennale vincolato	2.000,00 0,00 0,00	0,00 0,00 0,00	0,00 0,00 0,00	2.000,00 0,00 0,00	



**P.E.G. AGGIORNATO PER UNITA' ORGANIZZATIVA
SPESE
AMB - SERVIZIO TUTELA AMBIENTALE**

MISSIONE, PROGRAMMA, TITOLO CAPITOLO	DENOMINAZIONE		PREVISIONI ANNO 2024	VARIAZIONI		SOMME RISULTANTI	RESPONSABILE	
				in aumento	in diminuzione			
<i>MISSIONE</i>	<i>08</i>	<i>Assetto del territorio ed edilizia abitativa</i>						
0801	Programma	01	Urbanistica e assetto del territorio					
	Titolo 1	Spese correnti						
	41636/0	CONSULENZE E SERVIZI PIANIFICAZIONE AMBIENTALE	previsione di competenza <i>di cui già impegnato*</i> <i>a fondo pluriennale vincolato</i>	31.000,00 8.000,00	0,00 0,00	0,00 0,00	31.000,00 8.000,00	VENTURINI ANNACLAUDIA
			previsione di cassa	42.920,62	0,00	0,00	42.920,62	
	Totale Titolo	1	Spese correnti	31.000,00 8.000,00	0,00 0,00	0,00 0,00	31.000,00 8.000,00	
			<i>a fondo pluriennale vincolato</i>	42.920,62	0,00	0,00	42.920,62	
	Totale Programma	01	Urbanistica e assetto del territorio	31.000,00 8.000,00	0,00 0,00	0,00 0,00	31.000,00 8.000,00	
			<i>a fondo pluriennale vincolato</i>	42.920,62	0,00	0,00	42.920,62	
	Totale MISSIONE 08	Assetto del territorio ed edilizia abitativa	previsione di competenza <i>di cui già impegnato*</i> <i>a fondo pluriennale vincolato</i>	31.000,00 8.000,00	0,00 0,00	0,00 0,00	31.000,00 8.000,00	
			previsione di cassa	42.920,62	0,00	0,00	42.920,62	



P.E.G. AGGIORNATO PER UNITA' ORGANIZZATIVA

SPESE

AMB - SERVIZIO TUTELA AMBIENTALE

MISSIONE, PROGRAMMA, TITOLO CAPITOLO	DENOMINAZIONE		PREVISIONI ANNO 2024	VARIAZIONI		SOMME RISULTANTI	RESPONSABILE
				in aumento	in diminuzione		
<i>MISSIONE</i>	<i>09</i>	<i>Sviluppo sostenibile e tutela del territorio e dell'ambiente</i>					
0902	Programma	02	Tutela, valorizzazione e recupero ambientale				
	Titolo 1	Spese correnti					
41751/0	CONTRIBUTO REGIONALE EMERGENZA SPIAGGE (FC 4575)	previsione di competenza <i>di cui già impegnato*</i> <i>a fondo pluriennale vincolato</i> previsione di cassa	0,00 0,00	0,00 0,00 0,00	0,00 0,00 0,00	0,00 0,00 0,00	VENTURINI ANNACLAUDIA
41753/0	REIMPIEGO SANZIONI PER INQUINAMENTO ACUSTICO (FC 7325)	previsione di competenza <i>di cui già impegnato*</i> <i>a fondo pluriennale vincolato</i> previsione di cassa	20.000,00 0,00 26.913,60	0,00 0,00 0,00	0,00 0,00 0,00	20.000,00 0,00 26.913,60	VENTURINI ANNACLAUDIA
45626/0	CONTRIBUTI GARE ANAC TUTELA AMBIENTALE	previsione di competenza <i>di cui già impegnato*</i> <i>a fondo pluriennale vincolato</i> previsione di cassa	2.000,00 0,00 2.000,00	0,00 0,00 0,00	0,00 0,00 0,00	2.000,00 0,00 2.000,00	VENTURINI ANNACLAUDIA
Totale Titolo	1	Spese correnti	22.000,00	0,00	0,00	22.000,00	
		<i>di cui già impegnato*</i>	0,00	0,00	0,00	0,00	
		<i>a fondo pluriennale vincolato</i>	0,00	0,00	0,00	0,00	
		previsione di cassa	28.913,60	0,00	0,00	28.913,60	
Totale Programma	02	Tutela, valorizzazione e recupero ambientale	22.000,00	0,00	0,00	22.000,00	
		<i>di cui già impegnato*</i>	0,00	0,00	0,00	0,00	
		<i>a fondo pluriennale vincolato</i>	0,00	0,00	0,00	0,00	
		previsione di cassa	28.913,60	0,00	0,00	28.913,60	
0903	Programma	03	Rifiuti				
	Titolo 2	Spese in conto capitale					
63100/0	SISTEMAZIONE DISCARICA RIFIUTI-FONDI REGIONE - F.C.13522	previsione di competenza <i>di cui già impegnato*</i> <i>a fondo pluriennale vincolato</i> previsione di cassa	0,00 0,00	0,00 0,00 0,00	0,00 0,00 0,00	0,00 0,00 0,00	VENTURINI ANNACLAUDIA
63101/0	SISTEMAZIONE DISCARICA RIFIUTI-MUTUO-FC.14318	previsione di competenza	0,00	0,00	0,00	0,00	VENTURINI ANNACLAUDIA



**P.E.G. AGGIORNATO PER UNITA' ORGANIZZATIVA
SPESE
AMB - SERVIZIO TUTELA AMBIENTALE**

MISSIONE,PROGRAMMA,TITOLO CAPITOLO	DENOMINAZIONE		PREVISIONI ANNO 2024	VARIAZIONI		SOMME RISULTANTI	RESPONSABILE
				in aumento	in diminuzione		
		<i>di cui già impegnato*</i>	0,00	0,00	0,00	0,00	
		<i>a fondo pluriennale vincolato</i>		0,00	0,00	0,00	
		previsione di cassa	64.342,31	0,00	0,00	64.342,31	
63106/0	SISTEMAZIONE DISCARICA STRILLAIE-FONDI STATO (FC 13011)	previsione di competenza	0,00	0,00	0,00	0,00	VENTURINI ANNACLAUDIA
		<i>di cui già impegnato*</i>	0,00	0,00	0,00	0,00	
		<i>a fondo pluriennale vincolato</i>		0,00	0,00	0,00	
		previsione di cassa	145.258,09	0,00	0,00	145.258,09	
63107/0	CAPPING MODULO 16 STRILLAIE (DISMISSIONI)	previsione di competenza	0,00	0,00	0,00	0,00	VENTURINI ANNACLAUDIA
		<i>di cui già impegnato*</i>	0,00	0,00	0,00	0,00	
		<i>a fondo pluriennale vincolato</i>		0,00	0,00	0,00	
		previsione di cassa		0,00	0,00	0,00	
63109/0	INTERVENTI DI SMALTIMENTO PERCOLATO (DISMISSIONI)	previsione di competenza	0,00	0,00	0,00	0,00	VENTURINI ANNACLAUDIA
		<i>di cui già impegnato*</i>	0,00	0,00	0,00	0,00	
		<i>a fondo pluriennale vincolato</i>		0,00	0,00	0,00	
		previsione di cassa		0,00	0,00	0,00	
63115/0	BONIFICA DISCARICA DELLE STRILLAIE (RT FC 13700)	previsione di competenza	20.000.000,00	0,00	0,00	20.000.000,00	VENTURINI ANNACLAUDIA
		<i>di cui già impegnato*</i>	0,00	0,00	0,00	0,00	
		<i>a fondo pluriennale vincolato</i>		0,00	0,00	0,00	
		previsione di cassa	20.000.000,00	0,00	0,00	20.000.000,00	
63130/0	PROGETTAZIONE DISCARICA STRILLAIE (DPR 380/01)	previsione di competenza	0,00	0,00	0,00	0,00	VENTURINI ANNACLAUDIA
		<i>di cui già impegnato*</i>	0,00	0,00	0,00	0,00	
		<i>a fondo pluriennale vincolato</i>		0,00	0,00	0,00	
		previsione di cassa	372.963,98	0,00	0,00	372.963,98	
Totale Titolo	2	Spese in conto capitale					
		previsione di competenza	20.000.000,00	0,00	0,00	20.000.000,00	
		<i>di cui già impegnato*</i>		0,00	0,00	0,00	
		<i>a fondo pluriennale vincolato</i>		0,00	0,00	0,00	
		previsione di cassa	20.582.564,38	0,00	0,00	20.582.564,38	
Totale Programma	03	Rifiuti					
		previsione di competenza	20.000.000,00	0,00	0,00	20.000.000,00	
		<i>di cui già impegnato*</i>		0,00	0,00	0,00	
		<i>a fondo pluriennale vincolato</i>		0,00	0,00	0,00	
		previsione di cassa	20.582.564,38	0,00	0,00	20.582.564,38	
0908	Programma	08	Qualità dell'aria e riduzione dell'inquinamento				
	Titolo 1	Spese correnti					



P.E.G. AGGIORNATO PER UNITA' ORGANIZZATIVA
SPESE
AMB - SERVIZIO TUTELA AMBIENTALE

MISSIONE,PROGRAMMA,TITOLO CAPITOLO	DENOMINAZIONE		PREVISIONI ANNO 2024	VARIAZIONI		SOMME RISULTANTI	RESPONSABILE
				in aumento	in diminuzione		
41806/0	FONDI REGIONALI PER ACQUISTO MEZZI NON INQUINANTI (FC 3421)	previsione di competenza	0,00	0,00	0,00	0,00	VENTURINI ANNACLAUDIA
		<i>di cui già impegnato*</i>	0,00	0,00	0,00	0,00	
		<i>a fondo pluriennale vincolato</i>		0,00	0,00	0,00	
		previsione di cassa		0,00	0,00	0,00	
Totale Titolo	1	Spese correnti					
		previsione di competenza	0,00	0,00	0,00	0,00	
		<i>di cui già impegnato*</i>		0,00	0,00	0,00	
		<i>a fondo pluriennale vincolato</i>		0,00	0,00	0,00	
		previsione di cassa	0,00	0,00	0,00	0,00	
Titolo 2	Spese in conto capitale						
66417/0	FONDI REGIONALI PER LA QUALITA' DELL'ARIA (FC 13269)	previsione di competenza	50.000,00	0,00	0,00	50.000,00	VENTURINI ANNACLAUDIA
		<i>di cui già impegnato*</i>	0,00	0,00	0,00	0,00	
		<i>a fondo pluriennale vincolato</i>		0,00	0,00	0,00	
		previsione di cassa	50.000,00	0,00	0,00	50.000,00	
Totale Titolo	2	Spese in conto capitale					
		previsione di competenza	50.000,00	0,00	0,00	50.000,00	
		<i>di cui già impegnato*</i>		0,00	0,00	0,00	
		<i>a fondo pluriennale vincolato</i>		0,00	0,00	0,00	
		previsione di cassa	50.000,00	0,00	0,00	50.000,00	
Totale Programma	08	Qualità dell'aria e riduzione dell'inquinamento					
		previsione di competenza	50.000,00	0,00	0,00	50.000,00	
		<i>di cui già impegnato*</i>		0,00	0,00	0,00	
		<i>a fondo pluriennale vincolato</i>		0,00	0,00	0,00	
		previsione di cassa	50.000,00	0,00	0,00	50.000,00	
Totale MISSIONE 09	Sviluppo sostenibile e tutela del territorio e dell'ambiente	previsione di competenza	20.072.000,00	0,00	0,00	20.072.000,00	
		<i>di cui già impegnato*</i>		0,00	0,00	0,00	
		<i>a fondo pluriennale vincolato</i>		0,00	0,00	0,00	
		previsione di cassa	20.661.477,98	0,00	0,00	20.661.477,98	



**P.E.G. AGGIORNATO PER UNITA' ORGANIZZATIVA
SPESE
AMB - SERVIZIO TUTELA AMBIENTALE**

MISSIONE, PROGRAMMA, TITOLO CAPITOLO	DENOMINAZIONE	PREVISIONI ANNO 2024	VARIAZIONI		SOMME RISULTANTI	RESPONSABILE	
			in aumento	in diminuzione			
<i>MISSIONE</i>	<i>13</i>	<i>Tutela della salute</i>					
1307	Programma 07	Ulteriori spese in materia sanitaria					
Titolo 1	Spese correnti						
42010/0	DISINFESTAZIONI SUL TERRITORIO SERVIZIO AMBIENTE	previsione di competenza <i>di cui già impegnato*</i> a fondo pluriennale vincolato previsione di cassa	20.000,00 10.000,00 54.009,13	0,00 0,00 0,00 0,00	0,00 0,00 0,00 0,00	20.000,00 10.000,00 0,00 54.009,13	VENTURINI ANNACLAUDIA
42030/0	INTERVENTI PER LA TUTELA DEGLI ANIMALI	previsione di competenza <i>di cui già impegnato*</i> a fondo pluriennale vincolato previsione di cassa	0,00 0,00 68.737,72	0,00 0,00 0,00 0,00	0,00 0,00 0,00 0,00	0,00 0,00 0,00 68.737,72	VENTURINI ANNACLAUDIA
42031/0	INTERVENTI PER LA LOTTA AL RANDAGISMO (FC 7100-7200)	previsione di competenza <i>di cui già impegnato*</i> a fondo pluriennale vincolato previsione di cassa	300.000,00 774,11 418.679,83	0,00 0,00 0,00 0,00	0,00 0,00 0,00 0,00	300.000,00 774,11 0,00 418.679,83	VENTURINI ANNACLAUDIA
46410/0	REIMPIEGO SANZIONI IN MATERIA DI AFFARI ANIMALI (FC 9424)	previsione di competenza <i>di cui già impegnato*</i> a fondo pluriennale vincolato previsione di cassa	5.000,00 0,00 5.000,00	0,00 0,00 0,00 0,00	0,00 0,00 0,00 0,00	5.000,00 0,00 0,00 5.000,00	VENTURINI ANNACLAUDIA
Totale Titolo	1	Spese correnti	previsione di competenza <i>di cui già impegnato*</i> a fondo pluriennale vincolato previsione di cassa	0,00 0,00 0,00 0,00	0,00 0,00 0,00 0,00	325.000,00 10.774,11 0,00 546.426,68	
Totale Programma	07	Ulteriori spese in materia sanitaria	previsione di competenza <i>di cui già impegnato*</i> a fondo pluriennale vincolato previsione di cassa	0,00 0,00 0,00 0,00	0,00 0,00 0,00 0,00	325.000,00 10.774,11 0,00 546.426,68	
Totale MISSIONE 13		Tutela della salute	previsione di competenza <i>di cui già impegnato*</i> a fondo pluriennale vincolato previsione di cassa	0,00 0,00 0,00 0,00	0,00 0,00 0,00 0,00	325.000,00 10.774,11 0,00 546.426,68	



P.E.G. AGGIORNATO PER UNITA' ORGANIZZATIVA

SPESE

AMB - SERVIZIO TUTELA AMBIENTALE

MISSIONE, PROGRAMMA, TITOLO CAPITOLO	DENOMINAZIONE		PREVISIONI ANNO 2024	VARIAZIONI		SOMME RISULTANTI	RESPONSABILE
				in aumento	in diminuzione		
<i>Totale UO AMB</i>	<i>SERVIZIO TUTELA AMBIENTALE</i>	previsione di competenza	20.430.000,00	0,00	0,00	20.430.000,00	
		<i>di cui già impegnato*</i>	18.774,11	0,00	0,00	18.774,11	
		<i>a fondo pluriennale vincolato</i>	0,00	0,00	0,00	18.774,11	
		previsione di cassa	21.252.825,28	0,00	0,00	21.252.825,28	



P.E.G. AGGIORNATO PER UNITA' ORGANIZZATIVA

SPESE

SERV_PROG_INFR_OOUU - SERVIZIO PROGETTAZIONE - INFRASTRUTTURE E OO.UU

MISSIONE,PROGRAMMA,TITOLO CAPITOLO	DENOMINAZIONE	PREVISIONI ANNO 2024	VARIAZIONI		SOMME RISULTANTI	RESPONSABILE	
			in aumento	in diminuzione			
<i>MISSIONE</i>	<i>01</i>	<i>Servizi istituzionali, generali e di gestione</i>					
0106	Programma 06	Ufficio tecnico					
Titolo 1	Spese correnti						
33122/0	PROGETTAZIONE INTERNA LAVORI PUBBLICI (FC 1220)	previsione di competenza <i>di cui già impegnato*</i> a fondo pluriennale vincolato previsione di cassa	50.000,00 0,00 50.000,00	0,00 0,00 0,00	0,00 0,00 0,00	50.000,00 0,00 50.000,00	TORDELLI LUCA
34206/0	REGISTRAZIONI E TRASCRIZIONI ATTI DI ESPROPRIO	previsione di competenza <i>di cui già impegnato*</i> a fondo pluriennale vincolato previsione di cassa	1.000,00 0,00 1.000,00	0,00 0,00 0,00	0,00 0,00 0,00	1.000,00 0,00 1.000,00	TORDELLI LUCA
Totale Titolo	1	Spese correnti	51.000,00	0,00	0,00	51.000,00	
		<i>di cui già impegnato*</i> a fondo pluriennale vincolato previsione di cassa		0,00 0,00 0,00	0,00 0,00 0,00	0,00 0,00 0,00	
Titolo 2	Spese in conto capitale						
33335/0	FONDO ROTATIVO PROGETTUALITA'-F.C. 14608	previsione di competenza <i>di cui già impegnato*</i> a fondo pluriennale vincolato previsione di cassa	0,00 0,00	0,00 0,00	0,00 0,00	0,00 0,00	TORDELLI LUCA
73417/0	PROGETTAZIONE VIABILITA' (AV. VINCOLATO CDS)	previsione di competenza <i>di cui già impegnato*</i> a fondo pluriennale vincolato previsione di cassa	90.000,00 0,00	0,00 0,00	0,00 0,00	90.000,00 0,00	TORDELLI LUCA
84423/0	MANUTENZIONE STRAORDINARIA IMMOBILI (F.C.20010 BOC E.)	previsione di competenza <i>di cui già impegnato*</i> a fondo pluriennale vincolato previsione di cassa	0,00 0,00	0,00 0,00	0,00 0,00	0,00 0,00	TORDELLI LUCA
Totale Titolo	2	Spese in conto capitale	90.000,00	0,00	0,00	90.000,00	
		<i>di cui già impegnato*</i> a fondo pluriennale vincolato previsione di cassa		0,00 0,00 0,00	0,00 0,00 0,00	0,00 0,00 0,00	



P.E.G. AGGIORNATO PER UNITA' ORGANIZZATIVA

SPESE

SERV_PROG_INFR_OO UU - SERVIZIO PROGETTAZIONE - INFRASTRUTTURE E OO.UU

MISSIONE, PROGRAMMA, TITOLO CAPITOLO	DENOMINAZIONE		PREVISIONI ANNO 2024	VARIAZIONI		SOMME RISULTANTI	RESPONSABILE
				in aumento	in diminuzione		
Totale Programma 06	Ufficio tecnico	previsione di competenza <i>di cui già impegnato*</i> <i>a fondo pluriennale vincolato</i>	141.000,00	0,00	0,00	141.000,00	
		previsione di cassa	51.000,00	0,00	0,00	51.000,00	
Totale MISSIONE 01	Servizi istituzionali, generali e di gestione	previsione di competenza <i>di cui già impegnato*</i> <i>a fondo pluriennale vincolato</i>	141.000,00	0,00	0,00	141.000,00	
		previsione di cassa	51.000,00	0,00	0,00	51.000,00	



P.E.G. AGGIORNATO PER UNITA' ORGANIZZATIVA

SPESE

SERV_PROG_INFR_OO UU - SERVIZIO PROGETTAZIONE - INFRASTRUTTURE E OO.UU

MISSIONE,PROGRAMMA,TITOLO CAPITOLO	DENOMINAZIONE		PREVISIONI ANNO 2024	VARIAZIONI		SOMME RISULTANTI	RESPONSABILE
				in aumento	in diminuzione		
<i>MISSIONE</i> 02	<i>Giustizia</i>						
0201	Programma 01	Uffici giudiziari					
	Titolo 2	Spese in conto capitale					
	52788/0	RISTRUTTURAZIONE PALAZZI GIUSTIZIA (CARICO ENTE) FC 14123	previsione di competenza <i>di cui già impegnato*</i> <i>a fondo pluriennale vincolato</i> previsione di cassa	0,00 0,00 0,00	0,00 0,00 0,00	0,00 0,00 0,00	0,00 0,00 0,00
	Totale Titolo	2 Spese in conto capitale	previsione di competenza <i>di cui già impegnato*</i> <i>a fondo pluriennale vincolato</i> previsione di cassa	0,00 0,00	0,00 0,00 0,00	0,00 0,00 0,00	0,00 0,00 0,00
	Totale Programma	01 Uffici giudiziari	previsione di competenza <i>di cui già impegnato*</i> <i>a fondo pluriennale vincolato</i> previsione di cassa	0,00 0,00	0,00 0,00 0,00	0,00 0,00 0,00	0,00 0,00 0,00
	Totale MISSIONE 02	Giustizia	previsione di competenza <i>di cui già impegnato*</i> <i>a fondo pluriennale vincolato</i> previsione di cassa	0,00 0,00	0,00 0,00	0,00 0,00	0,00 0,00



P.E.G. AGGIORNATO PER UNITA' ORGANIZZATIVA
SPESE

SERV_PROG_INFR_OO UU - SERVIZIO PROGETTAZIONE - INFRASTRUTTURE E OO.UU

MISSIONE,PROGRAMMA,TITOLO CAPITOLO	DENOMINAZIONE		PREVISIONI ANNO 2024	VARIAZIONI		SOMME RISULTANTI	RESPONSABILE
				in aumento	in diminuzione		
<i>MISSIONE</i>	<i>04</i>	<i>Istruzione e diritto allo studio</i>					
0402	Programma	02	Altri ordini di istruzione non universitaria				
	Titolo 2		Spese in conto capitale				
55210/0	MANUTENZIONE E ABB.BARRIERE ARCHITETT.SC. MEDIA PASCOLI (F.C.24210 E)		previsione di competenza	0,00	0,00	0,00	0,00 TORDELLI LUCA
			di cui già impegnato*	0,00	0,00	0,00	0,00
			a fondo pluriennale vincolato		0,00	0,00	0,00
			previsione di cassa		0,00	0,00	0,00
Totale Titolo	2		Spese in conto capitale	0,00	0,00	0,00	0,00
			previsione di competenza	0,00	0,00	0,00	0,00
			di cui già impegnato*		0,00	0,00	0,00
			a fondo pluriennale vincolato		0,00	0,00	0,00
			previsione di cassa	0,00	0,00	0,00	0,00
Totale Programma	02		Altri ordini di istruzione non universitaria	0,00	0,00	0,00	0,00
			previsione di competenza	0,00	0,00	0,00	0,00
			di cui già impegnato*		0,00	0,00	0,00
			a fondo pluriennale vincolato		0,00	0,00	0,00
			previsione di cassa	0,00	0,00	0,00	0,00
Totale MISSIONE 04		<i>Istruzione e diritto allo studio</i>	previsione di competenza	0,00	0,00	0,00	0,00
			di cui già impegnato*		0,00	0,00	0,00
			a fondo pluriennale vincolato		0,00	0,00	0,00
			previsione di cassa	0,00	0,00	0,00	0,00



P.E.G. AGGIORNATO PER UNITA' ORGANIZZATIVA

SPESE

SERV_PROG_INFR_OO UU - SERVIZIO PROGETTAZIONE - INFRASTRUTTURE E OO.UU

MISSIONE,PROGRAMMA,TITOLO CAPITOLO	DENOMINAZIONE	PREVISIONI ANNO 2024	VARIAZIONI		SOMME RISULTANTI	RESPONSABILE
			in aumento	in diminuzione		
<i>MISSIONE</i> 05	<i>Tutela e valorizzazione dei beni e delle attività culturali</i>					
0501	Programma 01	Valorizzazione dei beni di interesse storico				
	Titolo 2	Spese in conto capitale				
52740/0	MURA MEDICEE 2' LOTTO 4'STRALCIO (MUTUO FC 14361)	previsione di competenza <i>di cui già impegnato*</i> <i>a fondo pluriennale vincolato</i> previsione di cassa	0,00 0,00	0,00 0,00	0,00 0,00	0,00 0,00
52747/0	RECUPERO BASTIONE MAIANO MURA MEDICEE (FC 13319)	previsione di competenza <i>di cui già impegnato*</i> <i>a fondo pluriennale vincolato</i> previsione di cassa	0,00 0,00	0,00 0,00	0,00 0,00	0,00 0,00
52748/0	RECUPERO BASTIONE MAIANO MURA MEDICEE (DPR 380/01)	previsione di competenza <i>di cui già impegnato*</i> <i>a fondo pluriennale vincolato</i> previsione di cassa	0,00 0,00	0,00 0,00	0,00 0,00	0,00 0,00
52749/0	RECUPERO BASTIONE MAIANO MURA MEDICEE (DISMISSIONI)	previsione di competenza <i>di cui già impegnato*</i> <i>a fondo pluriennale vincolato</i> previsione di cassa	0,00 0,00	0,00 0,00	0,00 0,00	0,00 0,00
52752/0	FONDI REGIONALI RECUPERO MURA MEDICEE FC 13296	previsione di competenza <i>di cui già impegnato*</i> <i>a fondo pluriennale vincolato</i> previsione di cassa	166.000,00 0,00	0,00 0,00	0,00 0,00	166.000,00 0,00
52770/0	MESSA IN SICUREZZA MURA MEDICEE (FC 13575 MISE)	previsione di competenza <i>di cui già impegnato*</i> <i>a fondo pluriennale vincolato</i> previsione di cassa	0,00 0,00	0,00 0,00	0,00 0,00	0,00 0,00
52771/0	RIQUALIFICAZIONE DI PORTA NUOVA, ACCESSIBILTA' E RESTAURO TRATTO DI CINTA MURATA MONTEPESCALI (FC 13576)	previsione di competenza	0,00	0,00	0,00	0,00



**P.E.G. AGGIORNATO PER UNITA' ORGANIZZATIVA
SPESE**

SERV_PROG_INFR_OO UU - SERVIZIO PROGETTAZIONE - INFRASTRUTTURE E OO.UU

MISSIONE,PROGRAMMA,TITOLO CAPITOLO	DENOMINAZIONE		PREVISIONI ANNO 2024	VARIAZIONI		SOMME RISULTANTI	RESPONSABILE
				in aumento	in diminuzione		
		<i>di cui già impegnato*</i>	0,00	0,00	0,00	0,00	
		<i>a fondo pluriennale vincolato</i>		0,00	0,00	0,00	
		previsione di cassa		0,00	0,00	0,00	
Totale Titolo	2	Spese in conto capitale	166.000,00	0,00	0,00	166.000,00	
		<i>di cui già impegnato*</i>		0,00	0,00	0,00	
		<i>a fondo pluriennale vincolato</i>		0,00	0,00	0,00	
		previsione di cassa	382.780,45	0,00	0,00	382.780,45	
Totale Programma	01	Valorizzazione dei beni di interesse storico	166.000,00	0,00	0,00	166.000,00	
		<i>di cui già impegnato*</i>		0,00	0,00	0,00	
		<i>a fondo pluriennale vincolato</i>		0,00	0,00	0,00	
		previsione di cassa	382.780,45	0,00	0,00	382.780,45	
0502	Programma	02					
		Attività culturali e interventi diversi nel settore culturale					
Titolo 2		Spese in conto capitale					
55376/0		RISTRUTT BIBLIOTECA CHELLIANA FONDI MPS (FC 13520)	previsione di competenza	0,00	0,00	0,00	0,00 TORDELLI LUCA
		<i>di cui già impegnato*</i>	0,00	0,00	0,00	0,00	
		<i>a fondo pluriennale vincolato</i>		0,00	0,00	0,00	
		previsione di cassa		0,00	0,00	0,00	
55405/0		RISTRUTTURAZ OSSERVATORIO ASTRONOMICO (MUTUO FC 14357)	previsione di competenza	0,00	0,00	0,00	0,00 TORDELLI LUCA
		<i>di cui già impegnato*</i>	0,00	0,00	0,00	0,00	
		<i>a fondo pluriennale vincolato</i>		0,00	0,00	0,00	
		previsione di cassa		0,00	0,00	0,00	
55413/0		CENTRO DOCUMENTALE SUGLI ETRUSCHI (DISMISSIONI)	previsione di competenza	0,00	0,00	0,00	0,00 TORDELLI LUCA
		<i>di cui già impegnato*</i>	0,00	0,00	0,00	0,00	
		<i>a fondo pluriennale vincolato</i>		0,00	0,00	0,00	
		previsione di cassa		0,00	0,00	0,00	
60000/0		FONDI REGIONALI PROGETTAZIONE PIUSS (FC 13294)	previsione di competenza	0,00	0,00	0,00	0,00 TORDELLI LUCA
		<i>di cui già impegnato*</i>	0,00	0,00	0,00	0,00	
		<i>a fondo pluriennale vincolato</i>		0,00	0,00	0,00	
		previsione di cassa		0,00	0,00	0,00	
Totale Titolo	2	Spese in conto capitale	0,00	0,00	0,00	0,00	
		<i>di cui già impegnato*</i>		0,00	0,00	0,00	
		<i>a fondo pluriennale vincolato</i>		0,00	0,00	0,00	
		previsione di cassa	0,00	0,00	0,00	0,00	



P.E.G. AGGIORNATO PER UNITA' ORGANIZZATIVA

SPESE

SERV_PROG_INFR_OO UU - SERVIZIO PROGETTAZIONE - INFRASTRUTTURE E OO.UU

MISSIONE, PROGRAMMA, TITOLO CAPITOLO	DENOMINAZIONE		PREVISIONI ANNO 2024	VARIAZIONI		SOMME RISULTANTI	RESPONSABILE
				in aumento	in diminuzione		
Totale Programma 02	Attività culturali e interventi diversi nel settore culturale	previsione di competenza <i>di cui già impegnato*</i> a fondo pluriennale vincolato	0,00	0,00	0,00	0,00	
		previsione di cassa	0,00	0,00	0,00	0,00	
Totale MISSIONE 05	Tutela e valorizzazione dei beni e delle attività culturali	previsione di competenza <i>di cui già impegnato*</i> a fondo pluriennale vincolato	166.000,00	0,00	0,00	166.000,00	
		previsione di cassa	382.780,45	0,00	0,00	382.780,45	



P.E.G. AGGIORNATO PER UNITA' ORGANIZZATIVA
SPESE

SERV_PROG_INFR_OO UU - SERVIZIO PROGETTAZIONE - INFRASTRUTTURE E OO.UU

MISSIONE, PROGRAMMA, TITOLO CAPITOLO	DENOMINAZIONE	PREVISIONI ANNO 2024	VARIAZIONI		SOMME RISULTANTI	RESPONSABILE
			in aumento	in diminuzione		
<i>MISSIONE</i> 07	<i>Turismo</i>					
0701	Programma 01	Sviluppo e valorizzazione del turismo				
	Titolo 2	Spese in conto capitale				
82020/0	LAVORI MANTENIMENTO CONCESSIONE TERMALE (DISMISSIONI)	previsione di competenza <i>di cui già impegnato*</i> <i>a fondo pluriennale vincolato</i> previsione di cassa	0,00 0,00 0,00 0,00	0,00 0,00 0,00 0,00	0,00 0,00 0,00 0,00	0,00 TORDELLI LUCA
82025/0	BANDO PERIFERIE - INFOPOINT ROSELLE (FC 13550)	previsione di competenza <i>di cui già impegnato*</i> <i>a fondo pluriennale vincolato</i> previsione di cassa	0,00 0,00 0,00 175.076,73	0,00 0,00 0,00 0,00	0,00 0,00 0,00 175.076,73	0,00 TORDELLI LUCA
Totale Titolo	2	Spese in conto capitale	0,00 <i>di cui già impegnato*</i> <i>a fondo pluriennale vincolato</i> previsione di cassa	0,00 0,00 0,00 0,00	0,00 0,00 0,00 175.076,73	
Totale Programma	01	Sviluppo e valorizzazione del turismo	previsione di competenza <i>di cui già impegnato*</i> <i>a fondo pluriennale vincolato</i> previsione di cassa	0,00 0,00 0,00 175.076,73	0,00 0,00 0,00 175.076,73	
Totale MISSIONE 07	Turismo	previsione di competenza di cui già impegnato* a fondo pluriennale vincolato previsione di cassa	0,00 0,00 0,00 175.076,73	0,00 0,00 0,00 0,00	0,00 0,00 0,00 175.076,73	



P.E.G. AGGIORNATO PER UNITA' ORGANIZZATIVA
SPESE

SERV_PROG_INFR_OO UU - SERVIZIO PROGETTAZIONE - INFRASTRUTTURE E OO.UU

MISSIONE,PROGRAMMA,TITOLO CAPITOLO	DENOMINAZIONE	PREVISIONI ANNO 2024	VARIAZIONI		SOMME RISULTANTI	RESPONSABILE
			in aumento	in diminuzione		
<i>MISSIONE</i>	<i>08</i>	<i>Aspetto del territorio ed edilizia abitativa</i>				
0801	Programma 01	Urbanistica e assetto del territorio				
	Titolo 2	Spese in conto capitale				
56400/2	OPERE URBANIZZAZIONE PRIMARIA SECONDARIA ECC. (FINANZ. DA CAP.13455-13460--13465-13470 E)	previsione di competenza <i>di cui già impegnato*</i> <i>a fondo pluriennale vincolato</i> previsione di cassa	0,00 0,00 0,00 102.642,73	0,00 0,00 0,00 0,00	0,00 0,00 0,00 102.642,73	TORDELLI LUCA
56401/2	OPERE URBANIZZAZIONE-FIN.RESIDUI VINCOLATI	previsione di competenza <i>di cui già impegnato*</i> <i>a fondo pluriennale vincolato</i> previsione di cassa	0,00 0,00 0,00 4.187,43	0,00 0,00 0,00 0,00	0,00 0,00 0,00 4.187,43	TORDELLI LUCA
56401/4	ABBATTIMENTO BARRIERE ARCHITETTONICHE-RESIDUI VINCOLATI	previsione di competenza <i>di cui già impegnato*</i> <i>a fondo pluriennale vincolato</i> previsione di cassa	0,00 0,00 0,00 237.262,99	0,00 0,00 0,00 0,00	0,00 0,00 0,00 237.262,99	TORDELLI LUCA
56421/0	REIMPIEGO PROVENTI ABUSI EDILIZI-RESIDUI VINCOLATI	previsione di competenza <i>di cui già impegnato*</i> <i>a fondo pluriennale vincolato</i> previsione di cassa	0,00 0,00 0,00 2.758,81	0,00 0,00 0,00 0,00	0,00 0,00 0,00 2.758,81	TORDELLI LUCA
56476/0	OPERE URBANIZZ PIANO RECUPERO MARINA mutuo FC 14370	previsione di competenza <i>di cui già impegnato*</i> <i>a fondo pluriennale vincolato</i> previsione di cassa	0,00 0,00 0,00 0,00	0,00 0,00 0,00 0,00	0,00 0,00 0,00 0,00	TORDELLI LUCA
56477/0	OOUU LOC LA SARACINA GROSSETO (FC .20010 BOC)	previsione di competenza <i>di cui già impegnato*</i> <i>a fondo pluriennale vincolato</i> previsione di cassa	0,00 0,00 0,00 0,00	0,00 0,00 0,00 0,00	0,00 0,00 0,00 0,00	TORDELLI LUCA
56478/0	OPERE URBANIZZ SX CANALE SAN ROCCO (FC 14603 MUTUO)	previsione di competenza <i>di cui già impegnato*</i>	0,00 0,00	0,00 0,00	0,00 0,00	TORDELLI LUCA



**P.E.G. AGGIORNATO PER UNITA' ORGANIZZATIVA
SPESE**

SERV_PROG_INFR_OOUU - SERVIZIO PROGETTAZIONE - INFRASTRUTTURE E OO.UU

MISSIONE,PROGRAMMA,TITOLO CAPITOLO	DENOMINAZIONE		PREVISIONI ANNO 2024	VARIAZIONI		SOMME RISULTANTI	RESPONSABILE
				in aumento	in diminuzione		
		<i>a fondo pluriennale vincolato</i>		0,00	0,00	0,00	
		previsione di cassa	864,52	0,00	0,00	864,52	
56479/0	URBANIZZAZIONE CASAL ROBERTO-SQUARTAPAGLIA (FC 14606 MUTUO)	previsione di competenza	0,00	0,00	0,00	0,00	TORDELLI LUCA
		<i>di cui già impegnato*</i>	0,00	0,00	0,00	0,00	
		<i>a fondo pluriennale vincolato</i>		0,00	0,00	0,00	
		previsione di cassa		0,00	0,00	0,00	
56480/0	OO.UU. CASAL ROBERTO-SQUARTAPAGLIA (DISMISSIONI)	previsione di competenza	0,00	0,00	0,00	0,00	TORDELLI LUCA
		<i>di cui già impegnato*</i>	0,00	0,00	0,00	0,00	
		<i>a fondo pluriennale vincolato</i>		0,00	0,00	0,00	
		previsione di cassa		0,00	0,00	0,00	
56481/0	OO.UU. PEEP SCANSANESE (FC 13303)	previsione di competenza	0,00	0,00	0,00	0,00	TORDELLI LUCA
		<i>di cui già impegnato*</i>	0,00	0,00	0,00	0,00	
		<i>a fondo pluriennale vincolato</i>		0,00	0,00	0,00	
		previsione di cassa	972,72	0,00	0,00	972,72	
56482/0	OO.UU. CASALROBERTO - SQUARTAPAGLIA (DISMISSIONI)	previsione di competenza	0,00	0,00	0,00	0,00	TORDELLI LUCA
		<i>di cui già impegnato*</i>	0,00	0,00	0,00	0,00	
		<i>a fondo pluriennale vincolato</i>		0,00	0,00	0,00	
		previsione di cassa	126.648,58	0,00	0,00	126.648,58	
56483/0	PENSILINA PESCATORI A MARINA DI GROSSETO - 2' STRALCIO (FC 26006)	previsione di competenza	0,00	0,00	0,00	0,00	TORDELLI LUCA
		<i>di cui già impegnato*</i>	0,00	0,00	0,00	0,00	
		<i>a fondo pluriennale vincolato</i>		0,00	0,00	0,00	
		previsione di cassa	2.528,62	0,00	0,00	2.528,62	
56484/0	INTERVENTO DI PROTEZIONE ABITAZIONI LOC. ISTIA PONTE - FONDI RT(FC 26005)	previsione di competenza	0,00	0,00	0,00	0,00	TORDELLI LUCA
		<i>di cui già impegnato*</i>	0,00	0,00	0,00	0,00	
		<i>a fondo pluriennale vincolato</i>		0,00	0,00	0,00	
		previsione di cassa		0,00	0,00	0,00	
56651/0	DEFINIZIONE ESPROPRI (A. DISMISSIONI)	previsione di competenza	0,00	0,00	0,00	0,00	TORDELLI LUCA
		<i>di cui già impegnato*</i>	0,00	0,00	0,00	0,00	
		<i>a fondo pluriennale vincolato</i>		0,00	0,00	0,00	
		previsione di cassa		0,00	0,00	0,00	



P.E.G. AGGIORNATO PER UNITA' ORGANIZZATIVA

SPESE

SERV_PROG_INFR_OO UU - SERVIZIO PROGETTAZIONE - INFRASTRUTTURE E OO.UU

MISSIONE,PROGRAMMA,TITOLO CAPITOLO	DENOMINAZIONE		PREVISIONI ANNO 2024	VARIAZIONI		SOMME RISULTANTI	RESPONSABILE
				in aumento	in diminuzione		
Totale Titolo 2	Spese in conto capitale	previsione di competenza <i>di cui già impegnato*</i> a fondo pluriennale vincolato	0,00	0,00	0,00	0,00	
		previsione di cassa	477.866,40	0,00	0,00	477.866,40	
Totale Programma 01	Urbanistica e assetto del territorio	previsione di competenza <i>di cui già impegnato*</i> a fondo pluriennale vincolato	0,00	0,00	0,00	0,00	
		previsione di cassa	477.866,40	0,00	0,00	477.866,40	
0802	Programma 02	Edilizia residenziale pubblica e locale e piani di edilizia economico-popolare					
Titolo 2	Spese in conto capitale						
56550/0	ESPROPRIO AREE E URBANIZZ. EDILIZIA ABITATIVA (F.C..23720 E)	previsione di competenza <i>di cui già impegnato*</i> a fondo pluriennale vincolato	0,00	0,00	0,00	0,00	TORDELLI LUCA
		previsione di cassa		0,00	0,00		
56551/0	BONIFICA AREA PEEP VIA DE BARBERI (RT - F.C. 13314)	previsione di competenza <i>di cui già impegnato*</i> a fondo pluriennale vincolato	0,00	0,00	0,00	0,00	TORDELLI LUCA
		previsione di cassa		0,00	0,00		
56552/0	DEBITO FUORI BILANCIO PEEP PIZZETTI (FC 12201)	previsione di competenza <i>di cui già impegnato*</i> a fondo pluriennale vincolato	0,00	0,00	0,00	0,00	TORDELLI LUCA
		previsione di cassa		0,00	0,00		
56554/0	DEBITO FUORI BILANCIO PEEP PIZZETTI A CARICO ENTE (A. DPR 380/01)	previsione di competenza <i>di cui già impegnato*</i> a fondo pluriennale vincolato	0,00	0,00	0,00	0,00	TORDELLI LUCA
		previsione di cassa		0,00	0,00		
84450/0	ACQUISIZIONE AREE PEEP (F.C.12200 E.)	previsione di competenza <i>di cui già impegnato*</i> a fondo pluriennale vincolato	22.000,00	0,00	0,00	22.000,00	TORDELLI LUCA
		previsione di cassa	22.000,00	0,00	0,00	22.000,00	
84451/0	REIMPIEGO DISMISSIONI AREE PEEP-RESIDUI VINCOLATI	previsione di competenza <i>di cui già impegnato*</i> a fondo pluriennale vincolato	0,00	0,00	0,00	0,00	TORDELLI LUCA
				0,00	0,00		



P.E.G. AGGIORNATO PER UNITA' ORGANIZZATIVA

SPESE

SERV_PROG_INFR_OO UU - SERVIZIO PROGETTAZIONE - INFRASTRUTTURE E OO.UU

MISSIONE,PROGRAMMA,TITOLO CAPITOLO	DENOMINAZIONE		PREVISIONI ANNO 2024	VARIAZIONI		SOMME RISULTANTI	RESPONSABILE
				in aumento	in diminuzione		
		previsione di cassa	11.607,00	0,00	0,00	11.607,00	
Totale Titolo	2	Spese in conto capitale					
		previsione di competenza	22.000,00	0,00	0,00	22.000,00	
		<i>di cui già impegnato*</i>		0,00	0,00	0,00	
		<i>a fondo pluriennale vincolato</i>		0,00	0,00	0,00	
		previsione di cassa	33.607,00	0,00	0,00	33.607,00	
Totale Programma	02	Edilizia residenziale pubblica e locale e piani di edilizia economico-popolare					
		previsione di competenza	22.000,00	0,00	0,00	22.000,00	
		<i>di cui già impegnato*</i>		0,00	0,00	0,00	
		<i>a fondo pluriennale vincolato</i>		0,00	0,00	0,00	
		previsione di cassa	33.607,00	0,00	0,00	33.607,00	
Totale MISSIONE 08		Assetto del territorio ed edilizia abitativa					
		previsione di competenza	22.000,00	0,00	0,00	22.000,00	
		<i>di cui già impegnato*</i>		0,00	0,00	0,00	
		<i>a fondo pluriennale vincolato</i>		0,00	0,00	0,00	
		previsione di cassa	511.473,40	0,00	0,00	511.473,40	



P.E.G. AGGIORNATO PER UNITA' ORGANIZZATIVA

SPESE

SERV_PROG_INFR_OO UU - SERVIZIO PROGETTAZIONE - INFRASTRUTTURE E OO.UU

MISSIONE,PROGRAMMA,TITOLO CAPITOLO	DENOMINAZIONE	PREVISIONI ANNO 2024	VARIAZIONI		SOMME RISULTANTI	RESPONSABILE
			in aumento	in diminuzione		
<i>MISSIONE</i> 09	<i>Sviluppo sostenibile e tutela del territorio e dell'ambiente</i>					
0901	Programma 01	Difesa del suolo				
	Titolo 2	Spese in conto capitale				
63110/0	FONDI RT BONIFICA RUGGINOSA (AA VINC PA)	previsione di competenza <i>di cui già impegnato*</i> a fondo pluriennale vincolato previsione di cassa	0,00 0,00 0,00 0,00	0,00 0,00 0,00 0,00	0,00 0,00 0,00 0,00	0,00 0,00 0,00 0,00
Totale Titolo	2	Spese in conto capitale	0,00	0,00	0,00	0,00
Totale Programma	01	Difesa del suolo	0,00	0,00	0,00	0,00
0902	Programma 02	Tutela, valorizzazione e recupero ambientale				
	Titolo 2	Spese in conto capitale				
66409/0	REALIZZAZIONE PARCO FIUME OMBRONE (MPS) FC 13518	previsione di competenza <i>di cui già impegnato*</i> a fondo pluriennale vincolato previsione di cassa	0,00 0,00 0,00 0,00	0,00 0,00 0,00 0,00	0,00 0,00 0,00 0,00	0,00 0,00 0,00 0,00
66410/0	PARCO FIUME OMBRONE-PATTO TERRIT(FC 13060)	previsione di competenza <i>di cui già impegnato*</i> a fondo pluriennale vincolato previsione di cassa	0,00 0,00 0,00 0,00	0,00 0,00 0,00 0,00	0,00 0,00 0,00 0,00	0,00 0,00 0,00 0,00
66416/0	RIASSETTO IDROGEOLOGICO (FONDI STATO) FC 13010	previsione di competenza <i>di cui già impegnato*</i> a fondo pluriennale vincolato previsione di cassa	0,00 0,00 0,00 45.005,63	0,00 0,00 0,00 0,00	0,00 0,00 0,00 0,00	0,00 0,00 0,00 45.005,63
66426/0	COMPLETAMENTO VERDE PUBBLICO PEEP STIACCIOLE (FC 26004)	previsione di competenza <i>di cui già impegnato*</i>	0,00 0,00	0,00 0,00	0,00 0,00	0,00 0,00



**P.E.G. AGGIORNATO PER UNITA' ORGANIZZATIVA
SPESE**

SERV_PROG_INFR_OO UU - SERVIZIO PROGETTAZIONE - INFRASTRUTTURE E OO.UU

MISSIONE,PROGRAMMA,TITOLO CAPITOLO	DENOMINAZIONE		PREVISIONI ANNO 2024	VARIAZIONI		SOMME RISULTANTI	RESPONSABILE
				in aumento	in diminuzione		
		<i>a fondo pluriennale vincolato</i>		0,00	0,00	0,00	
		previsione di cassa		0,00	0,00	0,00	
66427/0	PROGETTO ORTI URBANI (FC 26010 RT)	previsione di competenza	0,00	0,00	0,00	0,00	TORDELLI LUCA
		<i>di cui già impegnato*</i>	0,00	0,00	0,00	0,00	
		<i>a fondo pluriennale vincolato</i>		0,00	0,00	0,00	
		previsione di cassa	308,65	0,00	0,00	308,65	
66428/0	BANDO PERIFERIE - ORTI URBANI (FC 13553)	previsione di competenza	0,00	0,00	0,00	0,00	TORDELLI LUCA
		<i>di cui già impegnato*</i>	0,00	0,00	0,00	0,00	
		<i>a fondo pluriennale vincolato</i>		0,00	0,00	0,00	
		previsione di cassa	33.694,80	0,00	0,00	33.694,80	
66431/0	REALIZZAZIONE BANCHINA PESCATORI - RT FEAMP (FC 26012)	previsione di competenza	0,00	0,00	0,00	0,00	TORDELLI LUCA
		<i>di cui già impegnato*</i>	0,00	0,00	0,00	0,00	
		<i>a fondo pluriennale vincolato</i>		0,00	0,00	0,00	
		previsione di cassa	139.020,00	0,00	0,00	139.020,00	
Totale Titolo	2	Spese in conto capitale					
		previsione di competenza	0,00	0,00	0,00	0,00	
		<i>di cui già impegnato*</i>		0,00	0,00	0,00	
		<i>a fondo pluriennale vincolato</i>		0,00	0,00	0,00	
		previsione di cassa	218.029,08	0,00	0,00	218.029,08	
Totale Programma	02	Tutela, valorizzazione e recupero ambientale					
		previsione di competenza	0,00	0,00	0,00	0,00	
		<i>di cui già impegnato*</i>		0,00	0,00	0,00	
		<i>a fondo pluriennale vincolato</i>		0,00	0,00	0,00	
		previsione di cassa	218.029,08	0,00	0,00	218.029,08	
0903	Programma	03	Rifiuti				
	Titolo 2	Spese in conto capitale					
63108/0	FONDI REGIONE PER INVESTIMENTI NELL'AMBIENTE (FC 13299)	previsione di competenza	50.000,00	0,00	0,00	50.000,00	TORDELLI LUCA
		<i>di cui già impegnato*</i>	0,00	0,00	0,00	0,00	
		<i>a fondo pluriennale vincolato</i>		0,00	0,00	0,00	
		previsione di cassa	69.240,40	0,00	0,00	69.240,40	
Totale Titolo	2	Spese in conto capitale					
		previsione di competenza	50.000,00	0,00	0,00	50.000,00	
		<i>di cui già impegnato*</i>		0,00	0,00	0,00	
		<i>a fondo pluriennale vincolato</i>		0,00	0,00	0,00	
		previsione di cassa	69.240,40	0,00	0,00	69.240,40	



P.E.G. AGGIORNATO PER UNITA' ORGANIZZATIVA
SPESE

SERV_PROG_INFR_OO UU - SERVIZIO PROGETTAZIONE - INFRASTRUTTURE E OO.UU

MISSIONE,PROGRAMMA,TITOLO CAPITOLO	DENOMINAZIONE		PREVISIONI ANNO 2024	VARIAZIONI		SOMME RISULTANTI	RESPONSABILE
				in aumento	in diminuzione		
Totale Programma 03	Rifiuti	previsione di competenza	50.000,00	0,00	0,00	50.000,00	
		<i>di cui già impegnato*</i>		0,00	0,00	0,00	
		<i>a fondo pluriennale vincolato</i>		0,00	0,00	0,00	
		previsione di cassa	69.240,40	0,00	0,00	69.240,40	
0904	Programma 04	Servizio idrico integrato					
Titolo 2	Spese in conto capitale						
59010/0	COLLETTORE CHIARO ZONA OVEST CITTA' (MUTUO FC 14364)	previsione di competenza	0,00	0,00	0,00	0,00	TORDELLI LUCA
		<i>di cui già impegnato*</i>	0,00	0,00	0,00	0,00	
		<i>a fondo pluriennale vincolato</i>		0,00	0,00	0,00	
		previsione di cassa		0,00	0,00	0,00	
59011/0	COLLETTORE CHIARO FOSSO DEI MULINI (FC .20010 BOC)	previsione di competenza	0,00	0,00	0,00	0,00	TORDELLI LUCA
		<i>di cui già impegnato*</i>	0,00	0,00	0,00	0,00	
		<i>a fondo pluriennale vincolato</i>		0,00	0,00	0,00	
		previsione di cassa		0,00	0,00	0,00	
59013/0	TOMBATURA FOSSO BEVERAGGIO-MUTUO F.C. 14609	previsione di competenza	0,00	0,00	0,00	0,00	TORDELLI LUCA
		<i>di cui già impegnato*</i>	0,00	0,00	0,00	0,00	
		<i>a fondo pluriennale vincolato</i>		0,00	0,00	0,00	
		previsione di cassa		0,00	0,00	0,00	
59014/0	INTERVENTI SUI COLLETTORI FOGNARI (AVANZO AMM.NE LIBERO)	previsione di competenza	0,00	0,00	0,00	0,00	TORDELLI LUCA
		<i>di cui già impegnato*</i>	0,00	0,00	0,00	0,00	
		<i>a fondo pluriennale vincolato</i>		0,00	0,00	0,00	
		previsione di cassa		0,00	0,00	0,00	
59016/0	IDROVORA CASOTTO PESCATORI (DISMISSIONI)	previsione di competenza	0,00	0,00	0,00	0,00	TORDELLI LUCA
		<i>di cui già impegnato*</i>	0,00	0,00	0,00	0,00	
		<i>a fondo pluriennale vincolato</i>		0,00	0,00	0,00	
		previsione di cassa		0,00	0,00	0,00	
60233/0	COLLETTORE CHIARO ZONA VILLA PIZZETTI mutuo (FC 14369)	previsione di competenza	0,00	0,00	0,00	0,00	TORDELLI LUCA
		<i>di cui già impegnato*</i>	0,00	0,00	0,00	0,00	
		<i>a fondo pluriennale vincolato</i>		0,00	0,00	0,00	
		previsione di cassa		0,00	0,00	0,00	



P.E.G. AGGIORNATO PER UNITA' ORGANIZZATIVA

SPESE

SERV_PROG_INFR_OO UU - SERVIZIO PROGETTAZIONE - INFRASTRUTTURE E OO.UU

MISSIONE,PROGRAMMA,TITOLO CAPITOLO	DENOMINAZIONE		PREVISIONI ANNO 2024	VARIAZIONI		SOMME RISULTANTI	RESPONSABILE
				in aumento	in diminuzione		
Totale Titolo 2	Spese in conto capitale	previsione di competenza <i>di cui già impegnato*</i> a fondo pluriennale vincolato	0,00	0,00	0,00	0,00	
		previsione di cassa	0,00	0,00	0,00	0,00	
Totale Programma 04	Servizio idrico integrato	previsione di competenza <i>di cui già impegnato*</i> a fondo pluriennale vincolato	0,00	0,00	0,00	0,00	
		previsione di cassa	0,00	0,00	0,00	0,00	
Totale MISSIONE 09	Sviluppo sostenibile e tutela del territorio e dell'ambiente	previsione di competenza <i>di cui già impegnato*</i> a fondo pluriennale vincolato	50.000,00	0,00	0,00	50.000,00	
		previsione di cassa	287.269,48	0,00	0,00	287.269,48	



P.E.G. AGGIORNATO PER UNITA' ORGANIZZATIVA

SPESE

SERV_PROG_INFR_OO UU - SERVIZIO PROGETTAZIONE - INFRASTRUTTURE E OO.UU

MISSIONE,PROGRAMMA,TITOLO CAPITOLO	DENOMINAZIONE	PREVISIONI ANNO 2024	VARIAZIONI		SOMME RISULTANTI	RESPONSABILE	
			in aumento	in diminuzione			
<i>MISSIONE</i> 10	<i>Trasporti e diritto alla mobilità</i>						
1005 Programma 05	Viabilità e infrastrutture stradali						
Titolo 2	Spese in conto capitale						
52761/0	PISTA CICLABILE MURA MEDICEE (AVANZO DISMISSIONI)	previsione di competenza <i>di cui già impegnato*</i> a fondo pluriennale vincolato previsione di cassa	0,00 0,00 5.739,13	0,00 0,00 0,00	0,00 0,00 0,00	0,00 0,00 5.739,13	TORDELLI LUCA
52763/0	ILLUMINAZIONE MURA MEDICEE (AV. IMPOSTA SOGG.)	previsione di competenza <i>di cui già impegnato*</i> a fondo pluriennale vincolato previsione di cassa	0,00 0,00 3.756,91	0,00 0,00 0,00	0,00 0,00 0,00	0,00 0,00 3.756,91	TORDELLI LUCA
70063/0	ROTATORIA VIE GIUSTI-CASTIGLIONESE (DISMISSIONI)	previsione di competenza <i>di cui già impegnato*</i> a fondo pluriennale vincolato previsione di cassa	0,00 0,00 0,00	0,00 0,00 0,00	0,00 0,00 0,00	0,00 0,00 0,00	TORDELLI LUCA
72015/0	ROTATORIA VIA PRESELLE - TIRO A SEGNO (RT - F.C. 13311)	previsione di competenza <i>di cui già impegnato*</i> a fondo pluriennale vincolato previsione di cassa	0,00 0,00 0,00	0,00 0,00 0,00	0,00 0,00 0,00	0,00 0,00 0,00	TORDELLI LUCA
72017/0	VIABILITA' VIA MAZZINI-F.C.14121	previsione di competenza <i>di cui già impegnato*</i> a fondo pluriennale vincolato previsione di cassa	0,00 0,00 0,00	0,00 0,00 0,00	0,00 0,00 0,00	0,00 0,00 0,00	TORDELLI LUCA
72021/0	URBANIZZAZIONE VIA SENEGAL FC 13279	previsione di competenza <i>di cui già impegnato*</i> a fondo pluriennale vincolato previsione di cassa	0,00 0,00 0,00	0,00 0,00 0,00	0,00 0,00 0,00	0,00 0,00 0,00	TORDELLI LUCA
72032/0	INTERVENTI SULLA VIABILITA' (MUTUO FC 14363)	previsione di competenza <i>di cui già impegnato*</i> a fondo pluriennale vincolato previsione di cassa	0,00 0,00 0,00	0,00 0,00 0,00	0,00 0,00 0,00	0,00 0,00 0,00	TORDELLI LUCA



**P.E.G. AGGIORNATO PER UNITA' ORGANIZZATIVA
SPESE**

SERV_PROG_INFR_OO UU - SERVIZIO PROGETTAZIONE - INFRASTRUTTURE E OO.UU

MISSIONE,PROGRAMMA,TITOLO CAPITOLO	DENOMINAZIONE		PREVISIONI ANNO 2024	VARIAZIONI		SOMME RISULTANTI	RESPONSABILE
				in aumento	in diminuzione		
72033/0	INTERVENTI SULLA VIABILITA' (mutuo carico Stato fc 14382)	previsione di competenza	0,00	0,00	0,00	0,00	TORDELLI LUCA
		<i>di cui già impegnato*</i>	0,00	0,00	0,00	0,00	
		<i>a fondo pluriennale vincolato</i>		0,00	0,00	0,00	
		previsione di cassa		0,00	0,00	0,00	
72035/0	SOTTOSERVIZI E PAVIMENTAZIONE ISTIA (FC .20010 BOC)	previsione di competenza	0,00	0,00	0,00	0,00	TORDELLI LUCA
		<i>di cui già impegnato*</i>	0,00	0,00	0,00	0,00	
		<i>a fondo pluriennale vincolato</i>		0,00	0,00	0,00	
		previsione di cassa		0,00	0,00	0,00	
72038/0	PERCORSI CICLABILI AMBIENTALI (MPS) FC 13535	previsione di competenza	0,00	0,00	0,00	0,00	TORDELLI LUCA
		<i>di cui già impegnato*</i>	0,00	0,00	0,00	0,00	
		<i>a fondo pluriennale vincolato</i>		0,00	0,00	0,00	
		previsione di cassa		0,00	0,00	0,00	
72039/0	PISTA CICLABILE LATO EST (MPS) FC 13539	previsione di competenza	0,00	0,00	0,00	0,00	TORDELLI LUCA
		<i>di cui già impegnato*</i>	0,00	0,00	0,00	0,00	
		<i>a fondo pluriennale vincolato</i>		0,00	0,00	0,00	
		previsione di cassa	1.837,17	0,00	0,00	1.837,17	
72040/0	SOTTOSERVIZI ISTIA (FONDI MPS) FC 13540	previsione di competenza	0,00	0,00	0,00	0,00	TORDELLI LUCA
		<i>di cui già impegnato*</i>	0,00	0,00	0,00	0,00	
		<i>a fondo pluriennale vincolato</i>		0,00	0,00	0,00	
		previsione di cassa	13.498,18	0,00	0,00	13.498,18	
72042/0	PISTA CICLABILE-PIAZZA BARZANTI-OSPEDALE (FC 14604 MUTUO)	previsione di competenza	0,00	0,00	0,00	0,00	TORDELLI LUCA
		<i>di cui già impegnato*</i>	0,00	0,00	0,00	0,00	
		<i>a fondo pluriennale vincolato</i>		0,00	0,00	0,00	
		previsione di cassa		0,00	0,00	0,00	
72043/0	OPERE URBANIZZAZIONE ISTIA 2' 3' STRALCIO (FC 14605 MUTUO)	previsione di competenza	0,00	0,00	0,00	0,00	TORDELLI LUCA
		<i>di cui già impegnato*</i>	0,00	0,00	0,00	0,00	
		<i>a fondo pluriennale vincolato</i>		0,00	0,00	0,00	
		previsione di cassa		0,00	0,00	0,00	
72047/0	SISTEMAZIONE PIAZZA STAZIONE FF.SS. (DISMISSIONI)	previsione di competenza	0,00	0,00	0,00	0,00	TORDELLI LUCA
		<i>di cui già impegnato*</i>	0,00	0,00	0,00	0,00	
		<i>a fondo pluriennale vincolato</i>		0,00	0,00	0,00	
		previsione di cassa		0,00	0,00	0,00	



**P.E.G. AGGIORNATO PER UNITA' ORGANIZZATIVA
SPESE**

SERV_PROG_INFR_OOUU - SERVIZIO PROGETTAZIONE - INFRASTRUTTURE E OO.UU

MISSIONE,PROGRAMMA,TITOLO CAPITOLO	DENOMINAZIONE		PREVISIONI ANNO 2024	VARIAZIONI		SOMME RISULTANTI	RESPONSABILE
				in aumento	in diminuzione		
		previsione di cassa	55.301,97	0,00	0,00	55.301,97	
72048/0	ROTATORIA VIE PRESELLE-TIRO A SEGNO (DISMISSIONI)	previsione di competenza	0,00	0,00	0,00	0,00	TORDELLI LUCA
		<i>di cui già impegnato*</i>	0,00	0,00	0,00	0,00	
		<i>a fondo pluriennale vincolato</i>		0,00	0,00	0,00	
		previsione di cassa		0,00	0,00	0,00	
72051/0	FONDI REGIONE RIQUALIFICAZIONE PIAZZA MARCONI (FC 13295)	previsione di competenza	0,00	0,00	0,00	0,00	TORDELLI LUCA
		<i>di cui già impegnato*</i>	0,00	0,00	0,00	0,00	
		<i>a fondo pluriennale vincolato</i>		0,00	0,00	0,00	
		previsione di cassa	122.019,70	0,00	0,00	122.019,70	
72052/0	PISTA CICLABILE GROSSETO-ROSELLE (MPS) FC 13543	previsione di competenza	0,00	0,00	0,00	0,00	TORDELLI LUCA
		<i>di cui già impegnato*</i>	0,00	0,00	0,00	0,00	
		<i>a fondo pluriennale vincolato</i>		0,00	0,00	0,00	
		previsione di cassa		0,00	0,00	0,00	
72053/0	RIQUALIFICAZIONE PIAZZA MARCONI-MUTUO (F.C. 14610)	previsione di competenza	0,00	0,00	0,00	0,00	TORDELLI LUCA
		<i>di cui già impegnato*</i>	0,00	0,00	0,00	0,00	
		<i>a fondo pluriennale vincolato</i>		0,00	0,00	0,00	
		previsione di cassa		0,00	0,00	0,00	
72055/0	VIABILITA' BRACCAGNI MONTEPESCALI (DISMISSIONI)	previsione di competenza	0,00	0,00	0,00	0,00	TORDELLI LUCA
		<i>di cui già impegnato*</i>	0,00	0,00	0,00	0,00	
		<i>a fondo pluriennale vincolato</i>		0,00	0,00	0,00	
		previsione di cassa		0,00	0,00	0,00	
72056/0	VIABILITA' E VERDE PUBBLICO BATIGNANO (DISMISSIONI)	previsione di competenza	0,00	0,00	0,00	0,00	TORDELLI LUCA
		<i>di cui già impegnato*</i>	0,00	0,00	0,00	0,00	
		<i>a fondo pluriennale vincolato</i>		0,00	0,00	0,00	
		previsione di cassa		0,00	0,00	0,00	
72057/0	PISTA CICLABILE E PARCHEGGI VIA DELLA PACE (DISMISSIONI)	previsione di competenza	0,00	0,00	0,00	0,00	TORDELLI LUCA
		<i>di cui già impegnato*</i>	0,00	0,00	0,00	0,00	
		<i>a fondo pluriennale vincolato</i>		0,00	0,00	0,00	
		previsione di cassa		0,00	0,00	0,00	
72058/0	VIABILITA' ZONA PONTE MASSA (DISMISSIONI)	previsione di competenza	0,00	0,00	0,00	0,00	TORDELLI LUCA
		<i>di cui già impegnato*</i>	0,00	0,00	0,00	0,00	



P.E.G. AGGIORNATO PER UNITA' ORGANIZZATIVA
SPESE

SERV_PROG_INFR_OOUU - SERVIZIO PROGETTAZIONE - INFRASTRUTTURE E OO.UU

MISSIONE,PROGRAMMA,TITOLO CAPITOLO	DENOMINAZIONE		PREVISIONI ANNO 2024	VARIAZIONI		SOMME RISULTANTI	RESPONSABILE
				in aumento	in diminuzione		
		<i>a fondo pluriennale vincolato</i>		0,00	0,00	0,00	
		previsione di cassa		0,00	0,00	0,00	
72059/0	VIABILITA' CASALECCI (DIMISSIONI)	previsione di competenza	0,00	0,00	0,00	0,00	TORDELLI LUCA
		<i>di cui già impegnato*</i>	0,00	0,00	0,00	0,00	
		<i>a fondo pluriennale vincolato</i>		0,00	0,00	0,00	
		previsione di cassa		0,00	0,00	0,00	
72060/0	PISTA CICLABILE E VIABILITA' VIA G.CESARE (DISMISSIONI)	previsione di competenza	0,00	0,00	0,00	0,00	TORDELLI LUCA
		<i>di cui già impegnato*</i>	0,00	0,00	0,00	0,00	
		<i>a fondo pluriennale vincolato</i>		0,00	0,00	0,00	
		previsione di cassa		0,00	0,00	0,00	
72061/0	VIABILITA' VIA NEPAL (DISMISSIONI)	previsione di competenza	0,00	0,00	0,00	0,00	TORDELLI LUCA
		<i>di cui già impegnato*</i>	0,00	0,00	0,00	0,00	
		<i>a fondo pluriennale vincolato</i>		0,00	0,00	0,00	
		previsione di cassa		0,00	0,00	0,00	
72062/0	PISTA CICLABILE MARCIAPIEDI VIA CASTIGLIONESE (DISMISSIONI)	previsione di competenza	0,00	0,00	0,00	0,00	TORDELLI LUCA
		<i>di cui già impegnato*</i>	0,00	0,00	0,00	0,00	
		<i>a fondo pluriennale vincolato</i>		0,00	0,00	0,00	
		previsione di cassa		0,00	0,00	0,00	
72063/0	COMPLETAMENTO PISTA CICLABILE VIA DELLA PACE (FC 13130)	previsione di competenza	0,00	0,00	0,00	0,00	TORDELLI LUCA
		<i>di cui già impegnato*</i>	0,00	0,00	0,00	0,00	
		<i>a fondo pluriennale vincolato</i>		0,00	0,00	0,00	
		previsione di cassa		0,00	0,00	0,00	
72064/0	PISTA CICLABILE GROSSETO-ROSELLE (DISMISSIONI)	previsione di competenza	0,00	0,00	0,00	0,00	TORDELLI LUCA
		<i>di cui già impegnato*</i>	0,00	0,00	0,00	0,00	
		<i>a fondo pluriennale vincolato</i>		0,00	0,00	0,00	
		previsione di cassa		0,00	0,00	0,00	
72065/0	ROTATORIA VIE MASCAGNI-GIORDANO (DISMISSIONI)	previsione di competenza	0,00	0,00	0,00	0,00	TORDELLI LUCA
		<i>di cui già impegnato*</i>	0,00	0,00	0,00	0,00	
		<i>a fondo pluriennale vincolato</i>		0,00	0,00	0,00	
		previsione di cassa		0,00	0,00	0,00	
72066/0	ROTATORIA VIE MASCAGNI-GIORDANO-FONDI RT (FC 13297)	previsione di competenza	0,00	0,00	0,00	0,00	TORDELLI LUCA



**P.E.G. AGGIORNATO PER UNITA' ORGANIZZATIVA
SPESE**

SERV_PROG_INFR_OOUU - SERVIZIO PROGETTAZIONE - INFRASTRUTTURE E OO.UU

MISSIONE,PROGRAMMA,TITOLO CAPITOLO	DENOMINAZIONE		PREVISIONI ANNO 2024	VARIAZIONI		SOMME RISULTANTI	RESPONSABILE
				in aumento	in diminuzione		
		<i>di cui già impegnato*</i>	0,00	0,00	0,00	0,00	
		<i>a fondo pluriennale vincolato</i>		0,00	0,00	0,00	
		previsione di cassa		0,00	0,00	0,00	
72067/0	ROTATORIA VIA MASCAGNI-GIORDANO (DPR 380/01)	previsione di competenza	0,00	0,00	0,00	0,00	TORDELLI LUCA
		<i>di cui già impegnato*</i>	0,00	0,00	0,00	0,00	
		<i>a fondo pluriennale vincolato</i>		0,00	0,00	0,00	
		previsione di cassa		0,00	0,00	0,00	
72068/0	AMPLIAMENTO ROTATORIA GIORDANO, MASCAGNI (A.A. VINC)	previsione di competenza	0,00	0,00	0,00	0,00	TORDELLI LUCA
		<i>di cui già impegnato*</i>	0,00	0,00	0,00	0,00	
		<i>a fondo pluriennale vincolato</i>		0,00	0,00	0,00	
		previsione di cassa		0,00	0,00	0,00	
72069/0	DEBITI FUORI BILANCIO VIABILITA' (AVANZO VINCOLATO)	previsione di competenza	0,00	0,00	0,00	0,00	TORDELLI LUCA
		<i>di cui già impegnato*</i>	0,00	0,00	0,00	0,00	
		<i>a fondo pluriennale vincolato</i>		0,00	0,00	0,00	
		previsione di cassa		0,00	0,00	0,00	
72072/0	VIABILITA' ZONA CASTIGLIONESE URANIO AVANZO AMM.NE INVESTIMENTI	previsione di competenza	0,00	0,00	0,00	0,00	TORDELLI LUCA
		<i>di cui già impegnato*</i>	0,00	0,00	0,00	0,00	
		<i>a fondo pluriennale vincolato</i>		0,00	0,00	0,00	
		previsione di cassa		0,00	0,00	0,00	
72077/0	PISTA CICLABILE ROSELLE-AREA ARCHEOLOGICA (MPS) FC 13544	previsione di competenza	0,00	0,00	0,00	0,00	TORDELLI LUCA
		<i>di cui già impegnato*</i>	0,00	0,00	0,00	0,00	
		<i>a fondo pluriennale vincolato</i>		0,00	0,00	0,00	
		previsione di cassa		0,00	0,00	0,00	
72078/0	CICLABILE ROSELLE-SCAVI-MUTUO FC 14614-ORA PONTE OMBRONE	previsione di competenza	0,00	0,00	0,00	0,00	TORDELLI LUCA
		<i>di cui già impegnato*</i>	0,00	0,00	0,00	0,00	
		<i>a fondo pluriennale vincolato</i>		0,00	0,00	0,00	
		previsione di cassa	6.684,28	0,00	0,00	6.684,28	
72079/0	CICLABILE GROSSETO-ROSELLE-MUTUO (FC 14615) ORA PONTE OMBRONE	previsione di competenza	0,00	0,00	0,00	0,00	TORDELLI LUCA
		<i>di cui già impegnato*</i>	0,00	0,00	0,00	0,00	
		<i>a fondo pluriennale vincolato</i>		0,00	0,00	0,00	



**P.E.G. AGGIORNATO PER UNITA' ORGANIZZATIVA
SPESE**

SERV_PROG_INFR_OOUU - SERVIZIO PROGETTAZIONE - INFRASTRUTTURE E OO.UU

MISSIONE,PROGRAMMA,TITOLO CAPITOLO	DENOMINAZIONE		PREVISIONI ANNO 2024	VARIAZIONI		SOMME RISULTANTI	RESPONSABILE
				in aumento	in diminuzione		
		previsione di cassa	54.417,53	0,00	0,00	54.417,53	
72081/0	SISTEMAZIONE PIAZZA MARCONI (DPR 380/01)	previsione di competenza	0,00	0,00	0,00	0,00	TORDELLI LUCA
		<i>di cui già impegnato*</i>	0,00	0,00	0,00	0,00	
		<i>a fondo pluriennale vincolato</i>		0,00	0,00	0,00	
		previsione di cassa		0,00	0,00	0,00	
72082/0	PISTA CICLABILE GROSSETO/ROSELLE (FONDI RT 13301)	previsione di competenza	0,00	0,00	0,00	0,00	TORDELLI LUCA
		<i>di cui già impegnato*</i>	0,00	0,00	0,00	0,00	
		<i>a fondo pluriennale vincolato</i>		0,00	0,00	0,00	
		previsione di cassa		0,00	0,00	0,00	
72083/0	VARIANTE AURELIA PONTE MASSA (AV.AMM. DPR 380/01)	previsione di competenza	0,00	0,00	0,00	0,00	TORDELLI LUCA
		<i>di cui già impegnato*</i>	0,00	0,00	0,00	0,00	
		<i>a fondo pluriennale vincolato</i>		0,00	0,00	0,00	
		previsione di cassa		0,00	0,00	0,00	
72084/0	VARIANTE AURELIA PONTE MASSA (AV.AMM. INVESTIMENTI)	previsione di competenza	0,00	0,00	0,00	0,00	TORDELLI LUCA
		<i>di cui già impegnato*</i>	0,00	0,00	0,00	0,00	
		<i>a fondo pluriennale vincolato</i>		0,00	0,00	0,00	
		previsione di cassa		0,00	0,00	0,00	
72085/0	PISTA CICLABILE ROSELLE-PARCO ARCHEOLOGICO (FONDI R.T. 13302)	previsione di competenza	0,00	0,00	0,00	0,00	TORDELLI LUCA
		<i>di cui già impegnato*</i>	0,00	0,00	0,00	0,00	
		<i>a fondo pluriennale vincolato</i>		0,00	0,00	0,00	
		previsione di cassa		0,00	0,00	0,00	
72087/0	SISTEMAZIONE VIABILITA' AREA STRILLAIE (AV. AMM. DPR 380/01)	previsione di competenza	0,00	0,00	0,00	0,00	TORDELLI LUCA
		<i>di cui già impegnato*</i>	0,00	0,00	0,00	0,00	
		<i>a fondo pluriennale vincolato</i>		0,00	0,00	0,00	
		previsione di cassa		0,00	0,00	0,00	
72088/0	SISTEMAZIONE VIABILITA' AREA STRILLAIE (A.A. DISMISSIONI)	previsione di competenza	0,00	0,00	0,00	0,00	TORDELLI LUCA
		<i>di cui già impegnato*</i>	0,00	0,00	0,00	0,00	
		<i>a fondo pluriennale vincolato</i>		0,00	0,00	0,00	
		previsione di cassa		0,00	0,00	0,00	



**P.E.G. AGGIORNATO PER UNITA' ORGANIZZATIVA
SPESE**

SERV_PROG_INFR_OO UU - SERVIZIO PROGETTAZIONE - INFRASTRUTTURE E OO.UU

MISSIONE,PROGRAMMA,TITOLO CAPITOLO	DENOMINAZIONE		PREVISIONI ANNO 2024	VARIAZIONI		SOMME RISULTANTI	RESPONSABILE
				in aumento	in diminuzione		
72089/0	VIABILITA' VIA SERENISSIMA (FONDI R..T. 13304)	previsione di competenza <i>di cui già impegnato*</i> <i>a fondo pluriennale vincolato</i> previsione di cassa	0,00 0,00 0,00 1.100.000,00	0,00 0,00 0,00 0,00	0,00 0,00 0,00 0,00	0,00 0,00 0,00 1.100.000,00	TORDELLI LUCA
72090/0	ADEGUAMENTO SVINCOLI ZONA OSPEDALE (FONDI R.T. 13305)	previsione di competenza <i>di cui già impegnato*</i> <i>a fondo pluriennale vincolato</i> previsione di cassa	546.311,92 0,00 0,00 551.198,47	0,00 0,00 0,00 0,00	0,00 0,00 0,00 0,00	546.311,92 0,00 0,00 551.198,47	TORDELLI LUCA
72091/0	INTERVENTI SULLA VIABILITA' (AVANZO AMM. LIBERO)	previsione di competenza <i>di cui già impegnato*</i> <i>a fondo pluriennale vincolato</i> previsione di cassa	0,00 0,00 0,00 0,00	0,00 0,00 0,00 0,00	0,00 0,00 0,00 0,00	0,00 0,00 0,00 0,00	TORDELLI LUCA
72094/0	RIQUALIFICAZIONE PIAZZA MARCONI (A.A. VINC CDS)	previsione di competenza <i>di cui già impegnato*</i> <i>a fondo pluriennale vincolato</i> previsione di cassa	0,00 0,00 0,00 0,00	0,00 0,00 0,00 0,00	0,00 0,00 0,00 0,00	0,00 0,00 0,00 0,00	TORDELLI LUCA
72095/0	RIQUALIFICAZIONE PIAZZA MARCONI (A.A.VINC DPR 380/01)	previsione di competenza <i>di cui già impegnato*</i> <i>a fondo pluriennale vincolato</i> previsione di cassa	0,00 0,00 0,00 56.319,64	0,00 0,00 0,00 0,00	0,00 0,00 0,00 0,00	0,00 0,00 0,00 56.319,64	TORDELLI LUCA
72096/0	SISTEMAZIONE VIABILITA' AREA STRILLAIE (DISMISSIONI)	previsione di competenza <i>di cui già impegnato*</i> <i>a fondo pluriennale vincolato</i> previsione di cassa	0,00 0,00 0,00 3,03	0,00 0,00 0,00 0,00	0,00 0,00 0,00 0,00	0,00 0,00 0,00 3,03	TORDELLI LUCA
72097/0	SISTEMAZIONE VIABILITA' AREA STRILLAIE (A.A. VINC INVESTIMENTI)	previsione di competenza <i>di cui già impegnato*</i> <i>a fondo pluriennale vincolato</i> previsione di cassa	0,00 0,00 0,00 0,00	0,00 0,00 0,00 0,00	0,00 0,00 0,00 0,00	0,00 0,00 0,00 0,00	TORDELLI LUCA
72098/0	VIABILITA' ZONA CITTADELLA (FC 13546)	previsione di competenza <i>di cui già impegnato*</i> <i>a fondo pluriennale vincolato</i> previsione di cassa	0,00 0,00 0,00 0,00	0,00 0,00 0,00 0,00	0,00 0,00 0,00 0,00	0,00 0,00 0,00 0,00	TORDELLI LUCA



**P.E.G. AGGIORNATO PER UNITA' ORGANIZZATIVA
SPESE**

SERV_PROG_INFR_OO UU - SERVIZIO PROGETTAZIONE - INFRASTRUTTURE E OO.UU

MISSIONE,PROGRAMMA,TITOLO CAPITOLO	DENOMINAZIONE		PREVISIONI ANNO 2024	VARIAZIONI		SOMME RISULTANTI	RESPONSABILE
				in aumento	in diminuzione		
72099/0	ATTRAVERSAMENTO CICLABILE FIUME OMBRONE (DISMISSIONI)	previsione di competenza	0,00	0,00	0,00	0,00	TORDELLI LUCA
		<i>di cui già impegnato*</i>	0,00	0,00	0,00	0,00	
		<i>a fondo pluriennale vincolato</i>		0,00	0,00	0,00	
		previsione di cassa		0,00	0,00	0,00	
72100/0	FONDI MIT PER CICLOVIE URBANE (FC 13070)	previsione di competenza	0,00	0,00	0,00	0,00	TORDELLI LUCA
		<i>di cui già impegnato*</i>	0,00	0,00	0,00	0,00	
		<i>a fondo pluriennale vincolato</i>		0,00	0,00	0,00	
		previsione di cassa	300,00	0,00	0,00	300,00	
72102/0	CICLOVIA TIRRENICA - INTERVENTI PC PONTE- PRINCIPINA-MARINA-SAN LEOPOLDO (DISMISSIONI)	previsione di competenza	0,00	0,00	0,00	0,00	TORDELLI LUCA
		<i>di cui già impegnato*</i>	0,00	0,00	0,00	0,00	
		<i>a fondo pluriennale vincolato</i>		0,00	0,00	0,00	
		previsione di cassa		0,00	0,00	0,00	
72103/0	CICLOVIA TIRRENICA - INTERVENTI PC PONTE- PRINCIPINA-MARINA-SAN LEOPOLDO (FC 13321)	previsione di competenza	0,00	0,00	0,00	0,00	TORDELLI LUCA
		<i>di cui già impegnato*</i>	0,00	0,00	0,00	0,00	
		<i>a fondo pluriennale vincolato</i>		0,00	0,00	0,00	
		previsione di cassa		0,00	0,00	0,00	
72104/0	FONDI MIT PER CICLOVIE URBANE (AV. VINCOLATO TRASF.)	previsione di competenza	0,00	0,00	0,00	0,00	TORDELLI LUCA
		<i>di cui già impegnato*</i>	0,00	0,00	0,00	0,00	
		<i>a fondo pluriennale vincolato</i>		0,00	0,00	0,00	
		previsione di cassa		0,00	0,00	0,00	
73000/0	MANUT. PISTA CICLABILE GROSSETO - MARINA (DISMISSIONI)	previsione di competenza	0,00	0,00	0,00	0,00	TORDELLI LUCA
		<i>di cui già impegnato*</i>	0,00	0,00	0,00	0,00	
		<i>a fondo pluriennale vincolato</i>		0,00	0,00	0,00	
		previsione di cassa		0,00	0,00	0,00	
73001/0	AREA SOSTA CAMPER CANOVA (DISMISSIONI)	previsione di competenza	0,00	0,00	0,00	0,00	TORDELLI LUCA
		<i>di cui già impegnato*</i>	0,00	0,00	0,00	0,00	
		<i>a fondo pluriennale vincolato</i>		0,00	0,00	0,00	
		previsione di cassa		0,00	0,00	0,00	
73002/0	REALIZZ. PARCHEGGIO V. BRUNETTA SCOTTI (DISMISSIONI)	previsione di competenza	0,00	0,00	0,00	0,00	TORDELLI LUCA



**P.E.G. AGGIORNATO PER UNITA' ORGANIZZATIVA
SPESE**

SERV_PROG_INFR_OOUU - SERVIZIO PROGETTAZIONE - INFRASTRUTTURE E OO.UU

MISSIONE,PROGRAMMA,TITOLO CAPITOLO	DENOMINAZIONE		PREVISIONI ANNO 2024	VARIAZIONI		SOMME RISULTANTI	RESPONSABILE
				in aumento	in diminuzione		
		<i>di cui già impegnato*</i>	0,00	0,00	0,00	0,00	
		<i>a fondo pluriennale vincolato</i>		0,00	0,00	0,00	
		previsione di cassa		0,00	0,00	0,00	
73003/0	RIQUALIFICAZ. PASSEGGIATA A MARE MARINA (DISMISSIONI)	previsione di competenza	0,00	0,00	0,00	0,00	TORDELLI LUCA
		<i>di cui già impegnato*</i>	0,00	0,00	0,00	0,00	
		<i>a fondo pluriennale vincolato</i>		0,00	0,00	0,00	
		previsione di cassa		0,00	0,00	0,00	
73004/0	SISTEMAZIONE PARCHEGGI V. SENESE- SAVOIA CAV. (DISMISSIONI)	previsione di competenza	0,00	0,00	0,00	0,00	TORDELLI LUCA
		<i>di cui già impegnato*</i>	0,00	0,00	0,00	0,00	
		<i>a fondo pluriennale vincolato</i>		0,00	0,00	0,00	
		previsione di cassa		0,00	0,00	0,00	
73005/0	INNESTO ROTATORIA STRILLAIE-COLLACCHIE (DISMISSIONI)	previsione di competenza	0,00	0,00	0,00	0,00	TORDELLI LUCA
		<i>di cui già impegnato*</i>	0,00	0,00	0,00	0,00	
		<i>a fondo pluriennale vincolato</i>		0,00	0,00	0,00	
		previsione di cassa		0,00	0,00	0,00	
73008/0	COMPLET. PISTA CICLABILE E A.B.A. V. G. CESARE (DISMISSIONI)	previsione di competenza	0,00	0,00	0,00	0,00	TORDELLI LUCA
		<i>di cui già impegnato*</i>	0,00	0,00	0,00	0,00	
		<i>a fondo pluriennale vincolato</i>		0,00	0,00	0,00	
		previsione di cassa	1.964,84	0,00	0,00	1.964,84	
73009/0	OO.UU. INNESTO SS AURELIA - PONTE MASSA (DISMISSIONI)	previsione di competenza	0,00	0,00	0,00	0,00	TORDELLI LUCA
		<i>di cui già impegnato*</i>	0,00	0,00	0,00	0,00	
		<i>a fondo pluriennale vincolato</i>		0,00	0,00	0,00	
		previsione di cassa		0,00	0,00	0,00	
73010/0	PUBBLICA ILLUMINAZIONE ISTIA D'OMBRONE (DISMISSIONI)	previsione di competenza	0,00	0,00	0,00	0,00	TORDELLI LUCA
		<i>di cui già impegnato*</i>	0,00	0,00	0,00	0,00	
		<i>a fondo pluriennale vincolato</i>		0,00	0,00	0,00	
		previsione di cassa		0,00	0,00	0,00	
73011/0	INNESTO ROTATORIA STRILLAIE - COLLACCHIE (RT - F.C. 13312)	previsione di competenza	0,00	0,00	0,00	0,00	TORDELLI LUCA
		<i>di cui già impegnato*</i>	0,00	0,00	0,00	0,00	
		<i>a fondo pluriennale vincolato</i>		0,00	0,00	0,00	



**P.E.G. AGGIORNATO PER UNITA' ORGANIZZATIVA
SPESE**

SERV_PROG_INFR_OO UU - SERVIZIO PROGETTAZIONE - INFRASTRUTTURE E OO.UU

MISSIONE,PROGRAMMA,TITOLO CAPITOLO	DENOMINAZIONE		PREVISIONI ANNO 2024	VARIAZIONI		SOMME RISULTANTI	RESPONSABILE
				in aumento	in diminuzione		
		previsione di cassa		0,00	0,00	0,00	
73012/0	ROTATORIA VIA PRESELLE - TIRO A SEGNO (A..A. VINCOLATO)	previsione di competenza	0,00	0,00	0,00	0,00	TORDELLI LUCA
		<i>di cui già impegnato*</i>	0,00	0,00	0,00	0,00	
		<i>a fondo pluriennale vincolato</i>		0,00	0,00	0,00	
		previsione di cassa		0,00	0,00	0,00	
73015/0	1° STRALCIO MANUTENZIONE STRADA CHIOCCIOLAIA (FC 11900)	previsione di competenza	0,00	0,00	0,00	0,00	TORDELLI LUCA
		<i>di cui già impegnato*</i>	0,00	0,00	0,00	0,00	
		<i>a fondo pluriennale vincolato</i>		0,00	0,00	0,00	
		previsione di cassa		0,00	0,00	0,00	
73016/0	TERMINAL BUS OSPEDALE (FC 11900)	previsione di competenza	0,00	0,00	0,00	0,00	TORDELLI LUCA
		<i>di cui già impegnato*</i>	0,00	0,00	0,00	0,00	
		<i>a fondo pluriennale vincolato</i>		0,00	0,00	0,00	
		previsione di cassa		0,00	0,00	0,00	
73017/0	PISTA CICLABILE DA P.ZZA STAZIONE A LOC. LA BARCA (FC 11900)	previsione di competenza	0,00	0,00	0,00	0,00	TORDELLI LUCA
		<i>di cui già impegnato*</i>	0,00	0,00	0,00	0,00	
		<i>a fondo pluriennale vincolato</i>		0,00	0,00	0,00	
		previsione di cassa		0,00	0,00	0,00	
73018/0	1° STRALCIO MANUTENZIONE STRADA CHICCIOLAIA (FC 26008)	previsione di competenza	0,00	0,00	0,00	0,00	TORDELLI LUCA
		<i>di cui già impegnato*</i>	0,00	0,00	0,00	0,00	
		<i>a fondo pluriennale vincolato</i>		0,00	0,00	0,00	
		previsione di cassa		0,00	0,00	0,00	
73120/0	REALIZZAZIONE PONTI STRADALI SULLA STRADA DEI PONTI NERI (DISMISSIONI)	previsione di competenza	0,00	0,00	0,00	0,00	TORDELLI LUCA
		<i>di cui già impegnato*</i>	0,00	0,00	0,00	0,00	
		<i>a fondo pluriennale vincolato</i>		0,00	0,00	0,00	
		previsione di cassa		0,00	0,00	0,00	
73121/0	REALIZZAZIONE PONTI STRADALI SULLA STRADA DEI PONTI NERI (7100-7200)	previsione di competenza	152.586,94	0,00	0,00	152.586,94	TORDELLI LUCA
		<i>di cui già impegnato*</i>	0,00	0,00	0,00	0,00	
		<i>a fondo pluriennale vincolato</i>		0,00	0,00	0,00	
		previsione di cassa	152.586,94	0,00	0,00	152.586,94	



**P.E.G. AGGIORNATO PER UNITA' ORGANIZZATIVA
SPESE**

SERV_PROG_INFR_OO UU - SERVIZIO PROGETTAZIONE - INFRASTRUTTURE E OO.UU

MISSIONE,PROGRAMMA,TITOLO CAPITOLO	DENOMINAZIONE		PREVISIONI ANNO 2024	VARIAZIONI		SOMME RISULTANTI	RESPONSABILE
				in aumento	in diminuzione		
73190/0	PUBBLICA ILLUMINAZIONE ISTIA-MUTUO FC 14132	previsione di competenza	0,00	0,00	0,00	0,00	TORDELLI LUCA
		<i>di cui già impegnato*</i>	0,00	0,00	0,00	0,00	
		<i>a fondo pluriennale vincolato</i>		0,00	0,00	0,00	
		previsione di cassa		0,00	0,00	0,00	
73191/0	ILLUMINAZIONE CITTA' E FRAZIONI (DISMISSIONI)	previsione di competenza	0,00	0,00	0,00	0,00	TORDELLI LUCA
		<i>di cui già impegnato*</i>	0,00	0,00	0,00	0,00	
		<i>a fondo pluriennale vincolato</i>		0,00	0,00	0,00	
		previsione di cassa		0,00	0,00	0,00	
73192/0	PUBBLICA ILL.NE PRINCIPINA A MARE (DISMISSIONI)	previsione di competenza	0,00	0,00	0,00	0,00	TORDELLI LUCA
		<i>di cui già impegnato*</i>	0,00	0,00	0,00	0,00	
		<i>a fondo pluriennale vincolato</i>		0,00	0,00	0,00	
		previsione di cassa	3.858,80	0,00	0,00	3.858,80	
73316/0	REALIZZAZIONE PASSEGGIATA A MARE A MARINA (F.C.24565 E.)	previsione di competenza	0,00	0,00	0,00	0,00	TORDELLI LUCA
		<i>di cui già impegnato*</i>	0,00	0,00	0,00	0,00	
		<i>a fondo pluriennale vincolato</i>		0,00	0,00	0,00	
		previsione di cassa		0,00	0,00	0,00	
73319/0	RIQUALIFICAZIONE PASSEGGIATA A MARE A MARINA (FC 11900)	previsione di competenza	0,00	0,00	0,00	0,00	TORDELLI LUCA
		<i>di cui già impegnato*</i>	0,00	0,00	0,00	0,00	
		<i>a fondo pluriennale vincolato</i>		0,00	0,00	0,00	
		previsione di cassa		0,00	0,00	0,00	
73321/0	BANDO PERIFERIE - PIANIFICAZIONE ILLUMINAZIONE INTELLIGENTE (FC 13559)	previsione di competenza	0,00	0,00	0,00	0,00	TORDELLI LUCA
		<i>di cui già impegnato*</i>	0,00	0,00	0,00	0,00	
		<i>a fondo pluriennale vincolato</i>		0,00	0,00	0,00	
		previsione di cassa	28.543,44	0,00	0,00	28.543,44	
73400/0	PISTA CICLABILE GROSSETO-ROSELLE 1' STRALCIO (DISMISSIONI)	previsione di competenza	0,00	0,00	0,00	0,00	TORDELLI LUCA
		<i>di cui già impegnato*</i>	0,00	0,00	0,00	0,00	
		<i>a fondo pluriennale vincolato</i>		0,00	0,00	0,00	
		previsione di cassa		0,00	0,00	0,00	
73401/0	BANDO PERIFERIE - CICLABILE GROSSETO ROSELLE (FC 13551)	previsione di competenza	0,00	0,00	0,00	0,00	TORDELLI LUCA
		<i>di cui già impegnato*</i>	0,00	0,00	0,00	0,00	
		<i>a fondo pluriennale vincolato</i>		0,00	0,00	0,00	
		previsione di cassa		0,00	0,00	0,00	



**P.E.G. AGGIORNATO PER UNITA' ORGANIZZATIVA
SPESE**

SERV_PROG_INFR_OOUU - SERVIZIO PROGETTAZIONE - INFRASTRUTTURE E OO.UU

MISSIONE,PROGRAMMA,TITOLO CAPITOLO	DENOMINAZIONE		PREVISIONI ANNO 2024	VARIAZIONI		SOMME RISULTANTI	RESPONSABILE
				in aumento	in diminuzione		
		previsione di cassa	716.365,86	0,00	0,00	716.365,86	
73402/0	BANDO PERIFERIE - CICLABILE ROSELLE RUDERI (FC 13552)	previsione di competenza	0,00	0,00	0,00	0,00	TORDELLI LUCA
		<i>di cui già impegnato*</i>	0,00	0,00	0,00	0,00	
		<i>a fondo pluriennale vincolato</i>		0,00	0,00	0,00	
		previsione di cassa	350.473,50	0,00	0,00	350.473,50	
73403/0	BANDO PERIFERIE - CICLABILE STAZIONE FFSS - OMBRONE (FC 13555)	previsione di competenza	0,00	0,00	0,00	0,00	TORDELLI LUCA
		<i>di cui già impegnato*</i>	0,00	0,00	0,00	0,00	
		<i>a fondo pluriennale vincolato</i>		0,00	0,00	0,00	
		previsione di cassa	349.340,36	0,00	0,00	349.340,36	
73404/0	BANDO PERIFERIE - CICLABILE CENTRO ABITATO ROSELLE (FC 13560)	previsione di competenza	0,00	0,00	0,00	0,00	TORDELLI LUCA
		<i>di cui già impegnato*</i>	0,00	0,00	0,00	0,00	
		<i>a fondo pluriennale vincolato</i>		0,00	0,00	0,00	
		previsione di cassa		0,00	0,00	0,00	
73405/0	BANDO PERIFERIE - CICLABILE CENTRO ABITATO ROSELLE (AA VINC PA)	previsione di competenza	0,00	0,00	0,00	0,00	TORDELLI LUCA
		<i>di cui già impegnato*</i>	0,00	0,00	0,00	0,00	
		<i>a fondo pluriennale vincolato</i>		0,00	0,00	0,00	
		previsione di cassa	557.824,33	0,00	0,00	557.824,33	
73406/0	CICLABILE TRA PONTE SUL FIUME OMBRONE E PRINCIPINA A MARE(FC 13565)	previsione di competenza	0,00	0,00	0,00	0,00	TORDELLI LUCA
		<i>di cui già impegnato*</i>	0,00	0,00	0,00	0,00	
		<i>a fondo pluriennale vincolato</i>		0,00	0,00	0,00	
		previsione di cassa		0,00	0,00	0,00	
73407/0	CICLABILE TRA MARINA E PONTE SAN LEOPOLDO (FC 13566)	previsione di competenza	300.000,00	0,00	0,00	300.000,00	TORDELLI LUCA
		<i>di cui già impegnato*</i>	0,00	0,00	0,00	0,00	
		<i>a fondo pluriennale vincolato</i>		0,00	0,00	0,00	
		previsione di cassa	300.000,00	0,00	0,00	300.000,00	
73408/0	CICLABILE TRA RISPESCIA E PARCO DELLA MAREMMA (FC 13567 MISE)	previsione di competenza	0,00	0,00	0,00	0,00	TORDELLI LUCA
		<i>di cui già impegnato*</i>	0,00	0,00	0,00	0,00	
		<i>a fondo pluriennale vincolato</i>		0,00	0,00	0,00	
		previsione di cassa		0,00	0,00	0,00	



**P.E.G. AGGIORNATO PER UNITA' ORGANIZZATIVA
SPESE**

SERV_PROG_INFR_OO UU - SERVIZIO PROGETTAZIONE - INFRASTRUTTURE E OO.UU

MISSIONE,PROGRAMMA,TITOLO CAPITOLO	DENOMINAZIONE		PREVISIONI ANNO 2024	VARIAZIONI		SOMME RISULTANTI	RESPONSABILE
				in aumento	in diminuzione		
73409/0	CICLOVIA TIRRENICA (FC 13322)	previsione di competenza	1.066.418,44	0,00	0,00	1.066.418,44	TORDELLI LUCA
		<i>di cui già impegnato*</i>	0,00	0,00	0,00	0,00	
		<i>a fondo pluriennale vincolato</i>		0,00	0,00	0,00	
		previsione di cassa	1.066.418,44	0,00	0,00	1.066.418,44	
73411/0	CICLABILE TRA MARINA E PONTE CANALE EMISSARIO SAN LEOPOLDO (FC 13323)	previsione di competenza	0,00	0,00	0,00	0,00	TORDELLI LUCA
		<i>di cui già impegnato*</i>	0,00	0,00	0,00	0,00	
		<i>a fondo pluriennale vincolato</i>		0,00	0,00	0,00	
		previsione di cassa	426.625,56	0,00	0,00	426.625,56	
73412/0	CICLABILE TRA MARINA E PONTE CANALE EMISSARIO SAN LEOPOLDO (FC 7100-7200)	previsione di competenza	0,00	0,00	0,00	0,00	TORDELLI LUCA
		<i>di cui già impegnato*</i>	0,00	0,00	0,00	0,00	
		<i>a fondo pluriennale vincolato</i>		0,00	0,00	0,00	
		previsione di cassa	500.000,00	0,00	0,00	500.000,00	
73413/0	CICLABILE TRA PARCO OMBRONE E PONTE TURA (FC 13135)	previsione di competenza	0,00	0,00	0,00	0,00	TORDELLI LUCA
		<i>di cui già impegnato*</i>	0,00	0,00	0,00	0,00	
		<i>a fondo pluriennale vincolato</i>		0,00	0,00	0,00	
		previsione di cassa		0,00	0,00	0,00	
73414/0	CICLABILE TRA RISPESCIA E PARCO DELLA MAREMMA (FC 13324 RT)	previsione di competenza	0,00	0,00	0,00	0,00	TORDELLI LUCA
		<i>di cui già impegnato*</i>	0,00	0,00	0,00	0,00	
		<i>a fondo pluriennale vincolato</i>		0,00	0,00	0,00	
		previsione di cassa		0,00	0,00	0,00	
73415/0	CICLOVIA TIRRENICA (AV. VINCOLATO CDS)	previsione di competenza	0,00	0,00	0,00	0,00	TORDELLI LUCA
		<i>di cui già impegnato*</i>	0,00	0,00	0,00	0,00	
		<i>a fondo pluriennale vincolato</i>		0,00	0,00	0,00	
		previsione di cassa		0,00	0,00	0,00	
73701/0	IMPIANTO ILLUMINAZIONE MURA MEDICEE (FC 11900)	previsione di competenza	0,00	0,00	0,00	0,00	TORDELLI LUCA
		<i>di cui già impegnato*</i>	0,00	0,00	0,00	0,00	
		<i>a fondo pluriennale vincolato</i>		0,00	0,00	0,00	
		previsione di cassa		0,00	0,00	0,00	
76470/0	PUBBLICA ILLUMINAZ. BATIGNANO-MONTEPESCALI (F.C.24630 E.) posiz. 4288054/00	previsione di competenza	0,00	0,00	0,00	0,00	TORDELLI LUCA
		<i>di cui già impegnato*</i>	0,00	0,00	0,00	0,00	
		<i>a fondo pluriennale vincolato</i>		0,00	0,00	0,00	
				0,00	0,00	0,00	



P.E.G. AGGIORNATO PER UNITA' ORGANIZZATIVA

SPESE

SERV_PROG_INFR_OO UU - SERVIZIO PROGETTAZIONE - INFRASTRUTTURE E OO.UU

MISSIONE,PROGRAMMA,TITOLO CAPITOLO	DENOMINAZIONE		PREVISIONI ANNO 2024	VARIAZIONI		SOMME RISULTANTI	RESPONSABILE
				in aumento	in diminuzione		
		previsione di cassa		0,00	0,00	0,00	
Totale Titolo	2	Spese in conto capitale					
		previsione di competenza	2.065.317,30	0,00	0,00	2.065.317,30	
		<i>di cui già impegnato*</i>		0,00	0,00	0,00	
		<i>a fondo pluriennale vincolato</i>		0,00	0,00	0,00	
		previsione di cassa	6.425.078,08	0,00	0,00	6.425.078,08	
Totale Programma	05	Viabilità e infrastrutture stradali					
		previsione di competenza	2.065.317,30	0,00	0,00	2.065.317,30	
		<i>di cui già impegnato*</i>		0,00	0,00	0,00	
		<i>a fondo pluriennale vincolato</i>		0,00	0,00	0,00	
		previsione di cassa	6.425.078,08	0,00	0,00	6.425.078,08	
Totale MISSIONE 10		Trasporti e diritto alla mobilità					
		previsione di competenza	2.065.317,30	0,00	0,00	2.065.317,30	
		<i>di cui già impegnato*</i>		0,00	0,00	0,00	
		<i>a fondo pluriennale vincolato</i>		0,00	0,00	0,00	
		previsione di cassa	6.425.078,08	0,00	0,00	6.425.078,08	



P.E.G. AGGIORNATO PER UNITA' ORGANIZZATIVA

SPESE

SERV_PROG_INFR_OO UU - SERVIZIO PROGETTAZIONE - INFRASTRUTTURE E OO.UU

MISSIONE,PROGRAMMA,TITOLO CAPITOLO	DENOMINAZIONE		PREVISIONI ANNO 2024	VARIAZIONI		SOMME RISULTANTI	RESPONSABILE
				in aumento	in diminuzione		
<i>MISSIONE</i> 12	<i>Diritti sociali, politiche sociali e famiglia</i>						
1209 Programma 09	Servizio necroscopico e cimiteriale						
Titolo 2	Spese in conto capitale						
58434/0	MANUTENZIONE CIMITERI- AVANZO AMMNE INVESTIMENTI	previsione di competenza <i>di cui già impegnato*</i> <i>a fondo pluriennale vincolato</i> previsione di cassa	0,00 0,00	0,00 0,00 0,00	0,00 0,00 0,00	0,00 0,00 0,00	TORDELLI LUCA
Totale Titolo 2	Spese in conto capitale	previsione di competenza <i>di cui già impegnato*</i> <i>a fondo pluriennale vincolato</i> previsione di cassa	0,00 0,00	0,00 0,00 0,00	0,00 0,00 0,00	0,00 0,00 0,00	
Totale Programma 09	Servizio necroscopico e cimiteriale	previsione di competenza <i>di cui già impegnato*</i> <i>a fondo pluriennale vincolato</i> previsione di cassa	0,00 0,00	0,00 0,00 0,00	0,00 0,00 0,00	0,00 0,00 0,00	
Totale MISSIONE 12	<i>Diritti sociali, politiche sociali e famiglia</i>	previsione di competenza <i>di cui già impegnato*</i> <i>a fondo pluriennale vincolato</i> previsione di cassa	0,00 0,00	0,00 0,00 0,00	0,00 0,00 0,00	0,00 0,00 0,00	



**P.E.G. AGGIORNATO PER UNITA' ORGANIZZATIVA
SPESE**

SERV_PROG_INFR_OO UU - SERVIZIO PROGETTAZIONE - INFRASTRUTTURE E OO.UU

MISSIONE,PROGRAMMA,TITOLO CAPITOLO	DENOMINAZIONE	PREVISIONI ANNO 2024	VARIAZIONI		SOMME RISULTANTI	RESPONSABILE
			in aumento	in diminuzione		
<i>MISSIONE</i>	<i>14</i>	<i>Sviluppo economico e competitività</i>				
1401	Programma 01	Industria, e PMI e Artigianato				
Titolo 2	Spese in conto capitale					
77510/0	PATTO TERRITORIALE-POLO FIERISTICO-F.C.13060	previsione di competenza <i>di cui già impegnato*</i> a fondo pluriennale vincolato previsione di cassa	0,00 0,00	0,00 0,00 0,00	0,00 0,00 0,00	0,00 TORDELLI LUCA
77512/0	URBANIZZAZIONE AREA FIERISTICA MADONNINO fondi FIMAR fc 13525	previsione di competenza <i>di cui già impegnato*</i> a fondo pluriennale vincolato previsione di cassa	0,00 0,00	0,00 0,00 0,00	0,00 0,00 0,00	0,00 TORDELLI LUCA
77513/0	OO UU AREA FIERISTICA 2' LOTTO FONDI DOCUP (FC13267)	previsione di competenza <i>di cui già impegnato*</i> a fondo pluriennale vincolato previsione di cassa	0,00 0,00	0,00 0,00 0,00	0,00 0,00 0,00	0,00 TORDELLI LUCA
77514/0	COMPLETAMENTO OO.UU. AREA FIERISTICA (DISMISSIONI)	previsione di competenza <i>di cui già impegnato*</i> a fondo pluriennale vincolato previsione di cassa	0,00 0,00	0,00 0,00 0,00	0,00 0,00 0,00	0,00 TORDELLI LUCA
77516/0	COMPLETAMENTO OO.UU. MADONNINO (RT - F.C. 13310)	previsione di competenza <i>di cui già impegnato*</i> a fondo pluriennale vincolato previsione di cassa	0,00 0,00	0,00 0,00 0,00	0,00 0,00 0,00	0,00 TORDELLI LUCA
83251/0	REIMPIEGO PROVENTI PIP-RESIDUI VINCOLATI	previsione di competenza <i>di cui già impegnato*</i> a fondo pluriennale vincolato previsione di cassa	0,00 0,00	0,00 0,00 0,00	0,00 0,00 0,00	0,00 TORDELLI LUCA



P.E.G. AGGIORNATO PER UNITA' ORGANIZZATIVA

SPESE

SERV_PROG_INFR_OO UU - SERVIZIO PROGETTAZIONE - INFRASTRUTTURE E OO.UU

MISSIONE, PROGRAMMA, TITOLO CAPITOLO	DENOMINAZIONE		PREVISIONI ANNO 2024	VARIAZIONI		SOMME RISULTANTI	RESPONSABILE
				in aumento	in diminuzione		
Totale Titolo 2	Spese in conto capitale	previsione di competenza <i>di cui già impegnato*</i> a fondo pluriennale vincolato	0,00	0,00	0,00	0,00	
		previsione di cassa	0,00	0,00	0,00	0,00	
Totale Programma 01	Industria, e PMI e Artigianato	previsione di competenza <i>di cui già impegnato*</i> a fondo pluriennale vincolato	0,00	0,00	0,00	0,00	
		previsione di cassa	0,00	0,00	0,00	0,00	
	Commercio - reti distributive - tutela dei consumatori						
1402 Programma 02							
Titolo 2	Spese in conto capitale						
77515/0	RIQUALIFICAZIONE MERCATO COPERTO (DISMISSIONI)	previsione di competenza <i>di cui già impegnato*</i> a fondo pluriennale vincolato	0,00	0,00	0,00	0,00	TORDELLI LUCA
		previsione di cassa	0,00	0,00	0,00	0,00	
Totale Titolo 2	Spese in conto capitale	previsione di competenza <i>di cui già impegnato*</i> a fondo pluriennale vincolato	0,00	0,00	0,00	0,00	
		previsione di cassa	0,00	0,00	0,00	0,00	
Totale Programma 02	Commercio - reti distributive - tutela dei consumatori	previsione di competenza <i>di cui già impegnato*</i> a fondo pluriennale vincolato	0,00	0,00	0,00	0,00	
		previsione di cassa	0,00	0,00	0,00	0,00	
Totale MISSIONE 14	Sviluppo economico e competitività	previsione di competenza <i>di cui già impegnato*</i> a fondo pluriennale vincolato	0,00	0,00	0,00	0,00	
		previsione di cassa	0,00	0,00	0,00	0,00	
Totale UO SERV_PROG_INFR_OO UU	SERVIZIO PROGETTAZIONE - INFRASTRUTTURE E OO.UU	previsione di competenza <i>di cui già impegnato*</i> a fondo pluriennale vincolato	2.444.317,30	0,00	0,00	2.444.317,30	
		previsione di cassa	7.832.678,14	0,00	0,00	7.832.678,14	
TOTALE UNITA' ORGANIZZATIVE		previsione di competenza <i>di cui già impegnato*</i> a fondo pluriennale vincolato	259.966.216,21	0,00	0,00	259.966.216,21	
		previsione di cassa	19.368.800,65	0,00	0,00	19.368.800,65	
TOTALE GENERALE DELLE SPESE		previsione di competenza <i>di cui già impegnato*</i> a fondo pluriennale vincolato	260.475.193,97	0,00	0,00	260.475.193,97	
		previsione di cassa	19.368.800,65	0,00	0,00	19.368.800,65	
		previsione di competenza <i>di cui già impegnato*</i> a fondo pluriennale vincolato	292.349.056,95	0,00	0,00	292.349.056,95	
		previsione di cassa	292.349.056,95	0,00	0,00	292.349.056,95	