

3560

MODULARIO
F. rig. rend. 487



MINISTERO DELLE FINANZE
DIREZIONE GENERALE DEL CATASTO E DEI SS. II. EE.
CATASTO EDILIZIO URBANO (RDL 13-4-1939, n. 652)

MOD BN (CEU)

LIRE
250

17

Planimetria di u.i.u. in Comune di GROSSETO via Largo S. Rocco - Via ETRUSA civ.

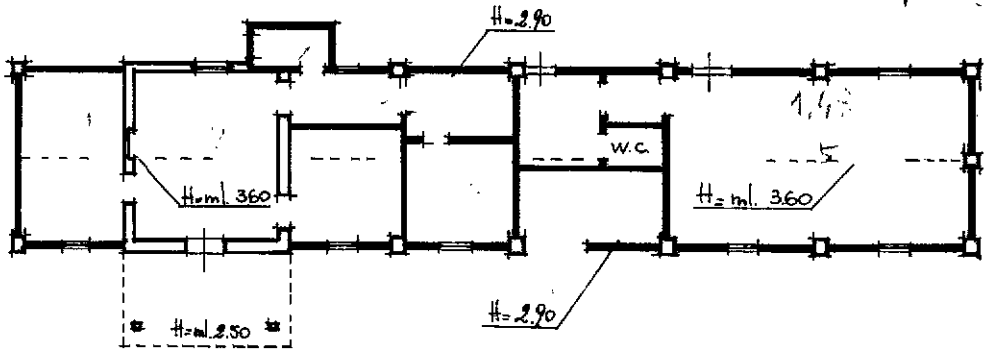

PIANTA PIANO TERRA

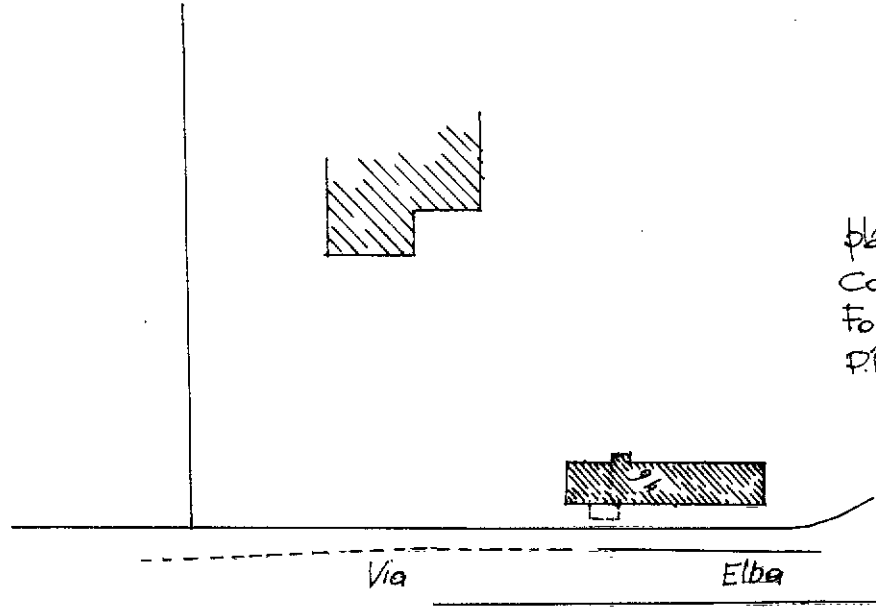

Planimetria 1/1000
Comune di GROSSETO
Foglio 103
Pla 94

ORIENTAMENTO

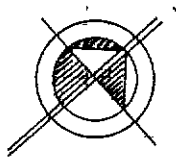

SCALA DI 1:200

Dichiarazione di N.C.
Ultima planimetria in atti
Denuncia di variazione

Compilata dal ARCH. DORI PAOLO
(Titolo, cognome e nome)

RISERVATO ALL'UFFICIO

Data presentazione: 15/12/1990 - Data: 21/02/2019 - n. T149190 - Richiedente: BRTGLI75M22E202G

Totale schede: 1 - Formato di acquisizione: A4(210x297) - Formato stampa richiesto: A4(210x297)

F. AD3
n. 94 sub.

della provincia di AREZZO
data 22 Firma [Signature]

man 01
Catasto dei Fabbricati - Situazione al 21/02/2019 - Comune di GROSSETO (E202) - < Foglio: 103 - Particella: 2062 - Subalterno: 0 >
VIA ETRUSA piano: 1