

**COMUNE di
GROSSETO**

Committente:

DALISE CARMINE nato a Grosseto il 11/06/1952 (DLSCMN52H1E202G) per 1/4
 EDILFRAMA DI MAGGI OTTORINO & C. S.A.S. con sede in Grosseto (GR) (01262080532) per 1/8
 GUIDONI ANDREA nato a Grosseto il 07/10/1952 (GDNND929D7E202S) per 1/38
 GUIDONI ELENA nata a Grosseto il 04/01/1987 (GDNLE87A44E202T) per 1/36
 GUIDONI SAVINO nato a Grosseto il 15/12/1935 (GDNNSVNS15E202D) per 4/36
 GUIDONI ALFREDO nato a Grosseto il 04/07/1930 (GDNFNC30L04E202V) per 1/12
 LE PERGOLE S.R.L. nata a Scansano il 22/06/1934 (TNNGTT34H620504Z) per 1/12
 LE PERGOLE S.R.L. con sede in Grosseto (01383240530) per 1/4

**Piano di Lottizzazione relativo all'Area di Trasformazione
PRG_RU2 ubicata in Batignano**

tavola

P.U. 01

SCALA 1:200

**PLANIMETRIA GENERALE
STATO ATTUALE
PIANO QUOTATO**



Tecnici
 dott. Arch. Cecilia Luzzetti
 data: Luglio 2022

Collaboratori
 dott. Arch. Andrea Marchi
 dott. Arch. Camilla Meciani

LEGENDA

-  LIMITE AMBITO DI PdL
-  EDIFICI ESTERNI ALL'AMBITO
-  FILARE DI PINI
-  OLIVI
-  SIEPI

SUPERFICIE TERRITORIALE
 mq 7563 (7470 lottizzanti + 93 Comune)



SEZ. A-A'

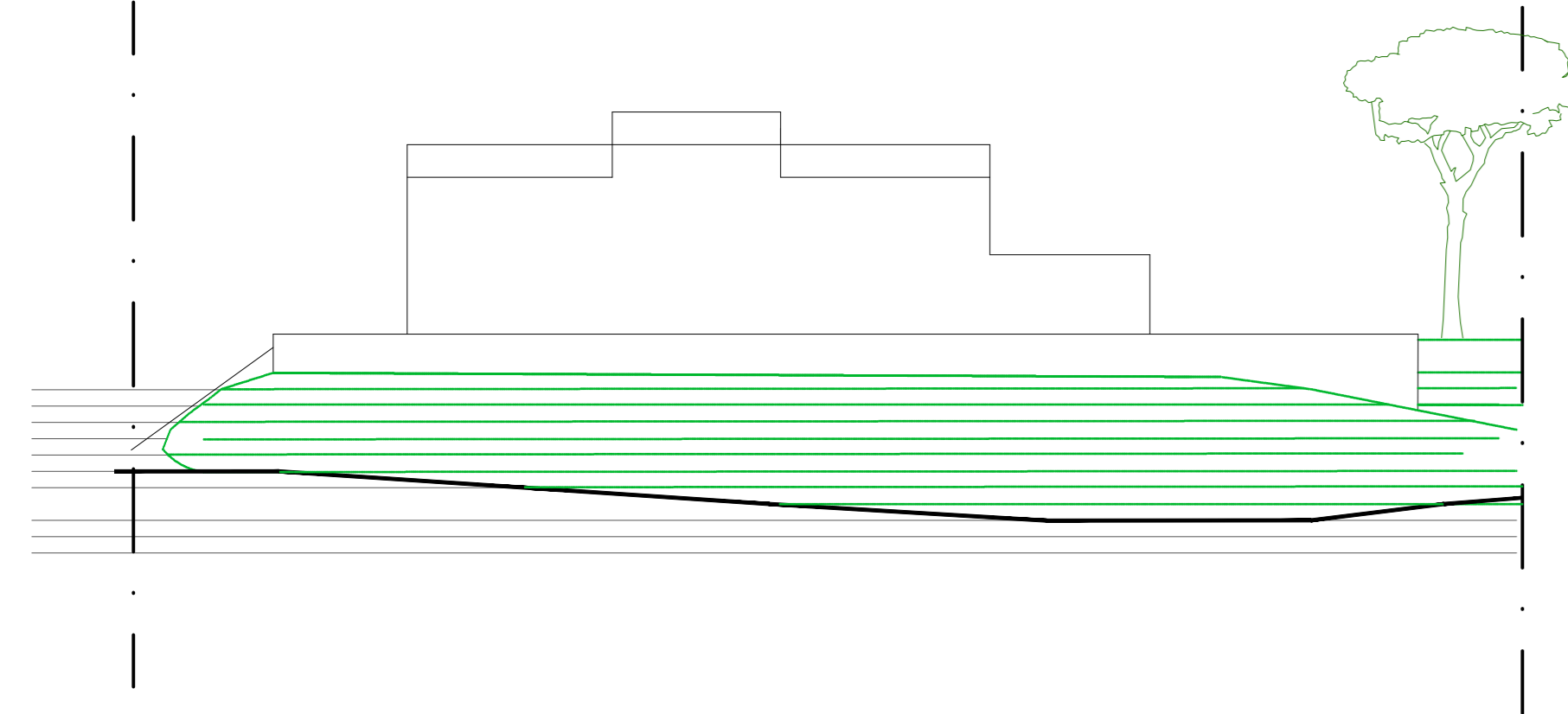

SEZ. B-B'

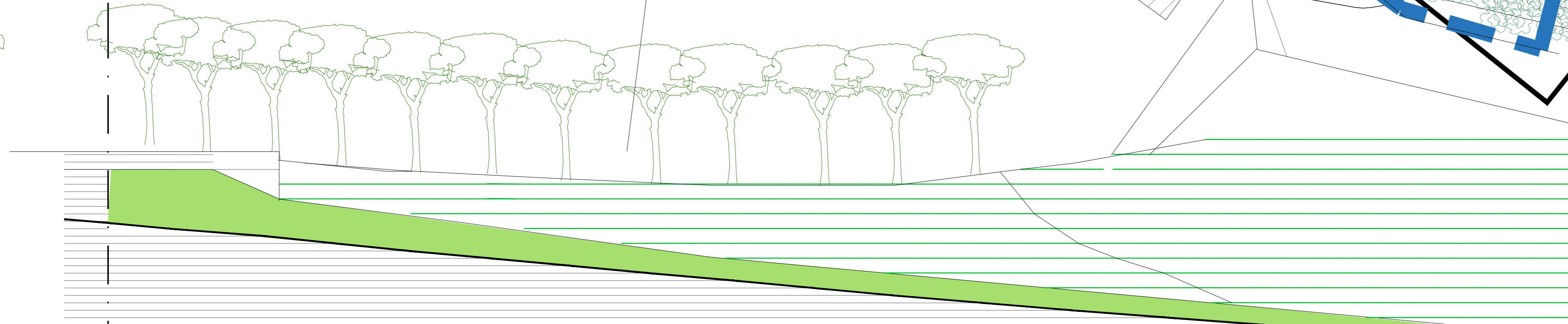

SEZ. C-C'

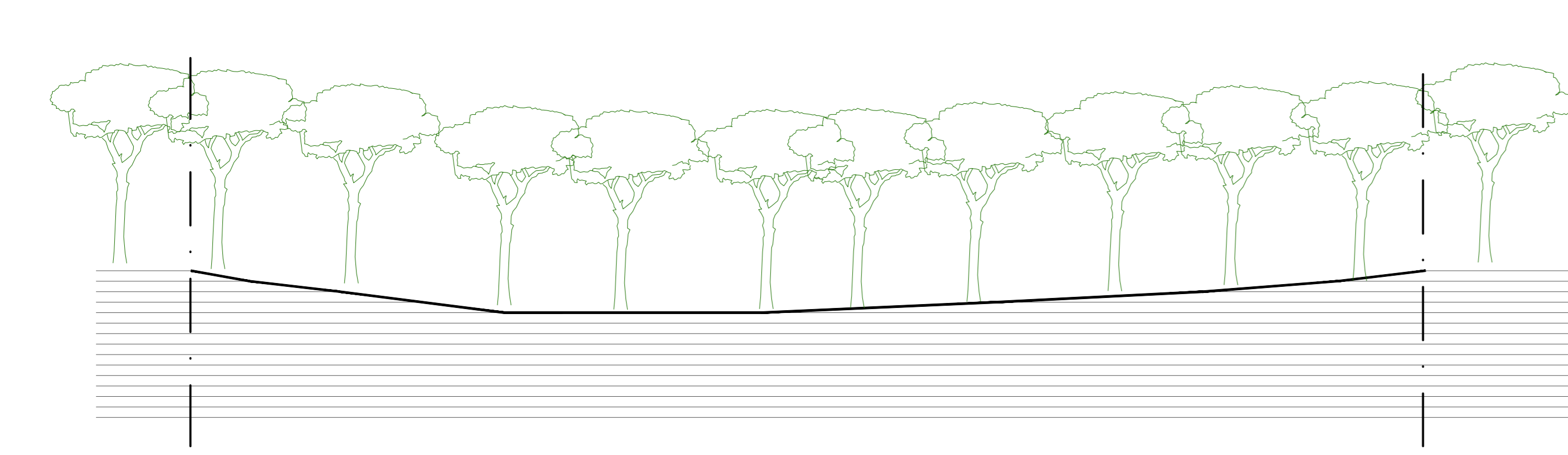

SEZ. D-D'

