

**Comune di Grosseto – Bilancio demografico e popolazione residente al 31 dicembre - serie storica dal 2002**

Anno	Nati	Morti	Saldo nati / morti	Iscritti da altro comune	Iscritti dall'estero	Altri Iscritti	Somma iscritti da altro comune e dall'estero	Cancellati per altri comuni	Cancellati per l'estero	Altri Cancellati	Somma cancellati per altro comune e per l'estero	Saldo migratorio interno e per l'estero	Saldo censuario totale	Aggiustamento statistico	Popolazione a fine periodo	Altri Iscritti (v)	Altri Cancellati (v)
2002	543	655	-112	1.009	331		1.340	939	105		1.044	296			71.391		
2003	571	825	-254	1.639	601		2.240	989	71		1.060	1.180			72.317		
2004	648	743	-95	2.256	680		2.936	1.142	104		1.246	1.690			73.912		
2005	644	754	-110	2.063	510		2.573	1.028	149		1.177	1.396			75.198		
2006	663	796	-133	2.021	509		2.530	1.147	132		1.279	1.251			76.316		
2007	684	803	-119	1.847	1008		2.855	1.200	81		1.281	1.574			77.771		
2008	726	836	-110	1.761	919		2.680	1.189	169		1.358	1.322			78.983		
2009	712	840	-128	1.534	749		2.283	1.216	167		1.383	900			79.755		
2010	689	834	-145	1.933	778		2.711	1.202	171		1.373	1.338			80.948		
2011	663	785	-122	1.479	577		2.056	1.269	334		1.603	453			81.279		
2012	633	817	-184	2.158	565		2.723	1.467	624		2.091	632			81.727		
2013	578	852	-274	1.655	390		2.045	1.368	431		1.799	246			81.699		
2014	609	838	-229	1.578	354		1.932	1.363	281		1.644	288			81.758		
2015	583	947	-364	1.566	461		2.027	1.306	368		1.674	353			81.747		
2016	568	924	-356	1.556	500		2.056	1.277	449		1.726	330			81.721		
2017	543	893	-350	1.536	448		1.984	1.341	384		1.725	259			81.630		
2018	532	846	-314	1.734	573		2.307	1.313	417		1.730	577			81.893		
2019	477	934	-457	1.690	446	148	2.136	1.368	244	215	1.612	524	19		81.912		
2020	511	1.004	-493	1.514	337	61	1.851	1.263	146	190	1.409	442	-89		81.643		
2021	461	965	-504	1.595	547	73	2.142	1373	197	263	1.570	572	-18		81.503		
2022	486	1014	-528	1.599	594		2.193	1422	182		1.604	589		44	81.608		
2023*	428	945	-517	1.584	485		2.069	1355	169		1.524	545			81.636	6	279

fonte: elaborazione Ufficio Statistica su dati Istat (Ricostruzione della popolazione residente fino al 2018; bilancio demografico dal 2019)

(\*) dati provvisori; (v) dati in corso di validazione. (\*\*) *Aggiustamento statistico*: è la somma di due componenti, il saldo delle poste relative a iscrizioni e cancellazioni anagrafiche per altri motivi e il saldo delle operazioni di sopra e sotto copertura censuaria. E' presente nel bilancio demografico definitivo dell'anno, in seguito al rilascio dei dati dell'ultimo censimento permanente.

Comune di Grosseto - popolazione residente - nati e morti

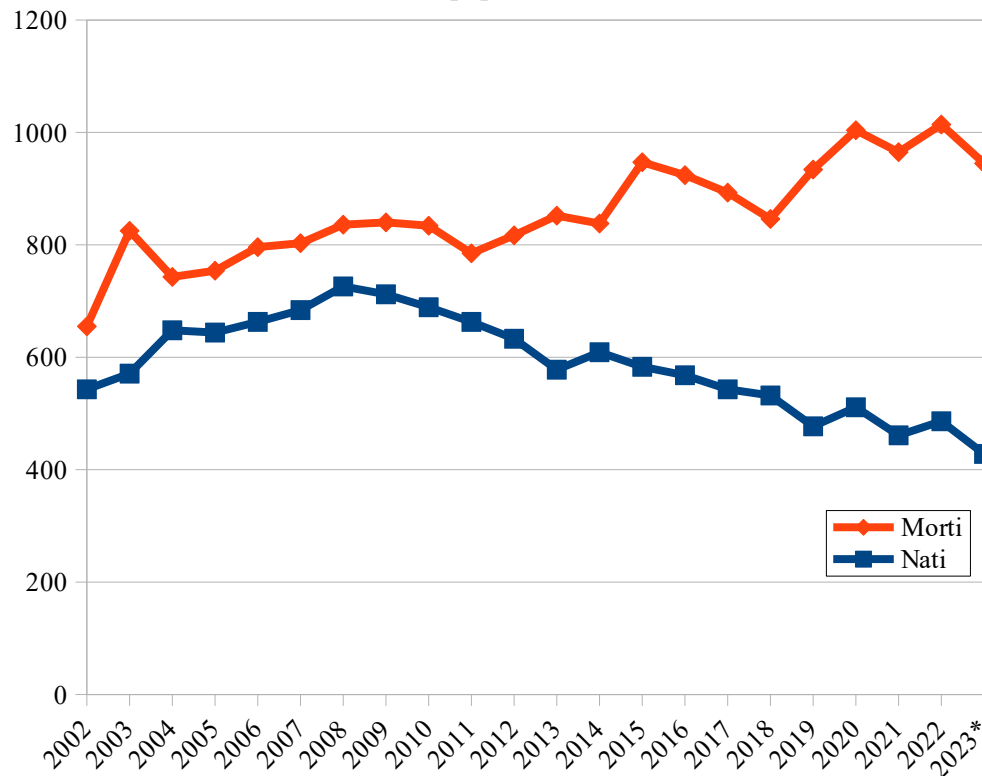

Comune di Grosseto - popolazione residente - movimento migratorio da/per altro comune e da/per l'estero

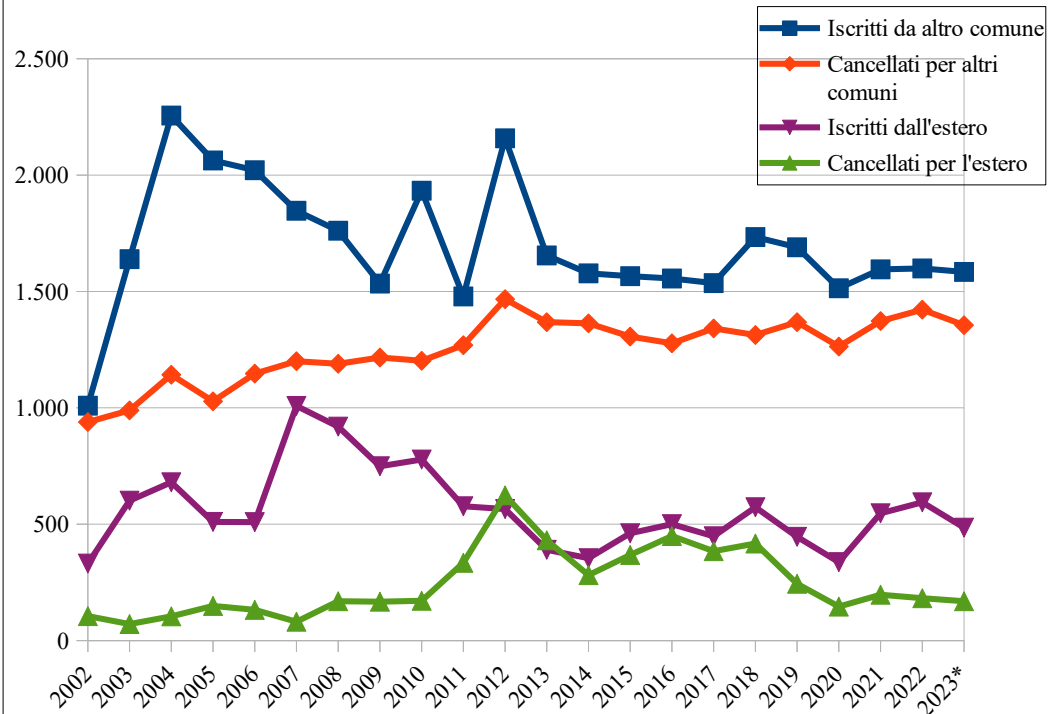

**Toscana – Bilancio demografico e popolazione residente al 31 dicembre - serie storica dal 2003**

Anno	Nati	Morti	Saldo nati / morti	Iscritti da altro comune	Iscritti dall'estero	Altri Iscritti	Somma iscritti da altro comune e dall'estero	Cancellati per altri comuni	Cancellati per l'estero	Altri Cancellati	Somma cancellati per altro comune e per l'estero	Saldo migratorio interno e per l'estero	Saldo censuario totale	Aggiustament o statistico	Popolazione a fine periodo	Altri Iscritti (v)	Altri Cancellati (v)
2002	29.384	40.443	-11.059	95.168	24.119		119.287	86.250	7.814		94.064	25.223			3.513.273		
2003	29.000	42.254	-13.254	94.933	42.112		137.045	86.364	7.027		93.391	43.654			3.543.673		
2004	31.695	39.081	-7.386	103.569	38.063		141.632	95.179	7.774		102.953	38.679			3.574.966		
2005	31.390	40.699	-9.309	103.741	29.837		133.578	96.839	8.904		105.743	27.835			3.593.492		
2006	31.595	39.815	-8.220	106.117	27.335		133.452	97.944	9.800		107.744	25.708			3.610.980		
2007	32.258	40.959	-8.701	103.177	49.788		152.965	96.996	8.066		105.062	47.903			3.650.182		
2008	33.610	42.222	-8.612	104.175	45.657		149.832	95.732	12.308		108.040	41.792			3.683.362		
2009	32.380	42.110	-9.730	102.128	39.954		142.082	94.326	14.796		109.122	32.960			3.706.592		
2010	32.636	41.521	-8.885	100.367	38.728		139.095	93.300	17.239		110.539	28.556			3.726.263		
2011	31.574	41.693	-10.119	99.716	31.711		131.427	94.107	19.929		114.036	17.391			3.733.535		
2012	31.126	43.456	-12.330	115.006	31.485		146.491	110.651	13.508		124.159	22.332			3.743.537		
2013	29.479	42.185	-12.706	104.729	26.235		130.964	101.952	15.550		117.502	13.462			3.744.293		
2014	29.118	41.507	-12.389	97.459	23.367		120.826	92.679	21.007		113.686	7.140			3.739.044		
2015	27.494	45.350	-17.856	96.723	22.022		118.745	92.805	20.706		113.511	5.234			3.726.422		
2016	26.916	42.477	-15.561	99.313	25.905		125.218	94.671	20.017		114.688	10.530			3.721.391		
2017	26.092	44.521	-18.429	97.677	28.488		126.165	94.799	22.280		117.079	9.086			3.712.048		
2018	24.863	43.442	-18.579	99.387	25.617		125.004	97.017	20.113		117.130	7.874			3.701.343		
2019	23.451	43.677	-20.226	101.663	26.391	5870	128.054	95.762	9.509	18.641	105.271	22.783	1.426		3.692.555		
2020	22.380	47.821	-25.441	92.142	18.976	3299	111.118	87.353	9.245	14.100	96.598	14.520	22.032		3.692.865		
2021	22.592	47.505	-24.913	95.702	24.033	4141	119.735	91.924	9.939	13.210	101.863	17.872	-13.564		3.663.191		
2022	21.610	48.903	-27.293	98.842	31.945		130.787	93.994	9.725		103.719	27.068		-985	3.661.981		
2023*	20.839	43.957	-23.118	96.460	30.812		127.272	91.876	9.461		101.337	25.935			3.664.798	4.476	14.245

fonte: elaborazione Ufficio Statistica su dati Istat (bilancio demografico ricostruzione dal 2002 al 2018; bilancio demografico dal 2019 )

(\*) dati provvisori; (v) dati in corso di validazione. (\*\*) *Aggiustamento statistico*: è la somma di due componenti, il saldo delle poste relative a iscrizioni e cancellazioni anagrafiche per altri motivi e il saldo delle operazioni di sovra e sotto copertura censuaria. E' presente nel bilancio demografico definitivo dell'anno, in seguito al rilascio dei dati dell'ultimo censimento permanente.

**Regione Toscana - popolazione residente - nati e morti**

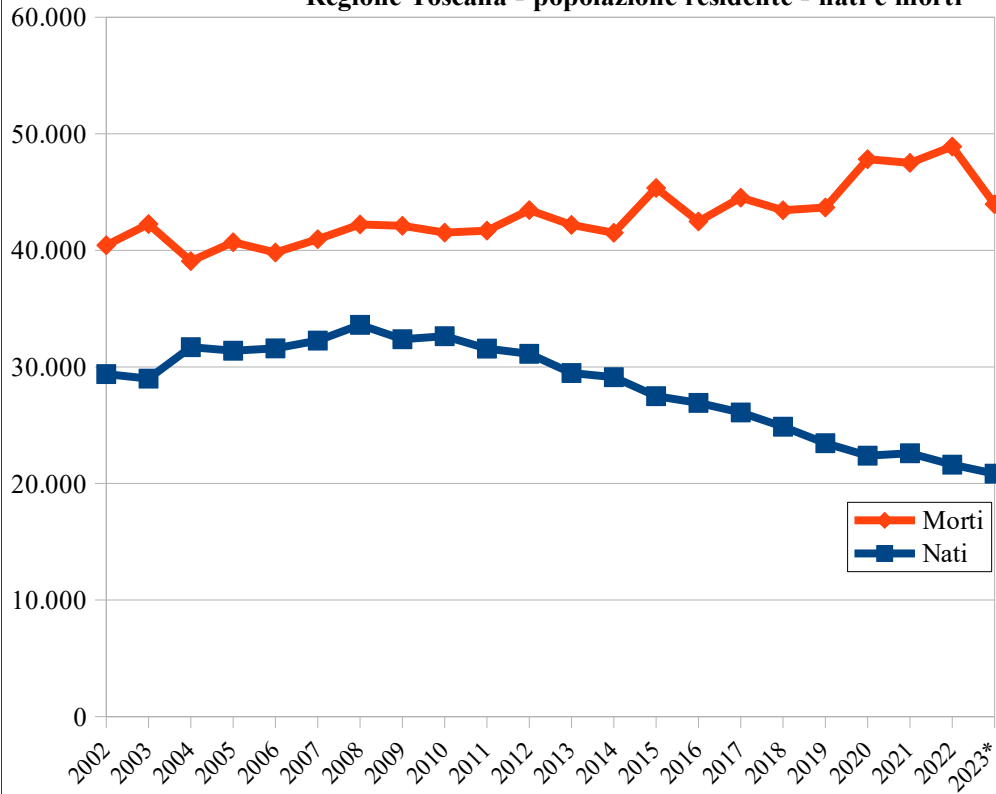

**Regione Toscana - popolazione residente - movimento migratorio da/per altro comune e da/per l'estero**

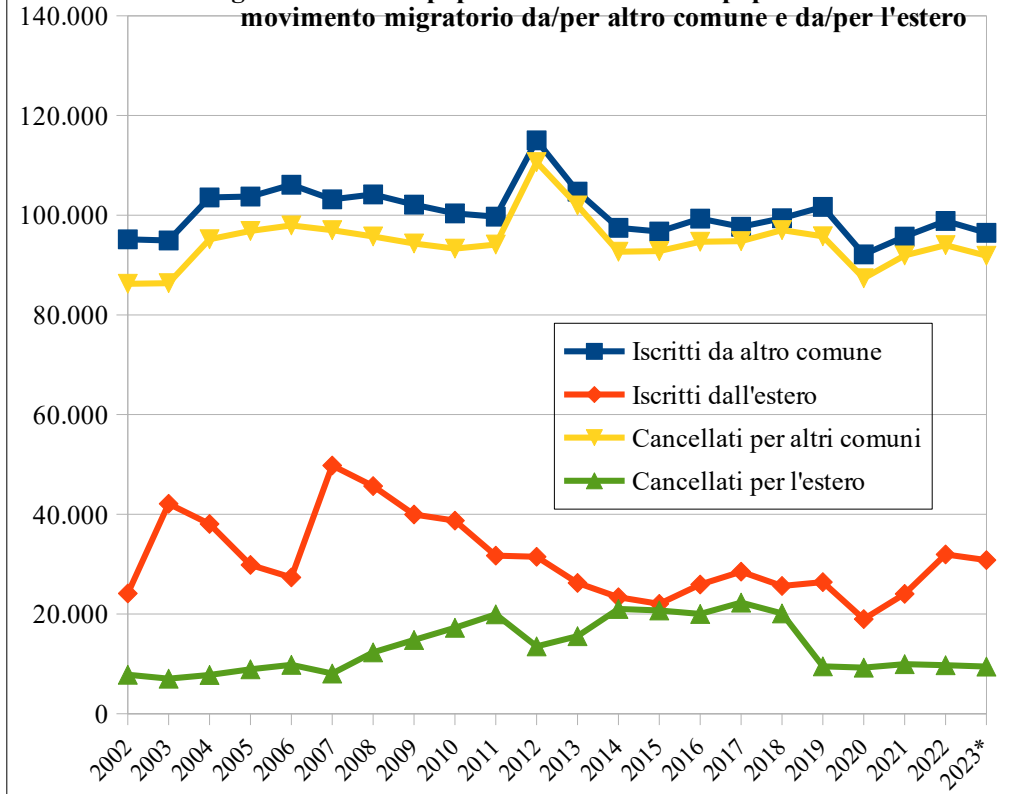

**Italia – Bilancio demografico e popolazione residente al 31 dicembre - serie storica dal 2003**

Anno	Nati	Morti	Saldo nati / morti	Iscritti da altro comune	Iscritti dall'estero	Altri Iscritti	Somma iscritti da altro comune e dall'estero	Cancellati per altri comuni	Cancellati per l'estero	Altri Cancellati	Somma cancellati per altro comune e per l'estero	Saldo migratorio interno e per l'estero	Saldo censuario totale	Aggiustament o statistico	Popolazione a fine periodo	Altri Iscritti (v)	Altri Cancellati (v)
2002	538.198	557.393	-19.195	1.458.973	343.655		1.802.628	1.458.973	131.352		1.590.325	212.303			57.186.378		
2003	544.063	586.468	-42.405	1.468.772	595.705		2.064.477	1.468.772	127.688		1.596.460	468.017			57.611.990		
2004	562.599	546.658	15.941	1.585.953	558.891		2.144.844	1.585.953	142.454		1.728.407	416.437			58.044.368		
2005	554.022	567.304	-13.282	1.608.581	415.245		2.023.826	1.608.581	157.335		1.765.916	257.910			58.288.996		
2006	560.010	557.892	2.118	1.640.217	389.083		2.029.300	1.640.217	169.472		1.809.689	219.611			58.510.725		
2007	563.933	570.801	-6.868	1.632.812	650.089		2.282.901	1.632.812	152.177		1.784.989	497.912			59.001.769		
2008	576.659	585.126	-8.467	1.653.601	615.881		2.269.482	1.653.601	188.591		1.842.192	427.290			59.420.592		
2009	568.857	591.663	-22.806	1.552.324	513.650		2.065.974	1.552.324	221.120		1.773.444	292.530			59.690.316		
2010	561.944	587.488	-25.544	1.558.686	528.623		2.087.309	1.558.686	244.898		1.803.584	283.725			59.948.497		
2011	546.585	593.402	-46.817	1.501.523	449.515		1.951.038	1.501.523	246.010		1.747.533	203.505			60.105.185		
2012	534.186	612.883	-78.697	1.728.749	412.996		2.141.745	1.728.749	162.175		1.890.924	250.821			60.277.309		
2013	514.308	600.744	-86.436	1.617.229	362.871		1.980.100	1.617.229	207.827		1.825.056	155.044			60.345.917		
2014	502.596	598.364	-95.768	1.479.721	312.367		1.792.088	1.479.721	267.019		1.746.740	45.348			60.295.497		
2015	485.780	647.571	-161.791	1.475.842	306.101		1.781.943	1.475.842	276.095		1.751.937	30.006			60.163.712		
2016	473.438	615.261	-141.823	1.496.027	326.760		1.822.787	1.496.027	281.915		1.777.942	44.845			60.066.734		
2017	458.151	649.061	-190.910	1.499.637	370.804		1.870.441	1.499.637	308.859		1.808.496	61.945			59.937.769		
2018	439.747	633.133	-193.386	1.531.483	364.109		1.895.592	1.531.483	291.819		1.823.302	72.290			59.816.673		
2019	420.084	634.417	-214.333	1.485.297	332.778	66.941	1.818.075	1.485.297	179.505	199.755	1.664.802	153.273	18.689		59.641.488		
2020	404.892	740.317	-335.425	1.333.680	247.526	43.048	1.581.206	1.333.680	159.884	157.772	1.493.564	87.642	-42.768		59.236.213		
2021	400.249	701.346	-301.097	1.423.201	318.366	43.867	1.741.567	1.423.201	158.312	156.717	1.581.513	160.054	47813		59.030.133		
2022	393.333	715.077	-321.744	1.471.370	410.985		1.882.355	1.471.370	150.189		1.621.559	260.796		28.016	58.997.201		
2023 *	379.339	660.600	-281.261	1.444.197	415.556		1.859.753	1.444.197	141.747		1.585.944	273.809			58.989.749	45.104	152.133

fonte: elaborazione Ufficio Statistica su dati Istat (bilancio demografico ricostruzione dal 2002 al 2018; bilancio demografico dal 2019 )

(\*) dati provvisori; (v) dati in corso di validazione. (\*\*) *Aggiustamento statistico*: è la somma di due componenti, il saldo delle poste relative a iscrizioni e cancellazioni anagrafiche per altri motivi e il saldo delle operazioni di sovra e sotto copertura censuaria. E' presente nel bilancio demografico definitivo dell'anno, in seguito al rilascio dei dati dell'ultimo censimento permanente.

**Italia - popolazione residente - nati e morti**

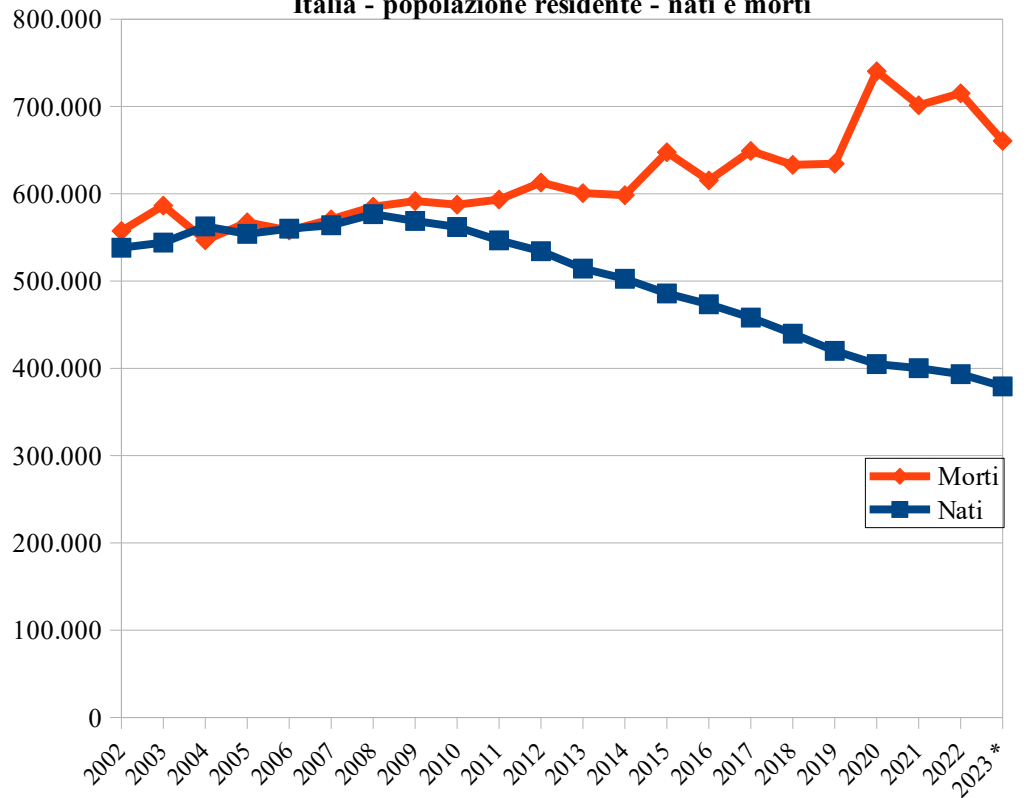

**Italia - popolazione residente - movimento migratorio da/per altro comune e da/per l'estero**

